Продажа

Студия, 17.1 м², 1/5 эт.

Тюмень,

г Тюмень, ул Энергетиков, д 60а

₽ 2 590 000

Продается уютный пансионат с косметическим ремонтом. Квартира меблирована, кухонный гарнитур.варочная панель.диван. В сан.узле трубы пластиковые , установлены счетчики на воду . Есть счетчики на электричество и воду.Соседи спокойные, приличные. Дом находится в районе с развитой инфраструктурой и хорошей транспортной развязкой. В непосредственной близости все необходимые объекты социальной инфраструктуры: магазины, аптеки, школы, детские сады, ТРЦ, автовокзал, остановка перед домом. Рядом находится Мед. Академия и Индустриальный институт.

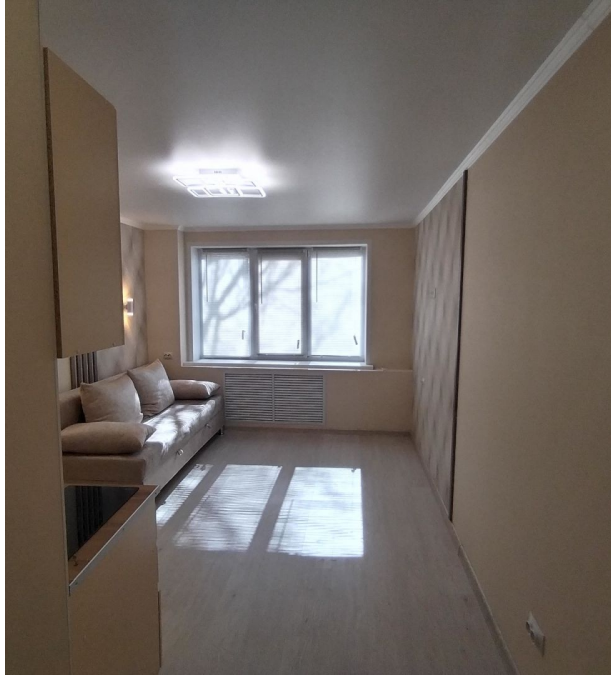

Количество комнат: **Студия**
Общая площадь: **17.1 м²**
Площадь кухни: **2 м²**
Этажей в доме: **5**
Ремонт: **евроремонт**
Высота потолков в метрах: **2.5 м.**
Апартаменты: **нет**

Год постройки дома: **1971 г.**
Жилая площадь: **10 м²**
Этаж: **1**
Тип санузла: **Совмещенный**
Наличие мебели: **да**
Тип дома: **панельный**

студия

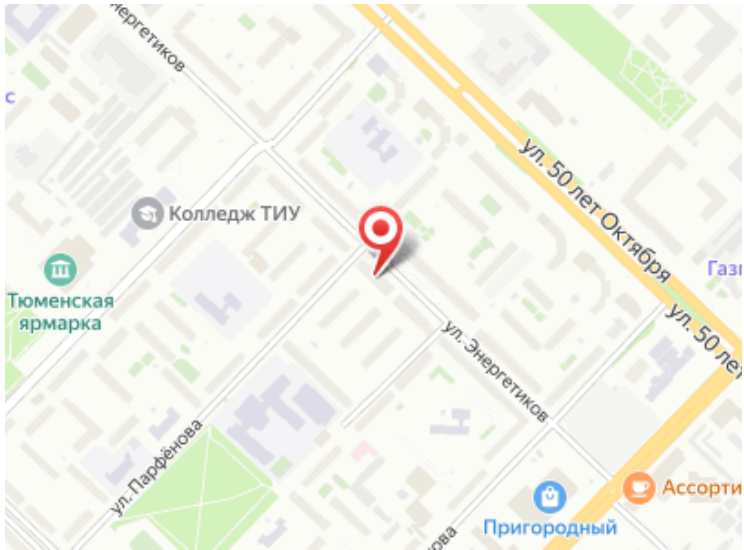
Колледж ТИУ
Тюменская ярмарка
ул. 50 лет Октября
ул. Энергетиков
ул. Пардёнова
Пригородный

Специалист по недвижимости

Аникина Лариса Альбертовна

+7(904)463-7960

ecnanikina@yandex.ru

ЕДИНЫЙ ЦЕНТР НЕДВИЖИМОСТИ

+7(929)269-66-94
ecn72.ru
ecntmn@yandex.ru
г Тюмень, ТЦ Рентал, улица Герцена, дом 103, офис 301