Продажа

дом 335 м² на участке 8 сот.

Тюмень,

г Тюмень, ул Петровка

₽ 22 500 000

Продажа роскошного Дома !
Уникальное расположение в черте города, окруженом лесным массивом и парком!
Продается эксклюзивный особняк в уникальной локации - черта города и лес !
С чистейшей экологией, близким живописным лесом, с интересной зоной отдыха "Пруд лесной",.
Просторный, надежный дом построен профессиональной строительной компанией, качество строительства – высокое ! Соответствует всем нормам!
Из материалов высокого качества – керамический кирпич по ГОСТу !
ПЛАНИРОВКА: 2 этажа , жилая площадь дома 330 м.кв. .
1 этаж- просторная кухня – гостиная, кабинет, большая прихожая ,санузел .
2 этаж– удобная , уютная спальня с персональной ванной комнатой и эркерным балконом, детская, еще две сальных комнаты, ванная.
ВАЖНО!!! Централизованные газоснабжение, водоснабжение, канализация.
Территория участка 8 соток придомовая территория полностью облагорожена, уложена плитка, деревья и ухоженный газон. Установлено и функционирует видеонаблюдение.
Организую показ. Помогу в оформлении ипотеки.
Гарантирую качество и безопасность сделки!
ЗВОНИТЕ!!!

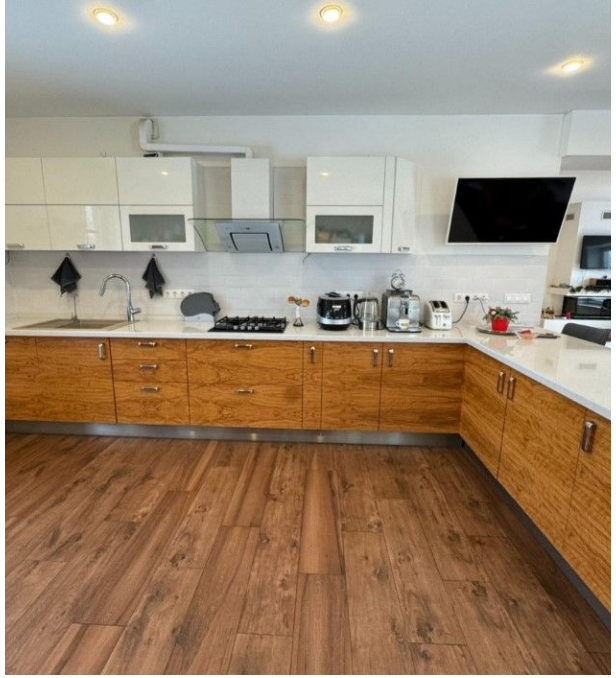

Тип объекта: **дом**
Общая площадь: **335 м²**
Количество этажей: **2**
Год постройки: **2012**
Тип участка: **ИЖС**
Душ: **В доме**

Тип дома: **блочный**
Площадь участка: **8 сот.**
Подвальное помещение: **нет**
Материал стен: **Пеноблоки**
Санузел: **в доме**
Удобства: **все в доме**

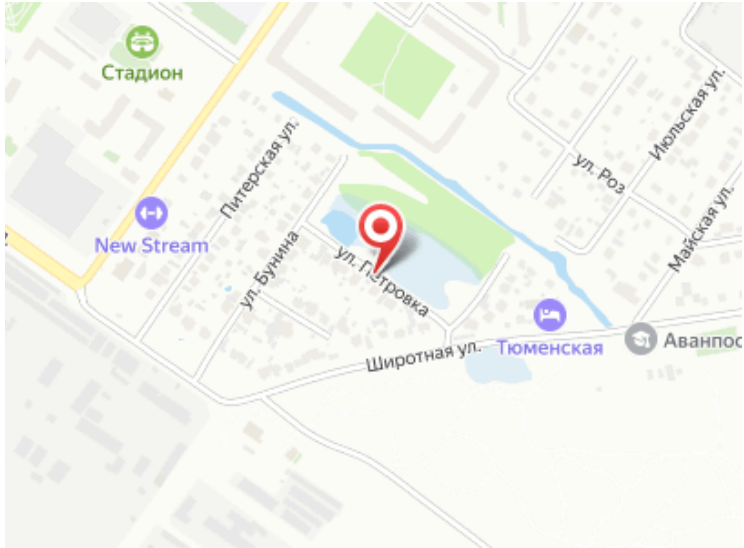
Стадион
New Stream
Питерская ул.
ул. Бунина
ул. Петровка
ул. Роз
Июльская ул.
Майская ул.
Широтная ул.
Тюменская

Специалист по недвижимости

Зульхарнеев Динар Рафаилович

+7(904)873-5929

+7(345)298-0313

ecnzulkharneev@yandex.ru

ЕДИНЫЙ ЦЕНТР НЕДВИЖИМОСТИ

+7(929)269-66-94
ecn72.ru
ecntmn@yandex.ru
г Тюмень, ТЦ Рентал, улица Герцена, дом 103, офис 301