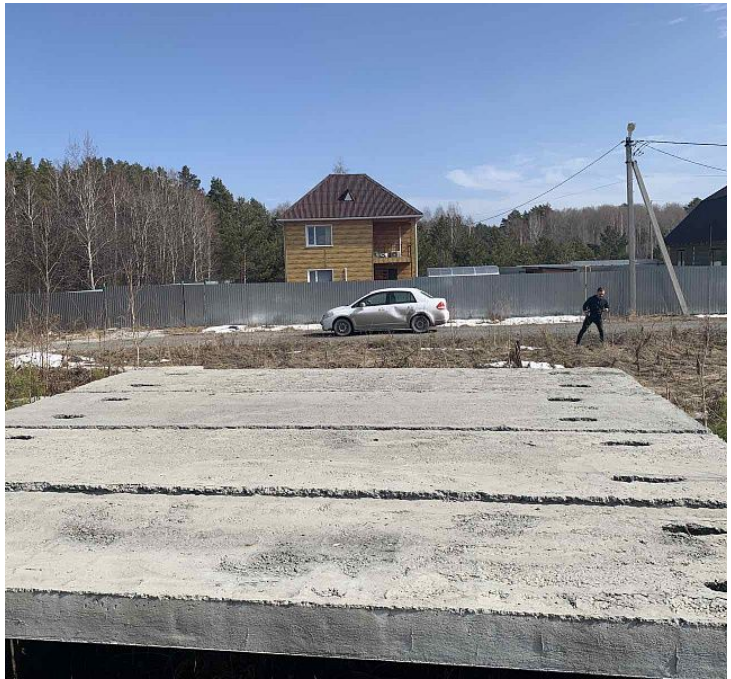

Продажа

Участок 11 соток ИЖС

Каменка, Каменка

село Каменка, ул Александра Танюхина,

₽ 2 800 000

Вашему вниманию земельный участок с качественным фундаментом и цоколем! Имеется проект дома! Пробурена скважена , закопан септик 10 кубов! Участок угловой к лесу! Очень живописное место! Улица небольшая и вся заселена, соседи дружелюбные! Все необходимые коммуникации а это: газ, электричество 380, асфальтная срезка все есть!!! В шаговой доступности популярный источник АВАН!!! Школа, Детский сад, фельдшерский пункт и магазины федерального значения(Магнит, Пятерочка и т. д.) имеется в непосредственной близости! Достойный вариант для ценителей загородной недвижимости!!! Звоните!!!

Площадь участка: **11 соток**

Расстояние до города: **27 км**

Тип участка: **ИЖС**

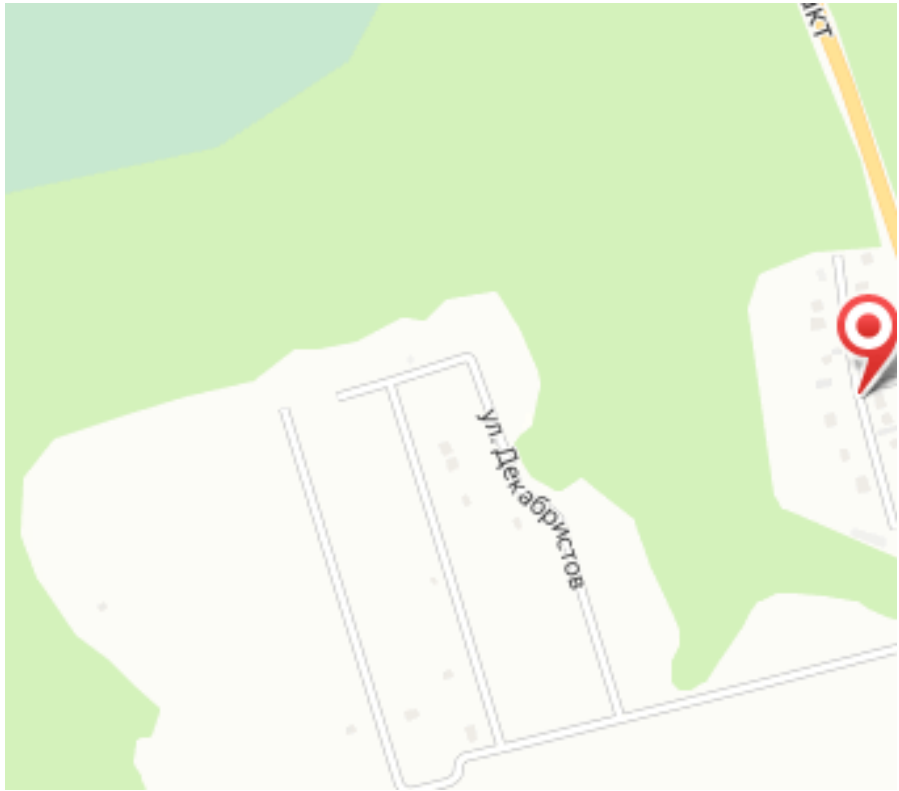
ул. Декабристов

Руководитель отдела загородной недвижимости

Загарских Артем Александрович

+7(952)671-9492

369620artiom@mail.ru

ЕДИНЫЙ ЦЕНТР НЕДВИЖИМОСТИ

+7(929)269-66-94
ecn72.ru
ecntmn@yandex.ru
г Тюмень, ТЦ Рентал, улица Герцена, дом 103, офис 301