Продажа

3-к.квартира, 138 м², 2/9 эт.

Тюмень,

г Тюмень, ул Герцена, д 45

₽ 18 000 000

Продается шикарная квартира в деловом центре города Тюмени.
Уникальное предложение.
Квартира площадью 138 метров, индивидуальная планировка - нужно смотреть своими глазами и почувствовать
ощущения свободы и комфорта, находясь в данной квартире.
Сделан качественный ремонт из дорогостоящих материалов, делали для себя.
Планировка - две спальни, просторная кухня, просторная гостинная и два санузла,
на балконе сделан мини-сад, удобня и большая прихожая.
Кирпичный дом - качественная постройка.
Таких домов теперь к сожалению не строят.
Отличная теплоизоляция и звукоизоляция.
Ухоженный подьезд, в доме живут исключительно порядочные люди,
закрытая территория, спортивная и детская площадки.
Развитая инфраструктура - деловой и исторический центр Тюмени.
Тут прекрасно абсолютно все, в шаговой доступности - Цветной Бульвар, Мост Влюбленных, Набережная, множество развлечений, кафе, рестораны, кинотеатры, торгово развлекательные центры,
казалось бы куда, но район все еще развивается, и с проектами заходят крупные девелоперы,
цены на недвижимость в этом районе всегда будут самыми высокими.
Транспортная развязка.
Находится в районе улиц - Герцена, Челлюскинцев, Урицкого, Республики, Ленина.
ЗВОНИТЕ!УНИКАЛЬНОЕ ПРЕДЛОЖЕНИЕ!

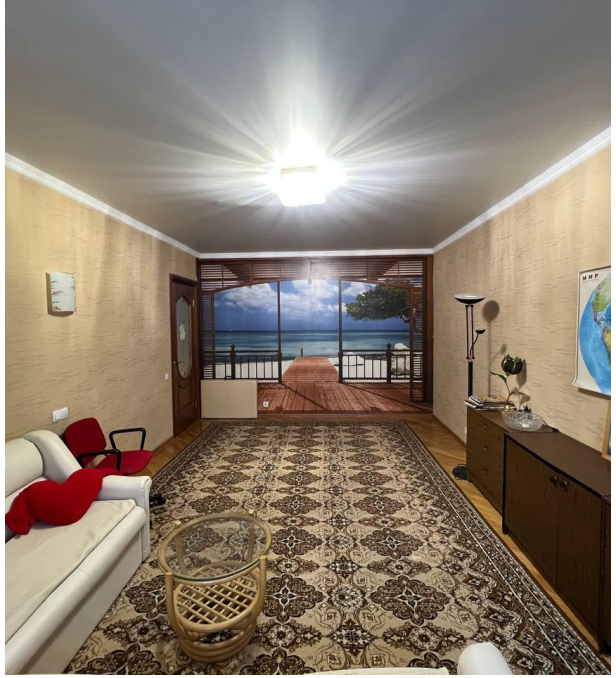

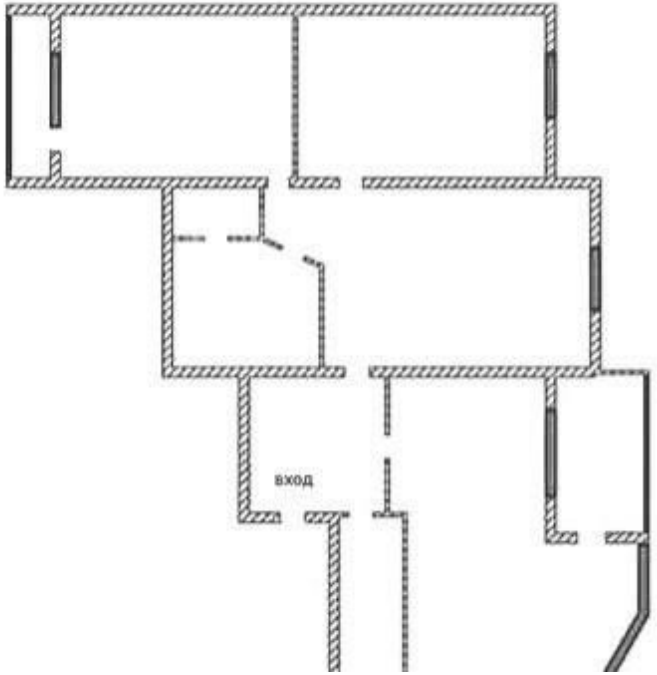

Количество комнат: **3**
Общая площадь: **138 м²**
Площадь кухни: **25 м²**
Этажей в доме: **9**
Тип балкона: **2 балкона**
Состояние объекта: **отличное**
Наличие интернета: **да**
Мусоропровод: **нет**
Высота потолков в метрах: **3 м.**
Апартаменты: **нет**

Год постройки дома: **2010 г.**
Жилая площадь: **70 м²**
Этаж: **2**
Тип санузла: **Раздельный**
Ремонт: **дизайнерский**
Наличие телефона: **да**
Наличие мебели: **да**
Вид из окон: **во двор и на улицу**
Тип дома: **кирпичный**

ул.Герцена д.45

ул.Герцена д.45

ОСТОРОЖНО!

Яндекс Маркет
OZON

Красное&Белое

МАГНИТ
LADA

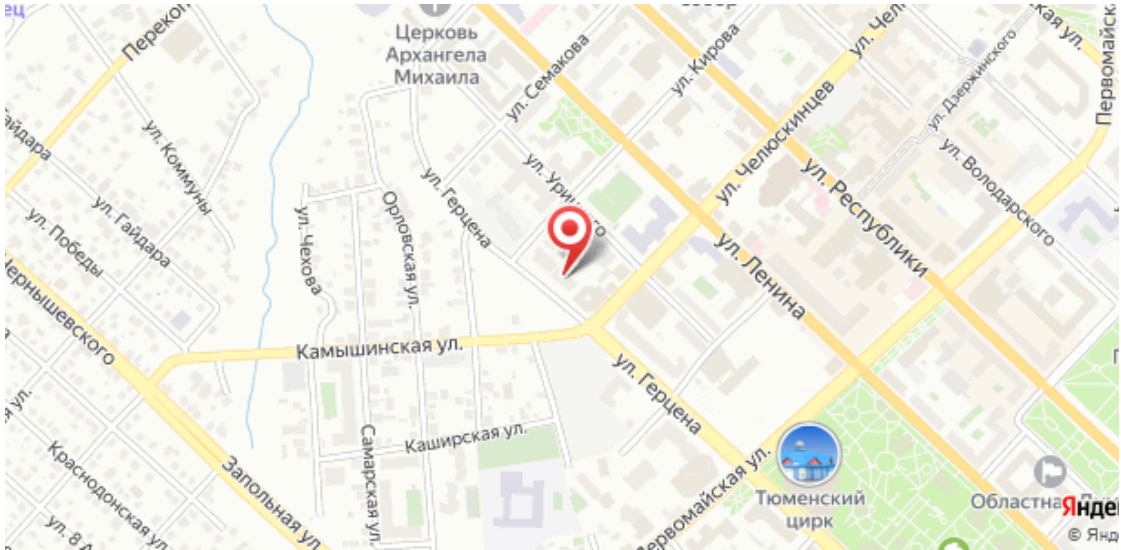
Церковь Архангела Михаила
ул. Семакова
ул. Кирова
ул. Дзержинского
ул. Володарского
ул. Коммуны
ул. Гайдара
ул. Победы
ул. Чехова
Орловская ул.
ул. Герцена
ул. Челюскинцев
ул. Республики
ул. Ленина
Камышинская ул.
Каширская ул.
Самарская ул.
Запольная ул.
Краснодонская ул.
Первомайская ул.
Тюменский цирк
Областная
© Янде

Специалист по недвижимости

Егоров Александр Николаевич

+7(950)493-3174

ecnegorov@yandex.ru

ЕДИНЫЙ ЦЕНТР НЕДВИЖИМОСТИ

+7(929)269-66-94
ecn72.ru
ecntmn@yandex.ru
г Тюмень, ТЦ Рентал, улица Герцена, дом 103, офис 301