Продажа

дом 115 м² на участке 6 сот.

Елань,

Тюменская обл, Тюменский р-н, деревня Елань

₽ 6 000 000

!!!АКЦИЯ!!! ДОМ С УЧАСТКОМ ИЖС.
Продам 2х этажный дом из бруса, 115 кв.м., на участке ИЖС, в 20 минутах от Тюмени по Московскому тракту.

Фундамент на железобетонных сваях, стены из профилированного бруса камерной сушки размером 190*143 мм.
Теплая двускатная кровля с металлочерепицей со стропильной системой из дерева, с гидроветрозащитной мембраной, теплоизоляцией из минеральной ваты и пароизоляцией.
По периметру дом окружен забором, предусмотрено парковочное место под автомобиль.

ОТОПЛЕНИЕ:
- электрический котел с водяным отоплением и стальные металлические радиаторы.
Газоснабжение возможно по программе догазификации, газопровод находится рядом с домами.
ВОДОСНАБЖЕНИЕ:
- скважина глубиной 36-39 метров с фильтром грубой очистки воды, а для водоотведения используется биосептик с дренажным колодцем.

При строительстве дома использовался только сухой брус, который прошел сушку в специальных австрийских камерах. В этом брусе минимум влаги, поэтому он не даёт усадку. На брус нанесены специальные пропилы для того, чтобы избежать трещин на фасадных и внутренних стенах.

Можем построить деревянный дом на вашем участке, 57 т.р. за сотку, действуют все ипотечные программы!!!
Звоните прямо сейчас, завтра будет дороже!

Тип объекта: **дом**
Общая площадь: **115 м²**
Количество этажей: **2**
Тип участка: **ИЖС**
Душ: **В доме**

Тип дома: **деревянный**
Площадь участка: **6 сот.**
Материал стен: **Брус**
Санузел: **в доме**
Удобства: **в доме**

№1001

Vegerton

Vegerton

Veberton
Veberton.ru

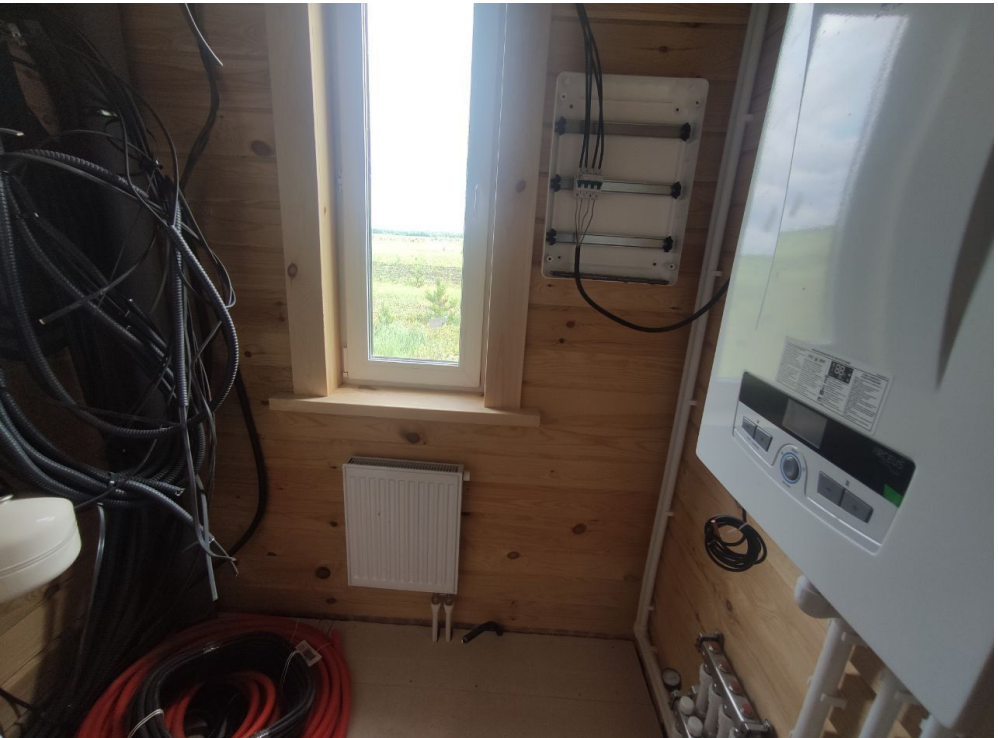

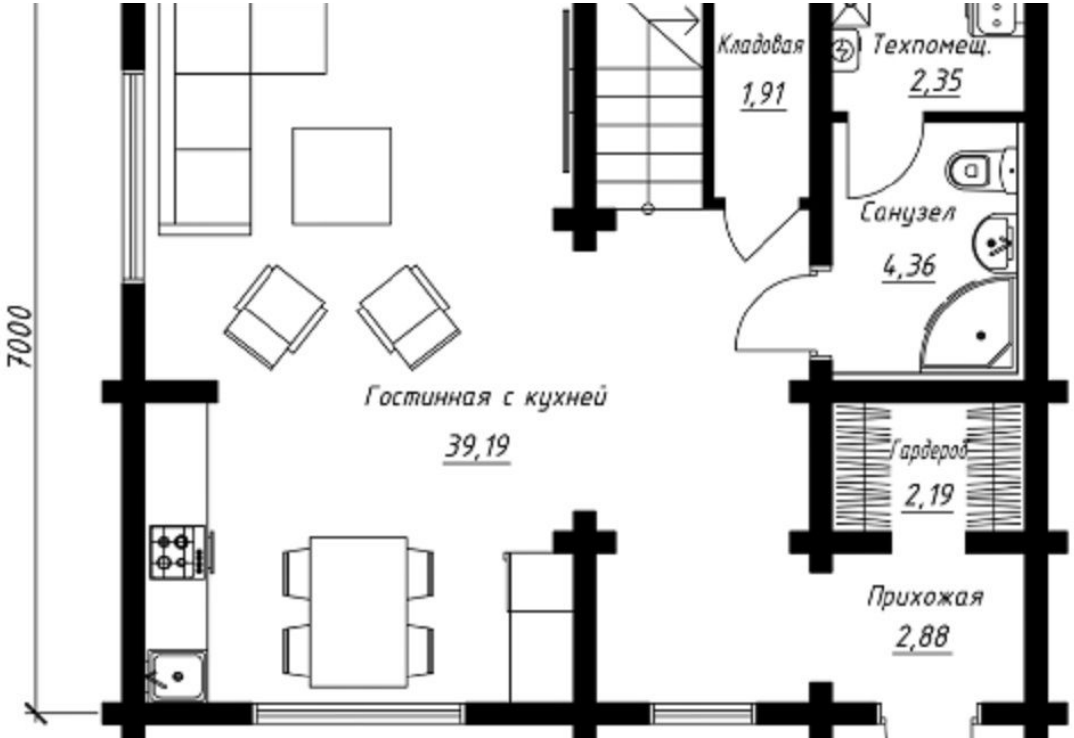
Кладовая
1,91
Техпомещ.
2,35
Санузел
4,36
7000
Гостинная с кухней
39,19
Гардероб
2,19
Прихожая
2,88

План мансардного этажа

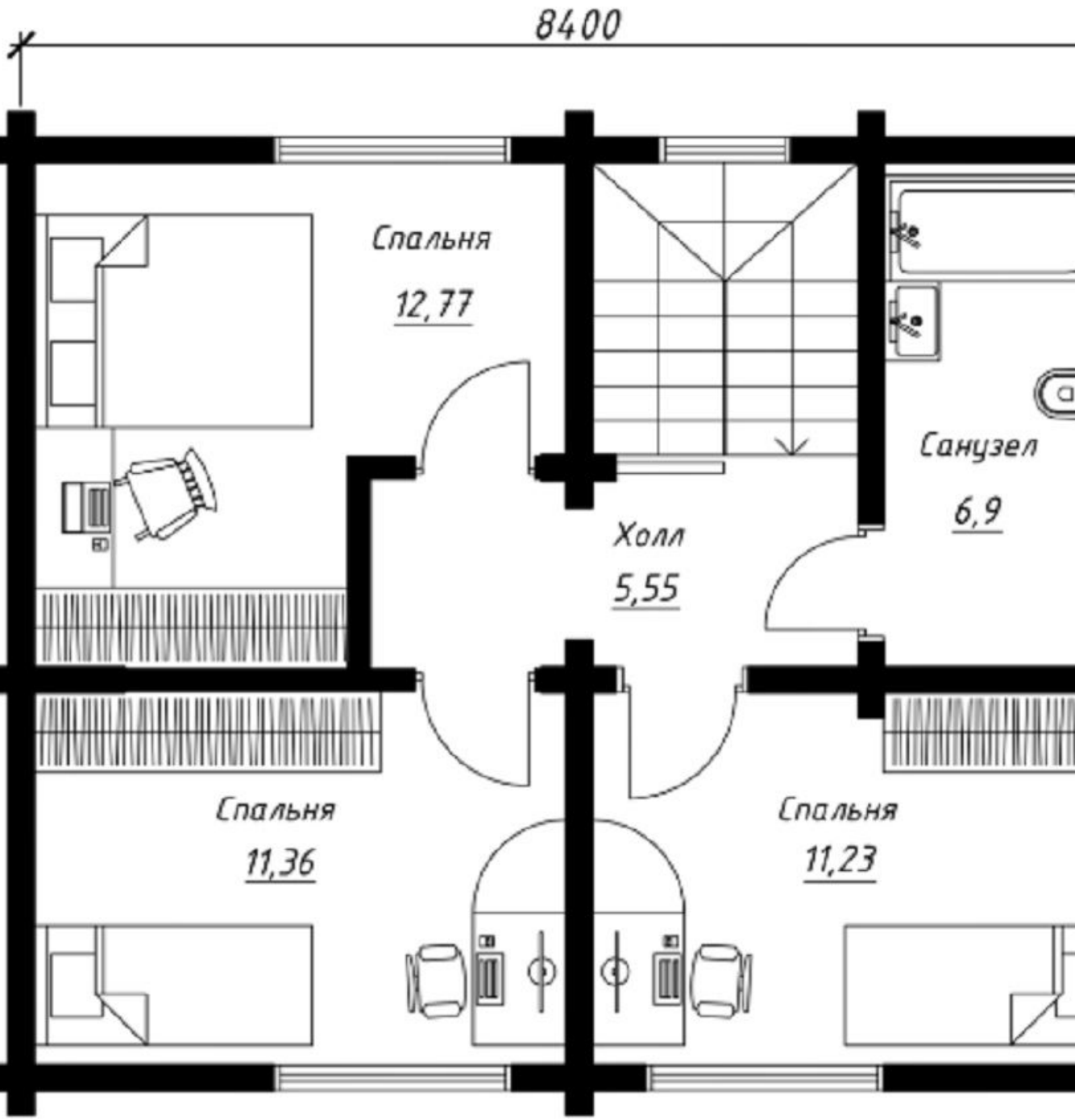

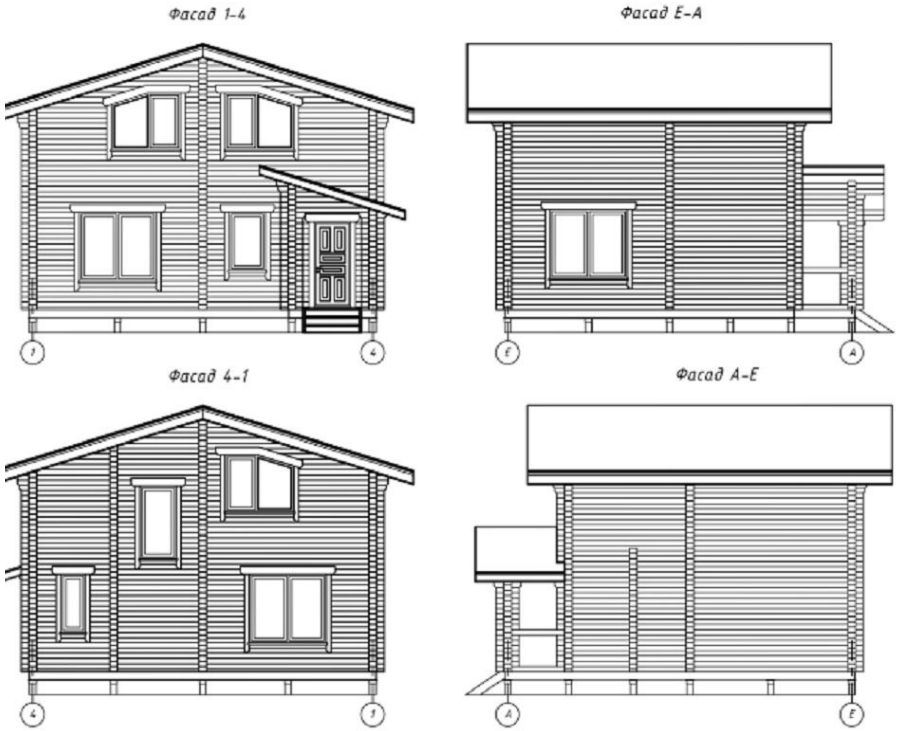

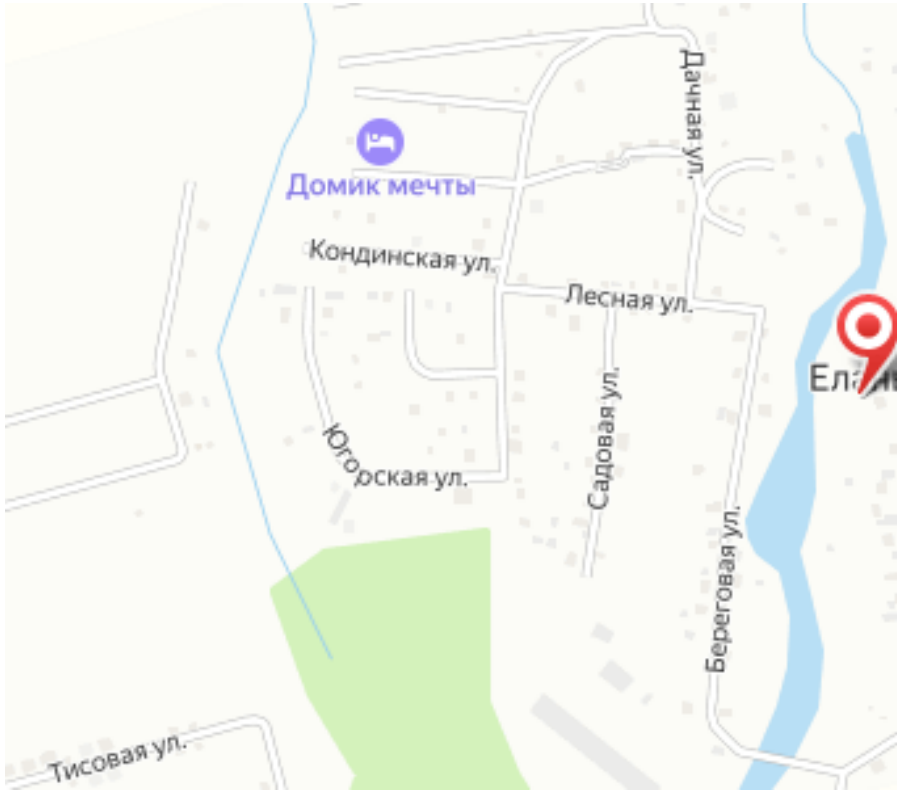

Директор компании

Загарских Наталья Юрьевна

+7(932)321-8195

tmnsa@yandex.ru

ЕДИНЫЙ ЦЕНТР НЕДВИЖИМОСТИ

+7(929)269-66-94
ecn72.ru
ecntmn@yandex.ru
г Тюмень, ТЦ Рентал, улица Герцена, дом 103, офис 301