Продажа

Продается дача

Тюмень,

г Тюмень, тер. СНТ Царево

₽ 2 800 000

Продаётся Дача в СНТ Царево по Велижанскому тракту в черте города.
Транспортная доступность (маршрут 120), магазины на въезде.
Основная дорога асфальтирована. Зимой дорогу чистят постоянно.
Участок 5,3 сотки, фасад 13 х 40 м. Участок огорожен.
Электричество, скважина.
Дачный домик имеет два этажа и совмещен с баней.
Общей площадью 70 кв.м. Терраса 3х8м.
Конструктив:
-фундамент плита;
-деревянный каркасный дом;
-утеплитель 150 мин. вата;
-крыша ондулин;
-теплый пол.
Отличное живописное место для жизни и отдыха!
Звоните, ответим на вопросы, организуем показ!

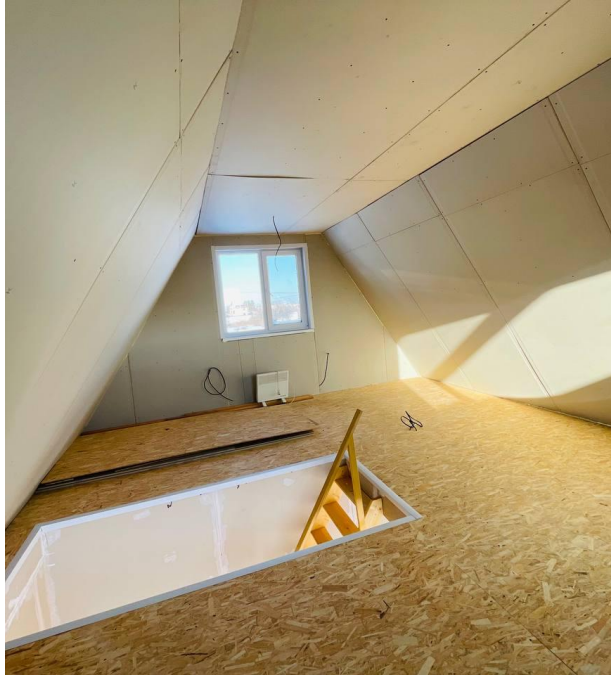

Тип объекта: **дача**
Общая площадь: **60 м²**
Количество этажей: **2**
Материал стен: **Бревно**
Санузел: **на улице**
Удобства: **есть**

Тип дома: **Каркасный**
Площадь участка: **5.3 сот.**
Год постройки: **2024**
Тип участка: **садовый**
Душ: **В доме**

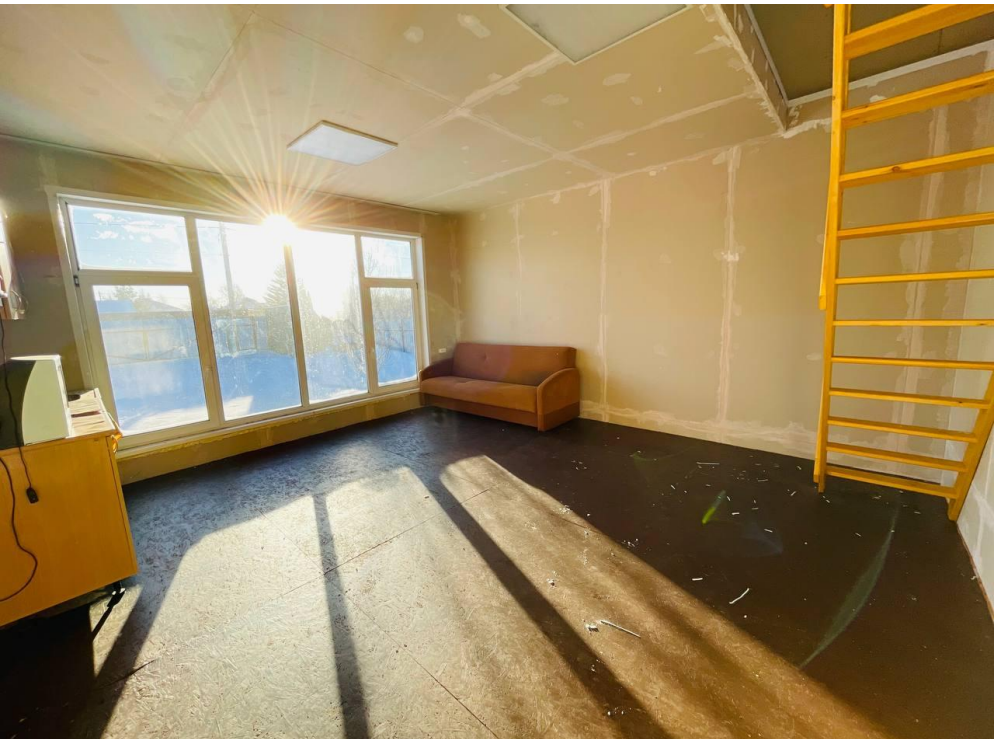

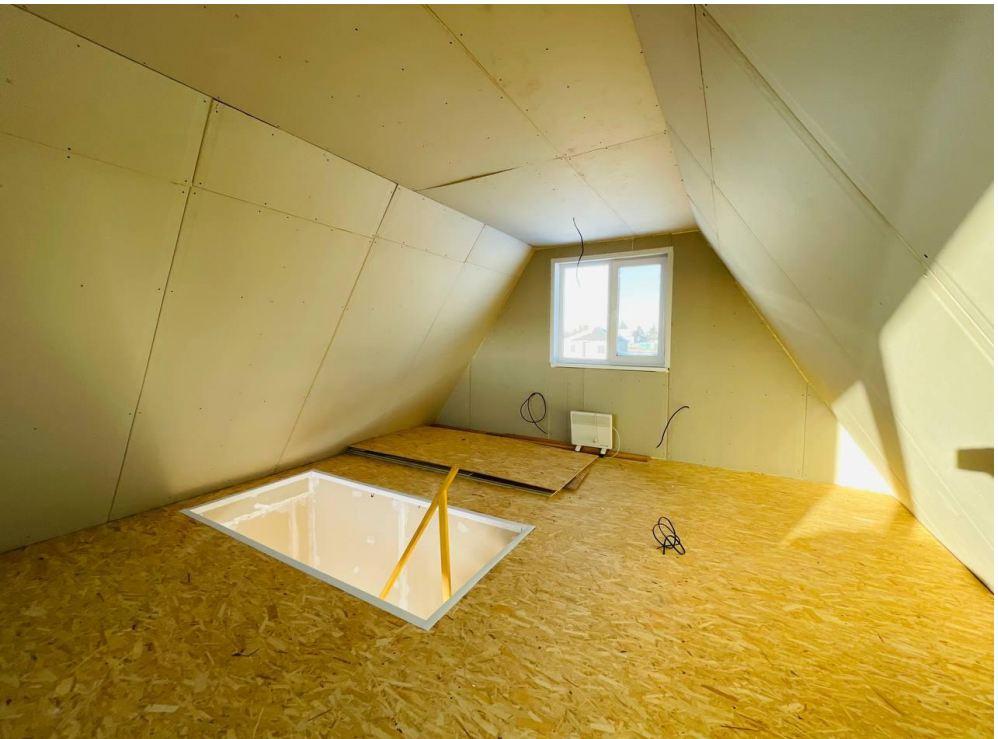

ЦАРЁВО

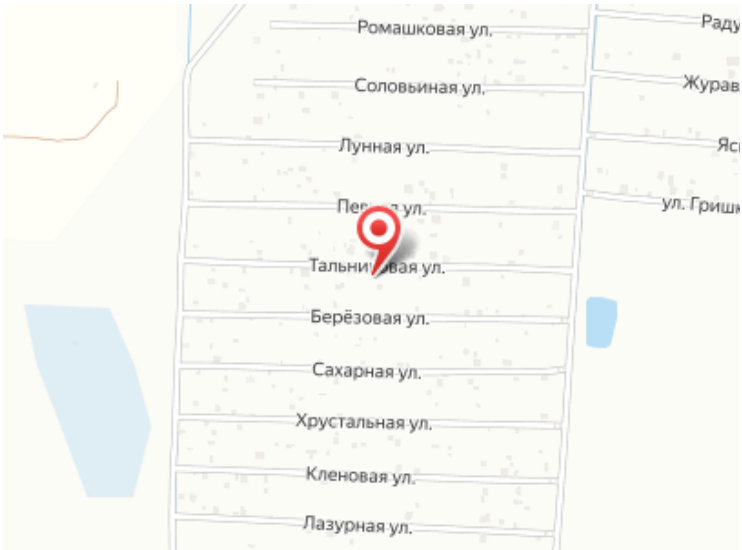
Ромашковая ул.
Соловьиная ул.
Лунная ул.
Берёзовая ул.
Сахарная ул.
Хрустальная ул.
Кленовая ул.
Лазурная ул.

Специалист по недвижимости

Кучерявая Алеся Александровна

+7(912)999-4606

ecnkucheryevay@yandex.ru

ЕДИНЫЙ ЦЕНТР НЕДВИЖИМОСТИ

+7(929)269-66-94
ecn72.ru
ecntmn@yandex.ru
г Тюмень, ТЦ Рентал, улица Герцена, дом 103, офис 301