Продажа

2-к.квартира, 66.1 м², 4/16 эт.

Тюмень, Район КПД

г Тюмень, ул Республики, д 204 к 10

₽ 8 500 000

Продаётся уютная квартира с готовым ом в новом доме в районе КПД.

Планировка квартиры — «распашонка», она функциональна и удобна. Дом разной этажности, во дворе нет машин, есть велопаркинг и колясочные в подъезде.

Для любителей активного образа жизни — хоккейный корт, площадки для мини-футбола и баскетбола. Предусмотрены велосипедные дорожки и парковки, а также зона для выгула собак.

На первых этажах домов будут коммерческие помещения, где разместятся частные детские сады, центры творческого и спортивного развития, семейные кафе и магазины.

Рядом расположен лесопарк Гилёвская роща, а точкой притяжения станет большой пешеходный бульвар с местами для отдыха и общения жителей, игровыми и интерактивными площадками.

Отличная транспортная развязка, всё необходимое рядом.

Звоните!

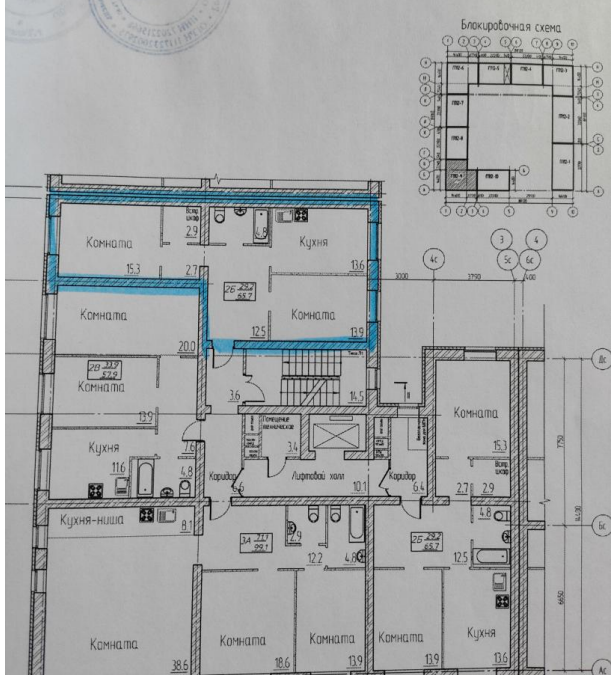

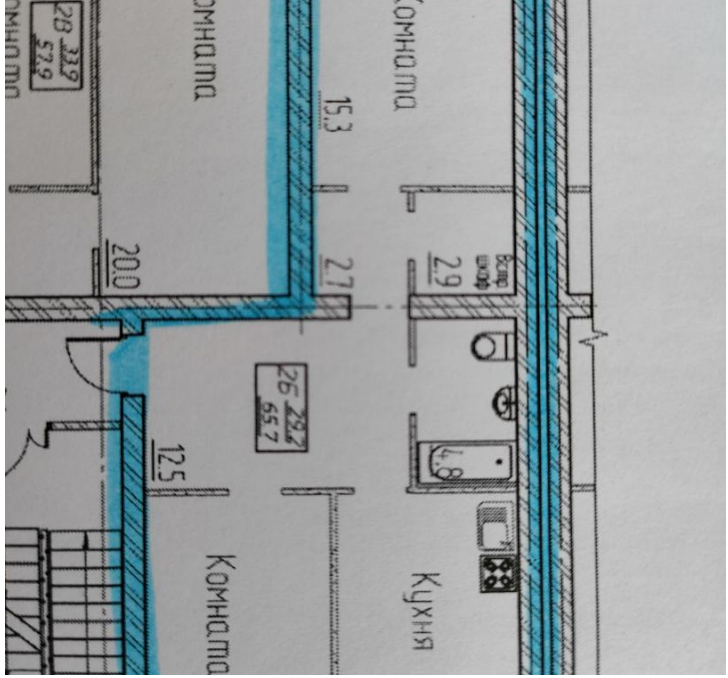

Количество комнат: **2**
Общая площадь: **66.1 м²**
Площадь кухни: **13.6 м²**
Этажей в доме: **16**
Ремонт: **косметический**
Вид из окон: **во двор и на улицу**
Тип дома: **монолит**

Год постройки дома: **2023 г.**
Жилая площадь: **29.2 м²**
Этаж: **4**
Тип санузла: **Совмещенный**
Состояние объекта: **отличное**
Высота потолков в метрах: **2.7 м.**
Апартаменты: **нет**

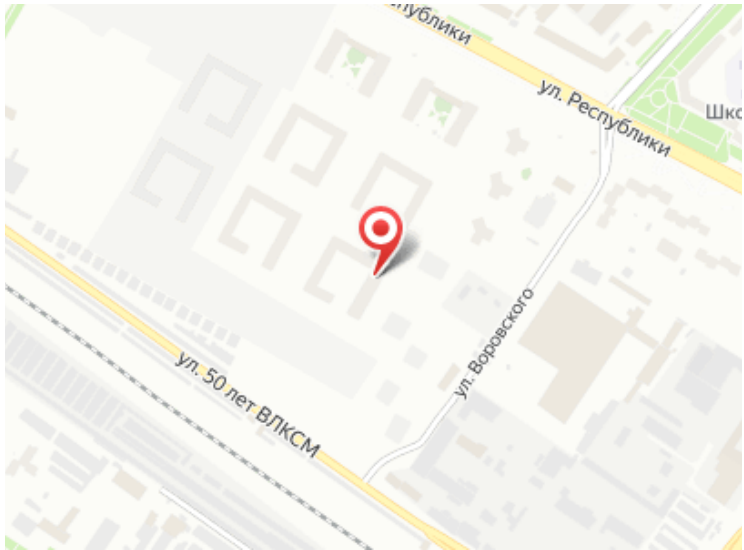
ул. Республики
ул. 50 лет ВЛКСМ
ул. Воровского

Специалист по недвижимости

Аллахкулиев Мурад Эльманович

+7(929)233-3309

ecnallahkuliev@yandex.ru

ЕДИНЫЙ ЦЕНТР НЕДВИЖИМОСТИ

+7(929)269-66-94
ecn72.ru
ecntmn@yandex.ru
г Тюмень, ТЦ Рентал, улица Герцена, дом 103, офис 301