Продажа

4-к.квартира, 76.4 м², 3/9 эт.

Тюмень,

г Тюмень, ул Моторостроителей, д 1

₽ 7 300 000

Продаётся уютная 4к квартира в Восточном микрорайоне общей площадью 76.4м2.
Планировка квартиры удобная:
- индивидуальный тамбур, без соседей!
- кухня, площадью 7.8 м2
- большая гостинная, площадью 17.2м2, с выходом на теплый балкон
- теплая спальная комната, площадью 12.4 м2, так же с выходом на балкон
- раздельный су
- детская, площадью 13.3 м2
- детская, площадью 10.3 м2
- комфотрный коридор с нишей под шкаф
Инфраструктура рядом развита:
- детские сады
- школы
- торговые центры
- супермаркеты
- развивающие центры и мн.др.
Звоните, с удовольствием организую для вас показ!

Количество комнат: **4**
Общая площадь: **76.4 м²**
Площадь кухни: **7.8 м²**
Этажей в доме: **9**
Тип балкона: **балкон**
Состояние объекта: **хорошее**
Наличие мебели: **да**
Вид из окон: **во двор и на улицу**
Апартаменты: **нет**

Год постройки дома: **1985 г.**
Жилая площадь: **53.2 м²**
Этаж: **3**
Тип санузла: **Раздельный**
Ремонт: **косметический**
Наличие интернета: **да**
Мусоропровод: **да**
Высота потолков в метрах: **2.5 м.**

PANTUM

PANTUM

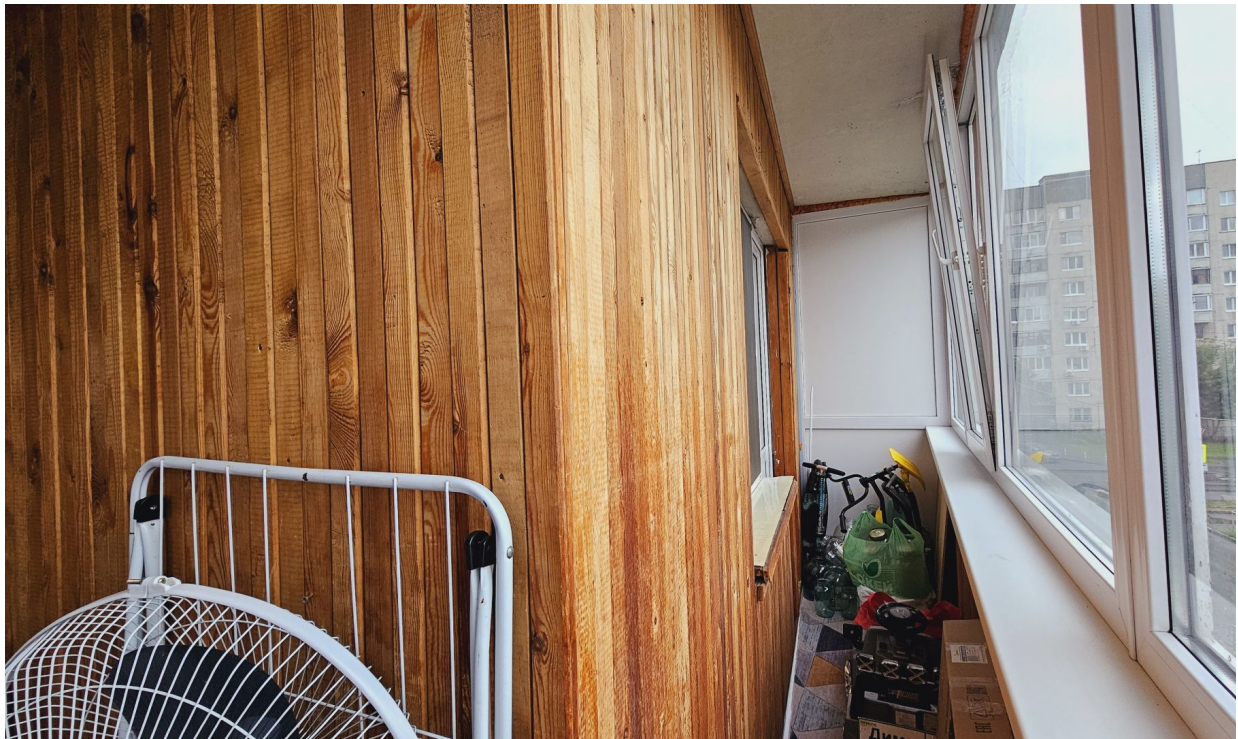

МАГНИТ
у дома
Красное&Белое

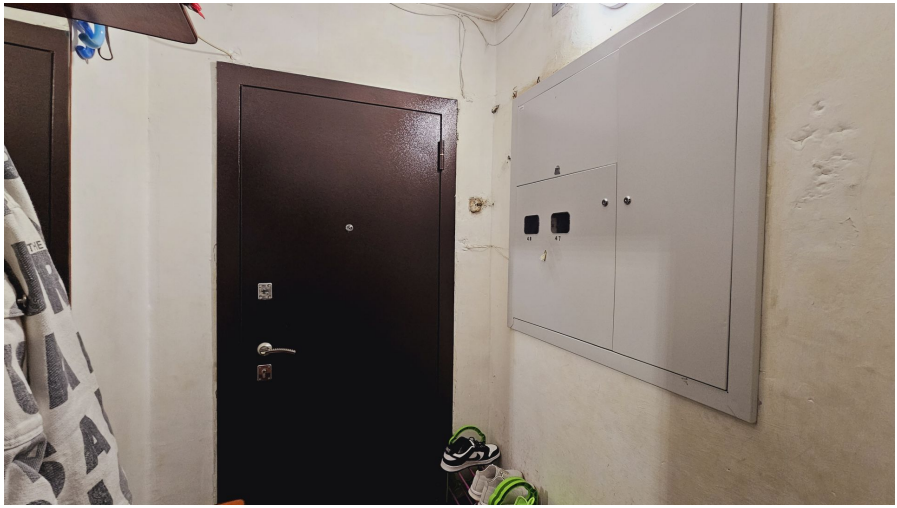

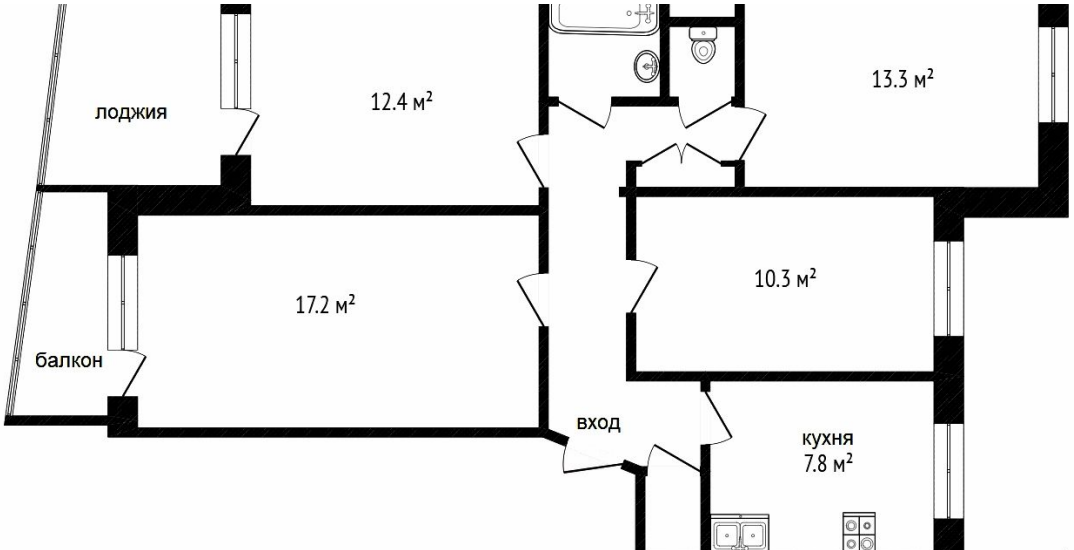
лоджия
12.4 м²
13.3 м²
17.2 м²
10.3 м²
балкон
вход
кухня
7.8 м²

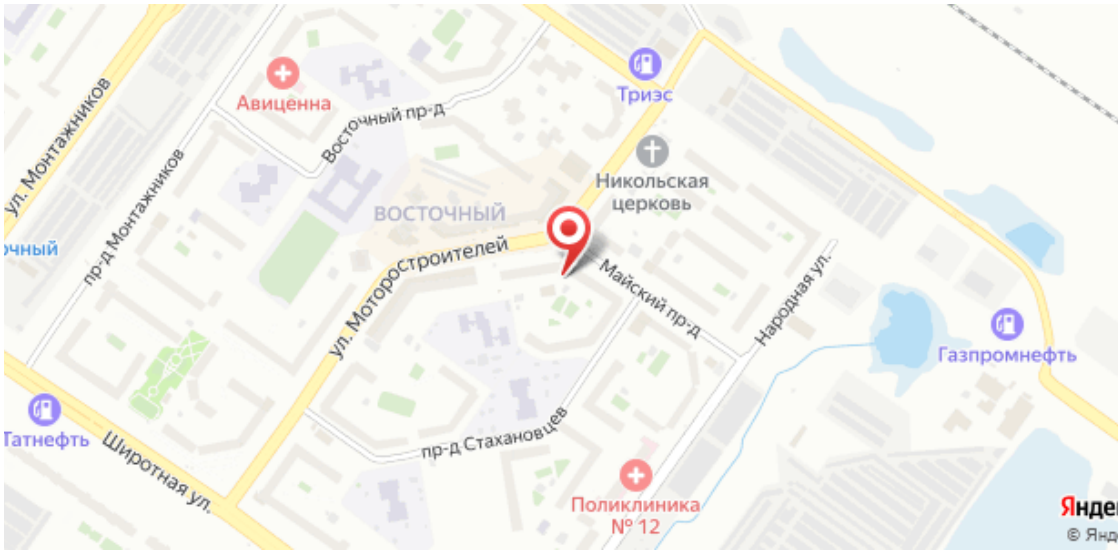
Авиценна
Триэс
Восточный пр-д
Никольская церковь
ул. Монтажников
пр-д Монтажников
ВОСТОЧНЫЙ
ул. Моторостроителей
Майский пр-д
Народная ул.
Газпромнефть
Татнефть
Широтная ул.
пр-д Стахановцев
Поликлиника № 12

Специалист по недвижимости

Смирнова Алена Анатольевна

+7(950)492-9225

ecnsmirnova@yandex.ru

ЕДИНЫЙ ЦЕНТР НЕДВИЖИМОСТИ

+7(929)269-66-94
ecn72.ru
ecntmn@yandex.ru
г Тюмень, ТЦ Рентал, улица Герцена, дом 103, офис 301