Продажа

2-к.квартира, 66 м², 5/10 эт.

Тюмень, Тюменский 3-й

г Тюмень, ул Николая Семенова, д 31 к 2

₽ 7 500 000

Уютная и комфортная локация:

Квартира расположена в самом престижном и развитом районе Тюмени.
Всего в 4 минутах езды на автомобиле находятся популярные торговые центры "Кристалл" и "Лента", а до них можно дойти за 10 минут пешком.
Район наполнен разнообразными ресторанами, кафе и другими удобствами. Рядом расположены Михайловский рынок и ТЦ "Дарина".
Поблизости находятся школа №92, детские сады и уютные зеленые скверы.
Развитая инфраструктура:

Во дворе достаточно парковочных мест для жильцов.
Оборудованы детская и спортивная площадки для активного отдыха.
Близость к объездной дороге позволяет быстро добраться в любую точку города.
Уютная и функциональная квартира:

В квартире выполнен современный, стильный .
Просторная кухня-гостиная с качественным кухонным гарнитуром.
Окна выходят на две стороны, обеспечивая хорошую естественную освещенность.
Раздельный санузел и уютная спальня.
Имеется собственная кладовая для дополнительного хранения.

Количество комнат: **2**
Общая площадь: **66 м²**
Площадь кухни: **16 м²**
Этажей в доме: **10**
Тип балкона: **лоджия**
Состояние объекта: **отличное**
Наличие мебели: **да**
Вид из окон: **во двор и на улицу**
Тип дома: **монолит**

Год постройки дома: **2010 г.**
Жилая площадь: **25 м²**
Этаж: **5**
Тип санузла: **Раздельный**
Ремонт: **евроремонт**
Наличие телефона: **да**
Мусоропровод: **нет**
Высота потолков в метрах: **2.6 м.**
Апартаменты: **нет**

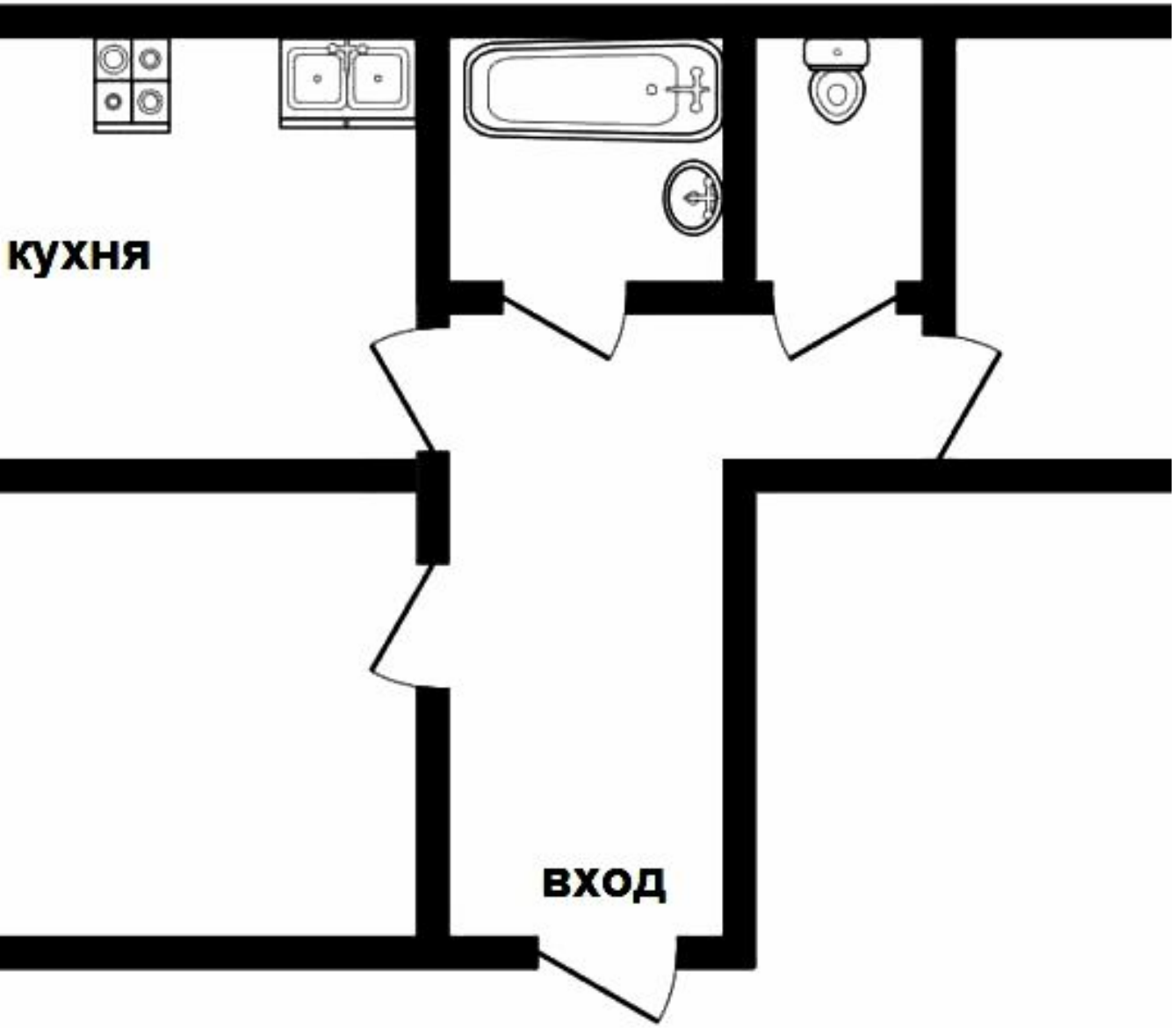
кухня
вход

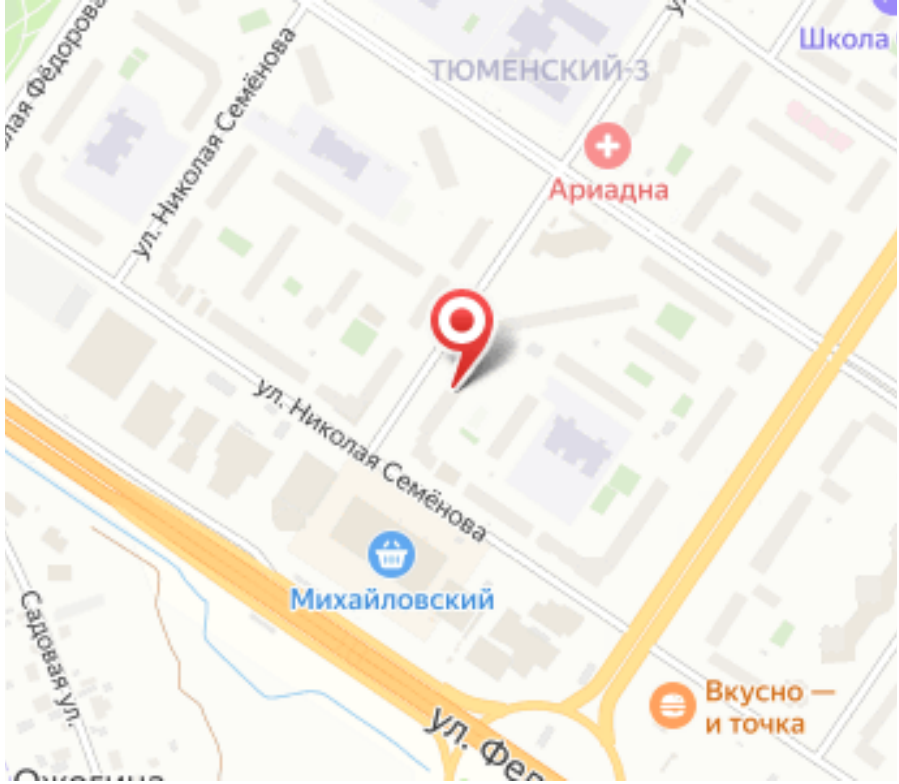
ул. Николая Семёнова
ТЮМЕНСКИЙ-3
Школа
Ариадна
ул. Николая Семёнова
Михайловский
Садовая ул.
Вкусно —
и точка

Специалист по недвижимости

Аллахкулиев Мурад Эльманович

+7(929)233-3309

ecnallahkuliev@yandex.ru

ЕДИНЫЙ ЦЕНТР НЕДВИЖИМОСТИ

+7(929)269-66-94
ecn72.ru
ecntmn@yandex.ru
г Тюмень, ТЦ Рентал, улица Герцена, дом 103, офис 301