Продажа

2-к.квартира, 43.6 м², 2/5 эт.

Тюмень,

г Тюмень, ул Жигулевская, д 3

₽ 5 500 000

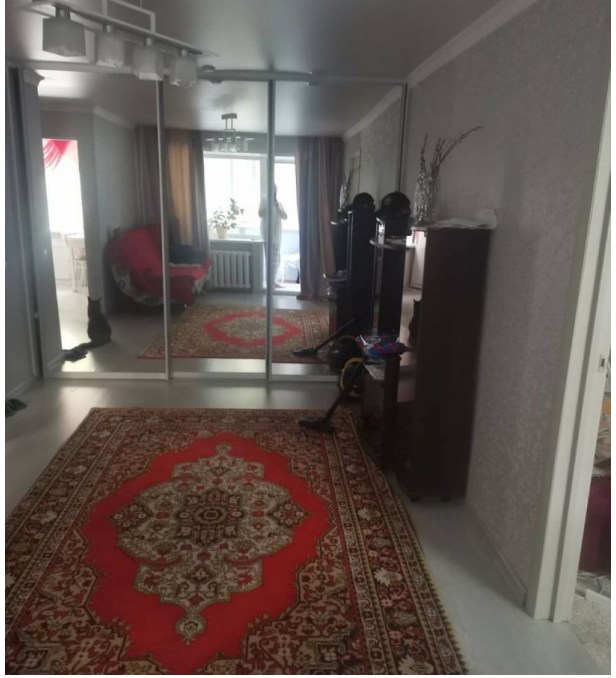

Дом находится в районе студенческого городка, вокруг общежития нефтегаза, и мед, университа, удобна для сдачи, и проживания, транспортная развязка во все направления города,практически центр Тюмени, остановка в 200х метров от дома, в 10 метрах детский сад, детская площадка на ограде, квартира очень тёплая, сухая, в квартире имеется обстановка, всё остаётся, кухня оборудована встроенная газ плита и духовой шкаф

Количество комнат: **2**
Общая площадь: **43.6 м²**
Этажей в доме: **5**
Тип балкона: **балкон**
Высота потолков в метрах: **2.5 м.**
Апартаменты: **нет**

Год постройки дома: **1964 г.**
Этаж: **2**
Тип санузла: **Совмещенный**
Ремонт: **косметический**
Тип дома: **кирпичный**

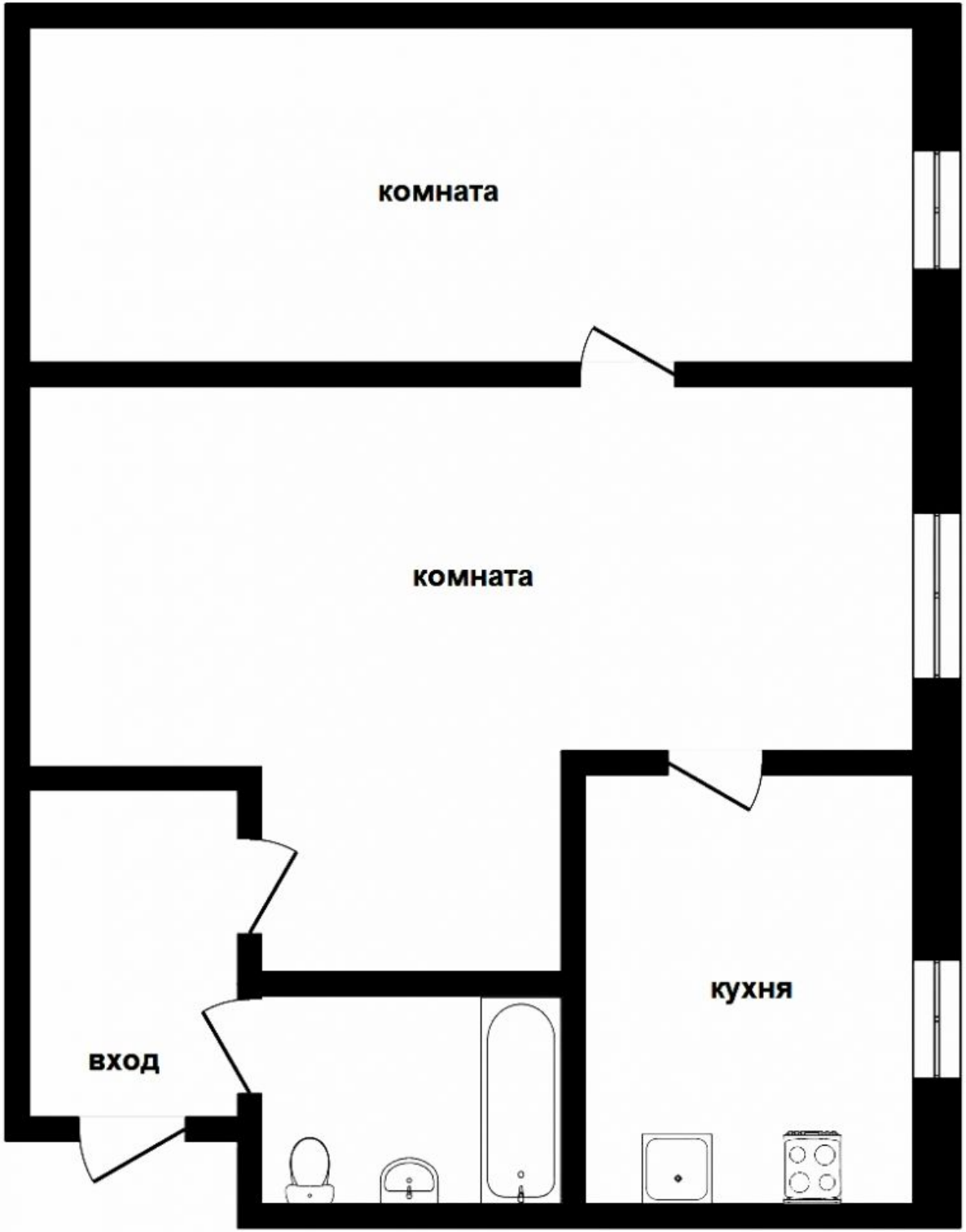
комната
комната
вход
кухня

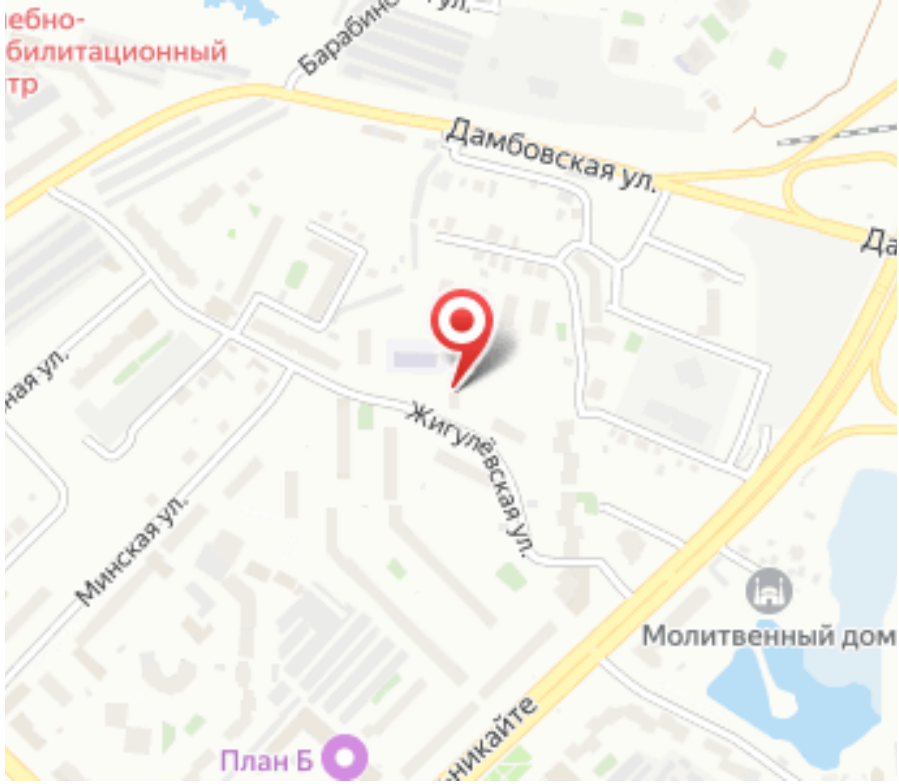
ебно-
билитационный
тр
Барабинс
Дамбовская ул.
Жигулёвская ул.
Минская ул.
Молитвенный дом
План Б

Специалист по недвижимости

Аникина Лариса Альбертовна

+7(904)463-7960

ecnanikina@yandex.ru

ЕДИНЫЙ ЦЕНТР НЕДВИЖИМОСТИ

+7(929)269-66-94
ecn72.ru
ecntmn@yandex.ru
г Тюмень, ТЦ Рентал, улица Герцена, дом 103, офис 301