Продажа

Продается дом в Казарова

Тюмень,

г Тюмень, ул Петра Бабичева, д 21

₽ 9 200 000

Продается дом в районе Казарова.
Двухэтажный дом из бруса на винтовых сваях, обшит сайдингом.
В доме сделан ремонт частично:
- межкомнатные перегородки из гипсокартона, подготовлены под обои или штукатурку;
- На первом этаже - теплый пол; на втором радиаторы;
- окна пластиковые;
- В ванной стены и пол выложены керамической плиткой;
- Розетки и отопление управляются через Wi-Fi систему.
В дом заведен газ, водоснабжение центральное, септик 10 кубов
Участок 10 соток правильной формы, забор установлен .
Также есть вместительная хозпостройка, прилегающая к дому для великов, самокатов, приусадебного инвентаря.
На участке кроме дома, есть беседка и мангальная зона, уличный туалет.
Высажены вишня, крыжовник, сирень и елочка. Забор по всему периметру.
Дорога в асфальте к самому участку.
В Казарова есть детский сад, большая современная школа №52, от дома 13 минут пешком или 3 минуты на машине, но есть и школьный автобус.
Есть магазин Магнит, пекарня, светлое и темное.
Можно погулять в парке Пограничников.
Ходит городской транспорт- маршрут №6, до центра 30 минут.
Звоните!

Тип объекта: **дом**
Общая площадь: **81 м²**
Количество этажей: **2**
Материал стен: **Брус**
Санузел: **в доме**
Удобства: **есть**

Тип дома: **деревянный**
Площадь участка: **10 сот.**
Год постройки: **2016**
Тип участка: **ИЖС**
Душ: **В доме**

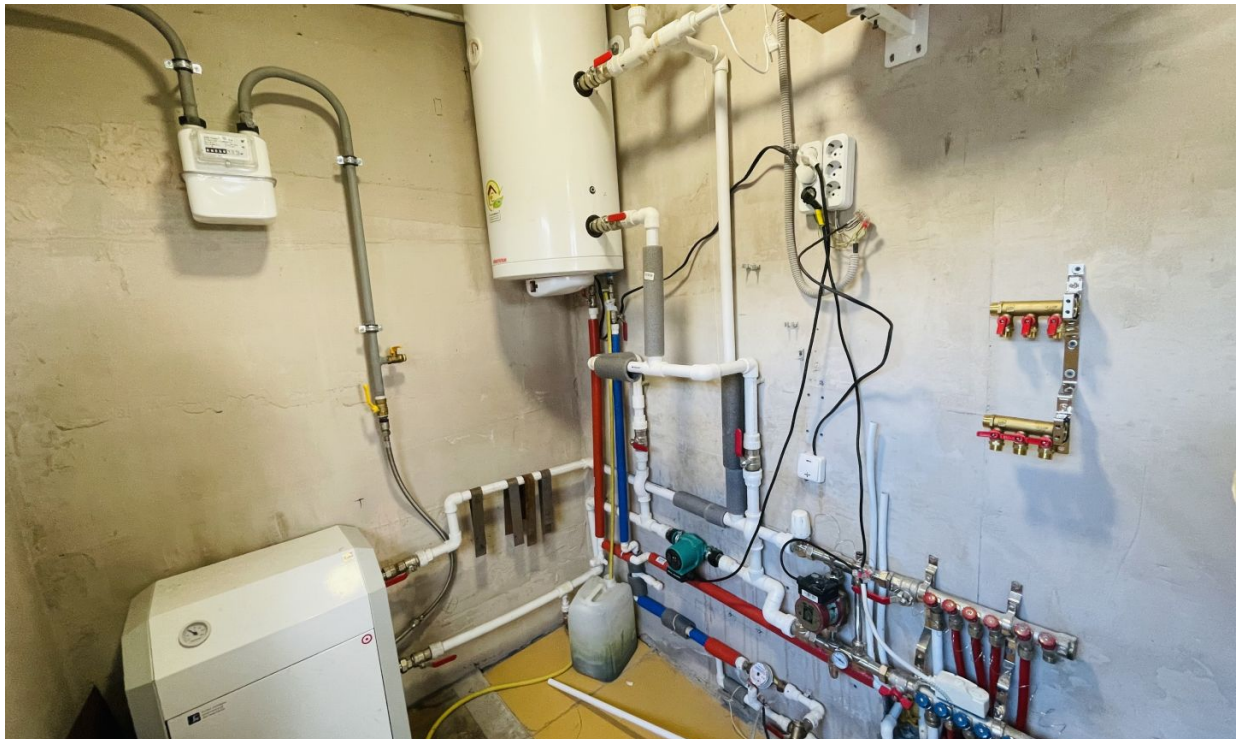

ПЕКАРНЯ
C&T

Специалист по недвижимости

Кучерявая Алеся Александровна

+7(912)999-4606

ecnkucheryevay@yandex.ru

ЕДИНЫЙ ЦЕНТР НЕДВИЖИМОСТИ

+7(929)269-66-94
ecn72.ru
ecntmn@yandex.ru
г Тюмень, ТЦ Рентал, улица Герцена, дом 103, офис 301