Продажа

Участок 8 соток ИЖС

Насекина,

Тюменская обл, Тюменский р-н, деревня Насекина, ул Комсомольская

₽ 1 299 000

Продаётся участок ИЖС в с. Каменка

Коммуникации вдоль участка. Можно подключить по заявлению.

Находится в 29 км от г. Тюмени по Ирбитскому тракту.

Участок находится в с. Насекина которая является неотъемлемой частью с. Каменка.

Цена для данного участка подарок.

Идеально подходит как для инвестиций так и для постройки.

Один собственник.Без обременений и долгов.

Документы чистые и готовы к быстрой сделке.

Звоните!!!

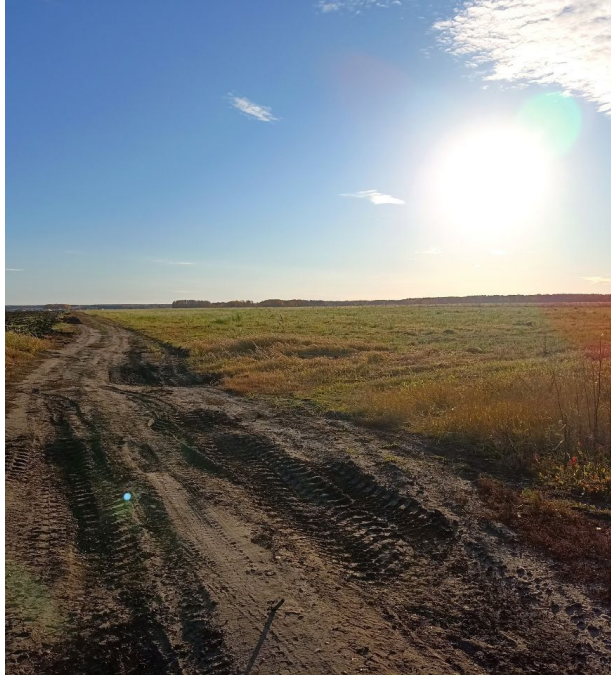

Площадь участка: **8 соток**

Расстояние до города: **29 км**

Тип участка: **ИЖС**

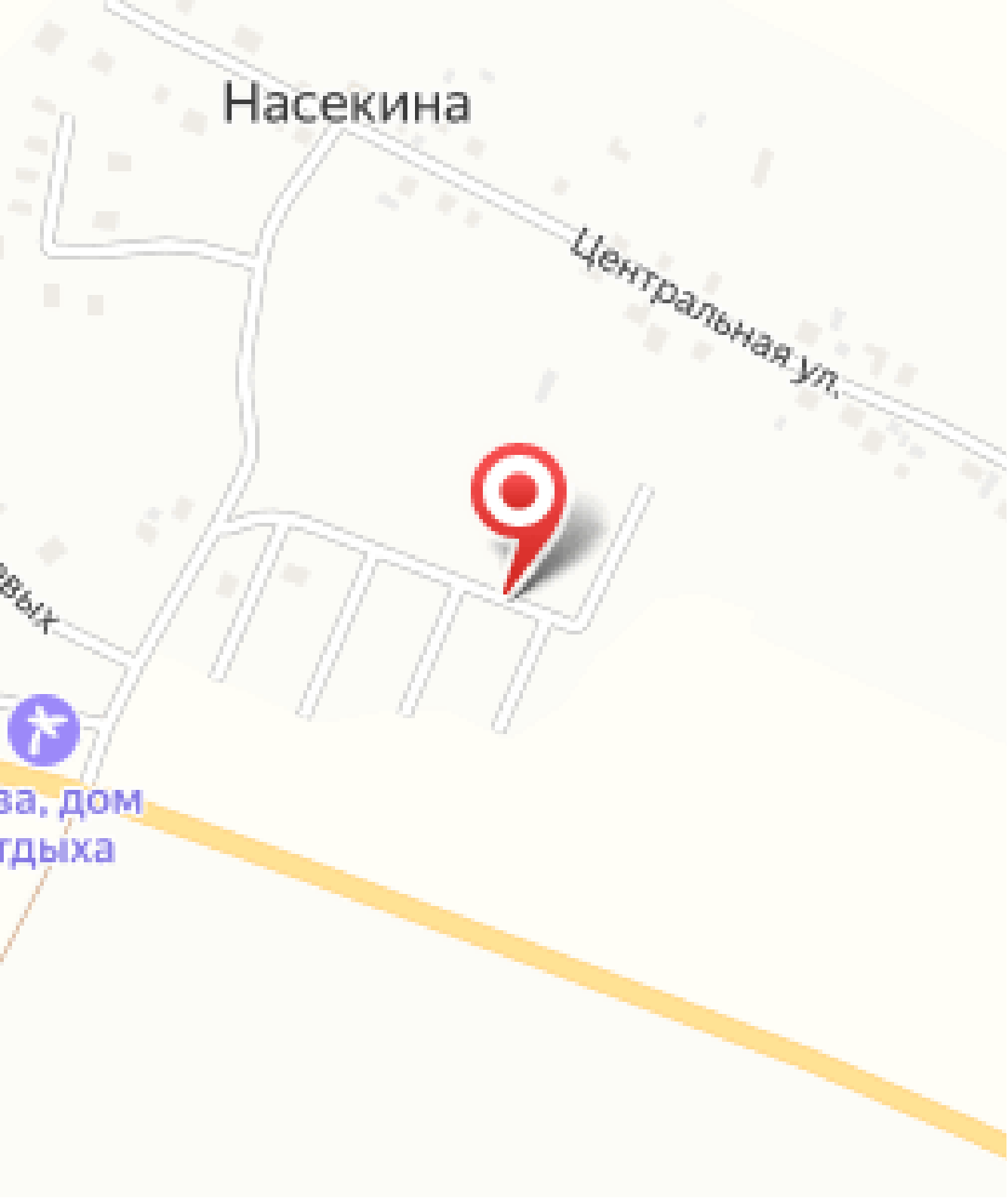
Насекина
Центральная ул.
вых
за, дом
тдыха

Директор компании

Загарских Наталья Юрьевна

+7(932)321-8195

tmnsa@yandex.ru

ЕДИНЫЙ ЦЕНТР НЕДВИЖИМОСТИ

+7(929)269-66-94
ecn72.ru
ecntmn@yandex.ru
г Тюмень, ТЦ Рентал, улица Герцена, дом 103, офис 301