Продажа

Дом на Ямской корпус 1

Тюмень,

Россия, Тюмень, Калининский округ

₽ 7 795 968

Квартира в новом ЖК "Дом на Ямской". Общая площадь 38
Двор огорожен, закрыт от машин. Широкие тротуары, безопасные детские площадки для игр и спортивные зоны для воркаута и стритбола. Видеонаблюдение, охрана.
Во внутреннем дворе обустроено уединённое место для отдыха или работы (установлены удобные скамьи с USB-портами). Высажены высокие деревья и всесезонные кустарники, разбиты многоуровневые клумбы.
На -1 этаже современный теплый паркинг, лифты быстрые и бесшумные.
Подъезды - парадные оборудованы тёплыми тамбурами с умными домофонами. Есть лапомойки для питомцев, просторные зоны для хранения колясок и велосипедов.

Название ЖК: **Дом на Ямской**
Срок сдачи год: **2026 г.**
Тип сделки: **ДДУ**
Срок сдачи квартал: **2**

Идентификатор корпуса ЖК: **корпус 1**
Тип дома: **Монолитный**
Стадия строительства: **строится**

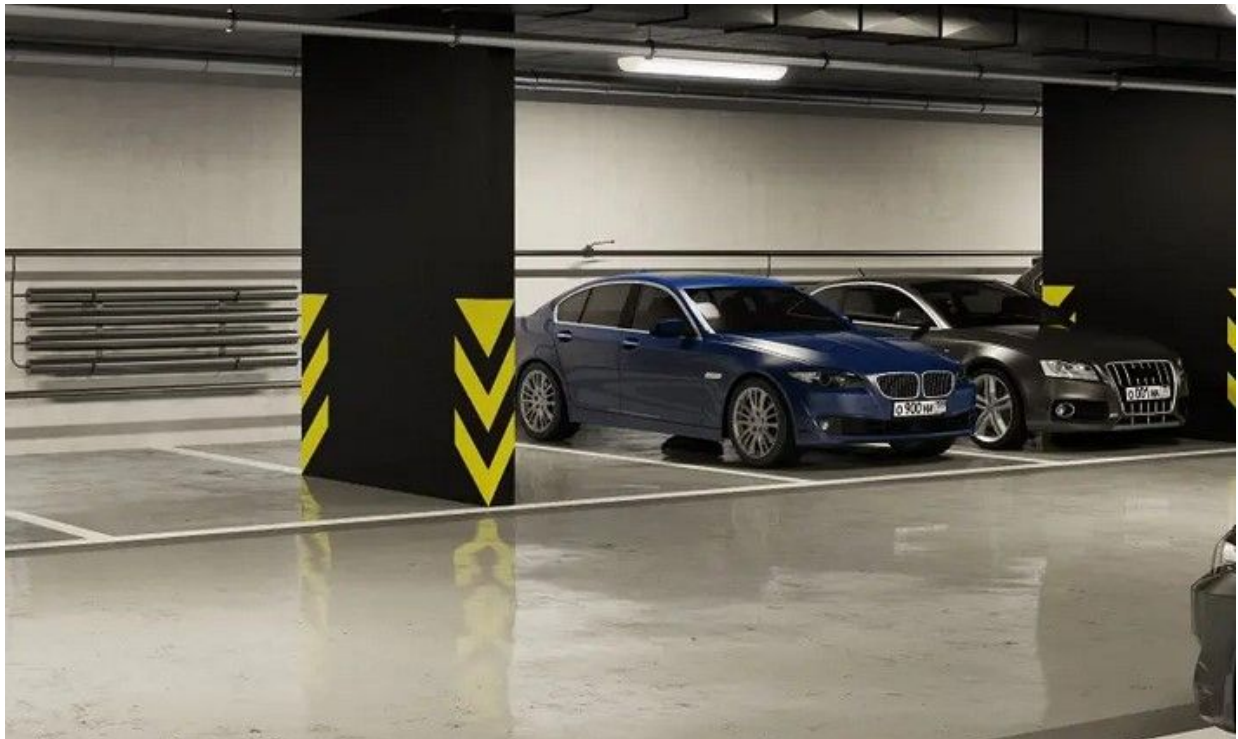

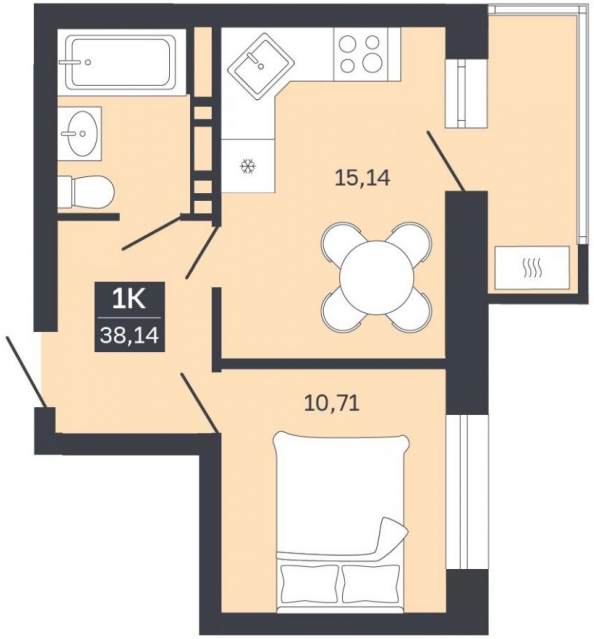
1К
38,14
15,14
10,71

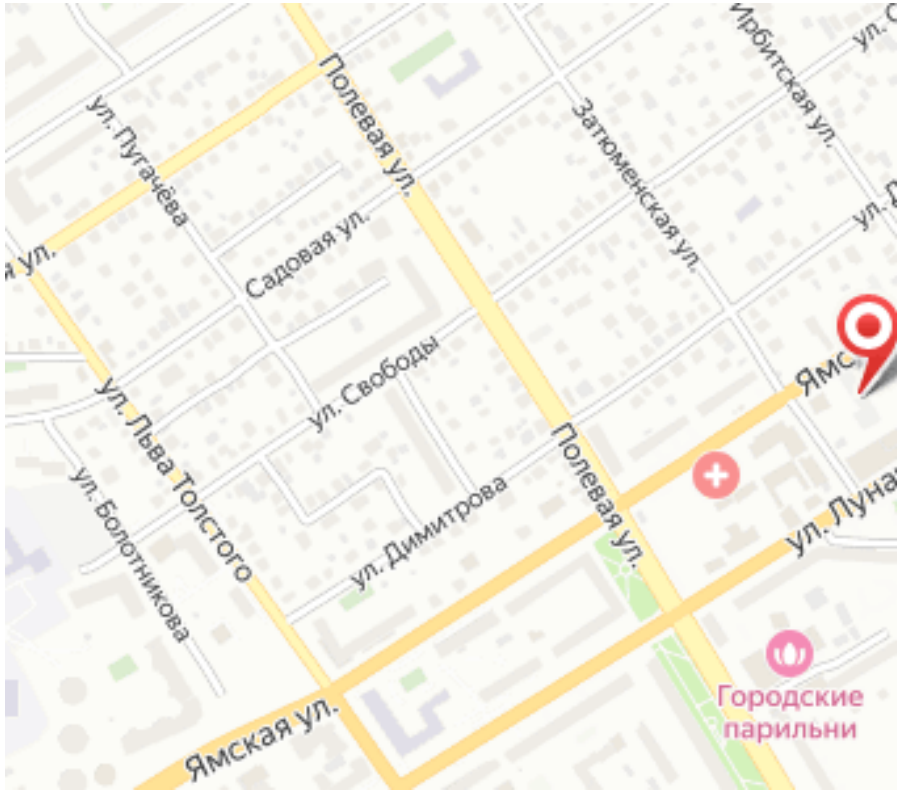
ул. Пугачёва
Полевая ул.
Затюменская ул.
Ирбитская ул.
Садовая ул.
ул. Свободы
ул. Льва Толстого
ул. Болотникова
ул. Димитрова
Полевая ул.
Ямская ул.
Городские парильни

Планировки

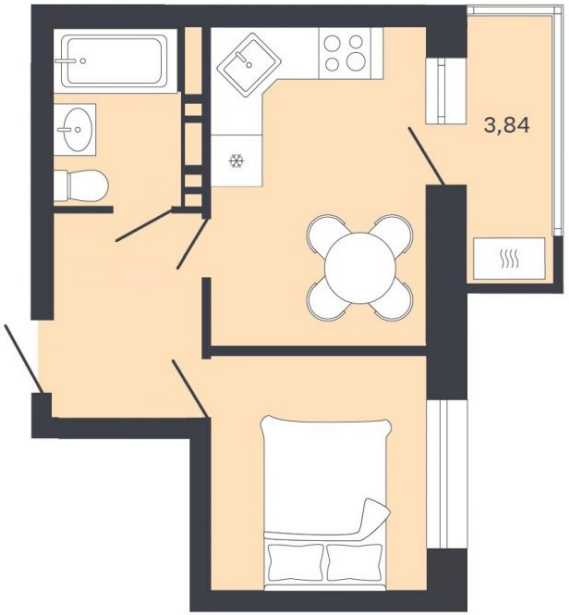

1-к.квартира, 38.14 м², 3 эт.

от ₽ 7 795 968

Количество комнат	1
Общая площадь	38.14 м²
Стоимость за м²	₽ 204 404
Жилая площадь	10.7 м²
Площадь кухни	15.14 м²
Этаж	3
Этажей в доме	9
Тип санузла	Совмещенный

Ваш менеджер

Консультант по новостройкам

+7(345)270-7202

ecnadm@yandex.ru

ЕДИНЫЙ ЦЕНТР НЕДВИЖИМОСТИ

+7(929)269-66-94
ecn72.ru
ecntmn@yandex.ru
г Тюмень, ТЦ Рентал, улица Герцена, дом 103, офис 301