Продажа

дом 116 м² на участке 6 сот.

Зубарево Хиллз,

Зубарево Хиллз,

₽ 9 000 000

Дом с террасой 140 кв.м., по Московскому тракту.
Переваловское МО, пос. Зубарево Хиллс.
В доме 3 спальные комнаты, кухня - гостинная с выходом на террасу, ванная комната.
Фундамент УШП.
Дом выполнен из керамзитоблоков, утеплен мин. ватой и облицован фасадной штукатуркой, крыша - мягкая кровля.
Земельный участок 6 соток, ИЖС.
Газ, электричество.
Септик переливной.
Звоните! Покажем в любое удобное для вас время!

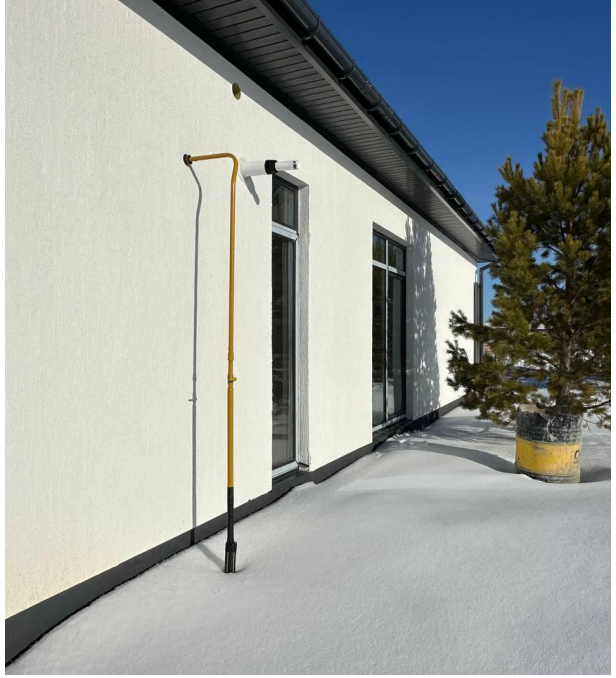

Тип объекта: **дом**
Общая площадь: **116 м²**
Количество этажей: **1**
Год постройки: **2024**
Тип участка: **ИЖС**
Душ: **В доме**

Тип дома: **блочный**
Площадь участка: **6 сот.**
Подвальное помещение: **нет**
Материал стен: **Керамзитоблок**
Санузел: **в доме**
Удобства: **Газ, колодец**

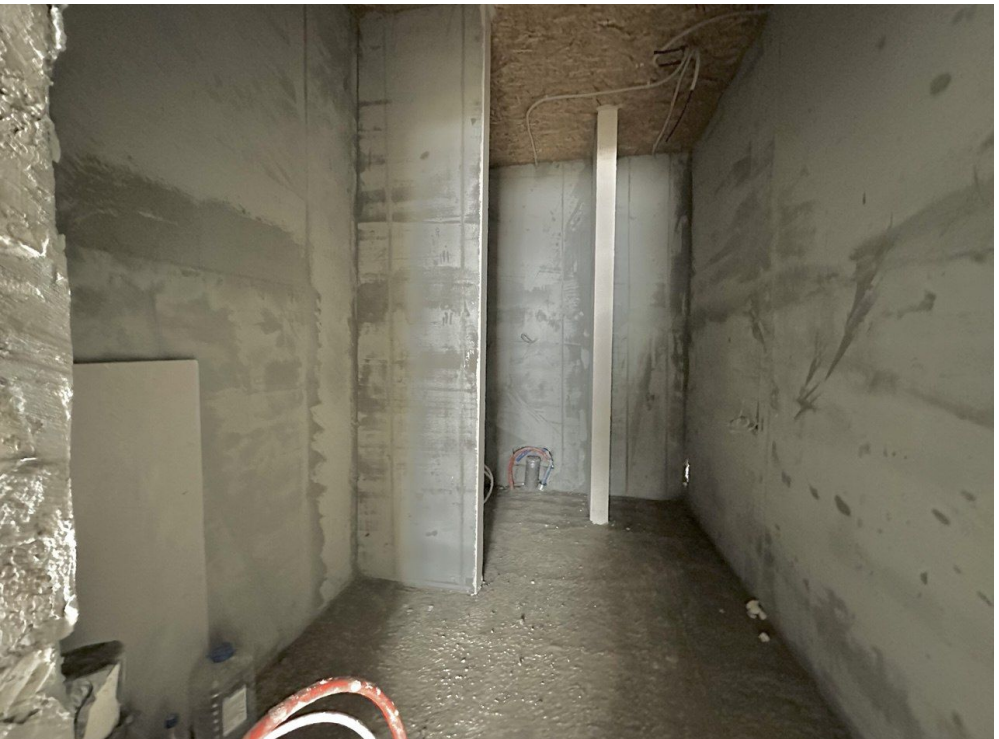

Специалист по недвижимости

Соколова Елена Александровна

+7(982)969-3999

ecnsokolova@yandex.ru

ЕДИНЫЙ ЦЕНТР НЕДВИЖИМОСТИ

+7(929)269-66-94
ecn72.ru
ecntmn@yandex.ru
г Тюмень, ТЦ Рентал, улица Герцена, дом 103, офис 301