Продажа

дом 197.5 м² на участке 7.5 сот.

Луговое,

Тюменская обл, Тюменский р-н, село Луговое, ул Александровская

₽ 20 200 000

Готовый дом с гаражом!

Общая площадь 197,5 м2
Гостиная 45,2 м2
Спальня 3
Гараж 25,6 м2

Газ
Закрытая территория
15 минут от города
Электричество
Участки 7,5 соток
Центральный водопровод
Детская площадка
Асфальтированные улицы и тротуары
Собственная УК
Единый архитектурный стиль

Школа
Детский сад
Супермаркет
Аптека
Японский сад «Ива Парк»
Конный клуб
Автобусная остановка
Фельдшерско-акушерский пункт
Дом культуры

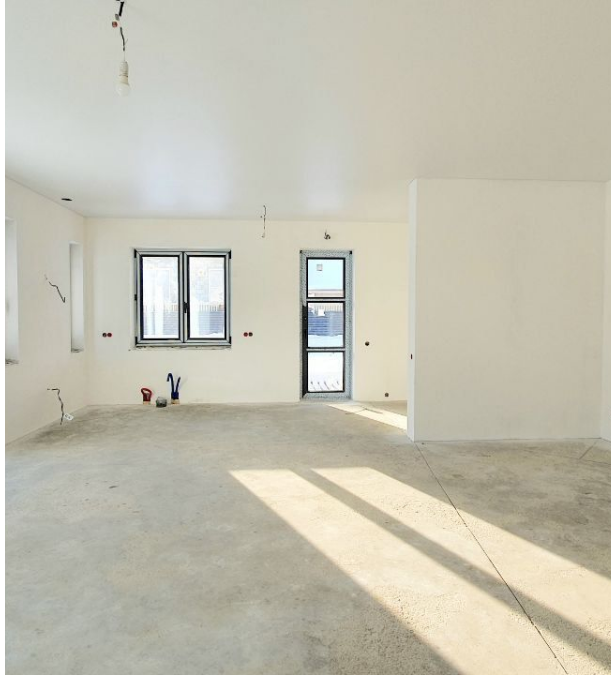

Тип объекта: **дом**
Общая площадь: **197.5 м²**
Количество этажей: **1**
Год постройки: **2023**
Тип участка: **ИЖС**
Душ: **В доме**

Тип дома: **блочный**
Площадь участка: **7.5 сот.**
Подвальное помещение: **Гараж**
Материал стен: **Газоблоки**
Санузел: **в доме**
Удобства: **в доме**

TECHNONICOL

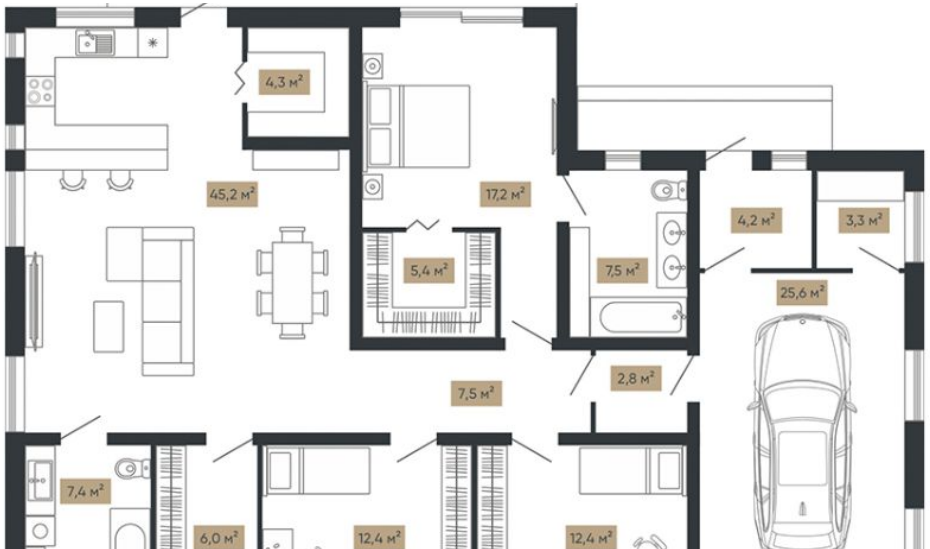
4,3 м²
45,2 м²
17,2 м²
5,4 м²
7,5 м²
4,2 м²
3,3 м²
25,6 м²
2,8 м²
7,5 м²
7,4 м²
6,0 м²
12,4 м²
12,4 м²

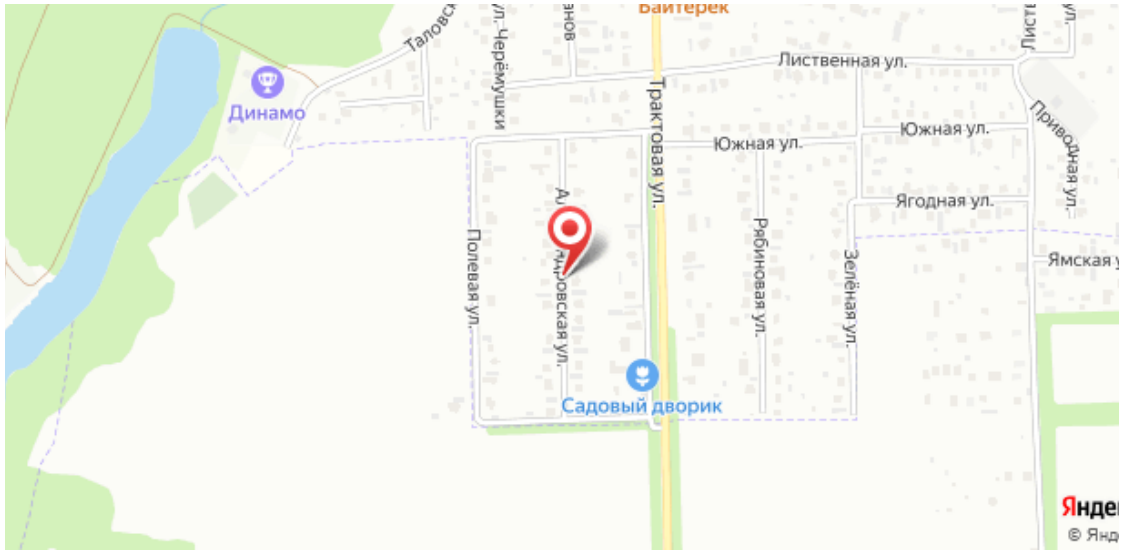
Динамо
Лиственная ул.
Трактовая ул.
Южная ул.
Ягодная ул.
Полевая ул.
Рябиновая ул.
Зелёная ул.
Садовый дворик

Специалист по недвижимости

Аникина Лариса Альбертовна

+7(904)463-7960

ecnanikina@yandex.ru

ЕДИНЫЙ ЦЕНТР НЕДВИЖИМОСТИ

+7(929)269-66-94
ecn72.ru
ecntmn@yandex.ru
г Тюмень, ТЦ Рентал, улица Герцена, дом 103, офис 301