Продажа

1-к.квартира, 36.3 м², 8/18 эт.

Тюмень, Мыс

г Тюмень, ул Судоремонтная, д 30

₽ 5 600 000

Уютная 1-комнатная квартира в зелёном, экологически чистом районе города - Мыс.

Квартира просторная с комнатами правильной формы. Квартира светлая и теплая, окна выходят на восточную часть города.
Кухня с выходом на большой балкон с панорамными окнами.
Просторная прихожая, где можно оборудовать вместительную гардеробную, установлен шкаф-купе.
Санузел совмещенный, в плитке, возможно установить стиральную машинку.
Разводка отопления горизонтальная, очень тепло в квартире, в доме своя газовая котельная.

В квартире сделан современный ремонт в нейтральных тонах, на полу линолеум, натяжной потолок по всей квартире. Установлены межкомнатные двери, качественная входная дверь.
Данная квартира отлично подходит для семейной пары для постоянного проживания, либо сдачи в аренду на длительный срок.
При продаже останется вся мебель и техника (кроме телевизора). Заезжай и живи!

Инфраструктура максимально развита. Рядом расположены ТРЦ Сити Молл, который удовлетворит все потребности человека: магазины, кинотеатр, боулинг, развлекательные центры, салоны красоты. Лемана Про, ТЦ Лента, СШ Водник и др.
Средняя школа №48 через дорогу, детский сад №149, КДЦ Нефтяник и др. центры для здоровья в 5 минутах ходьбы, сквер Корабельный для прогулок и отдыха во дворе.

Звоните, записывайтесь на просмотр!

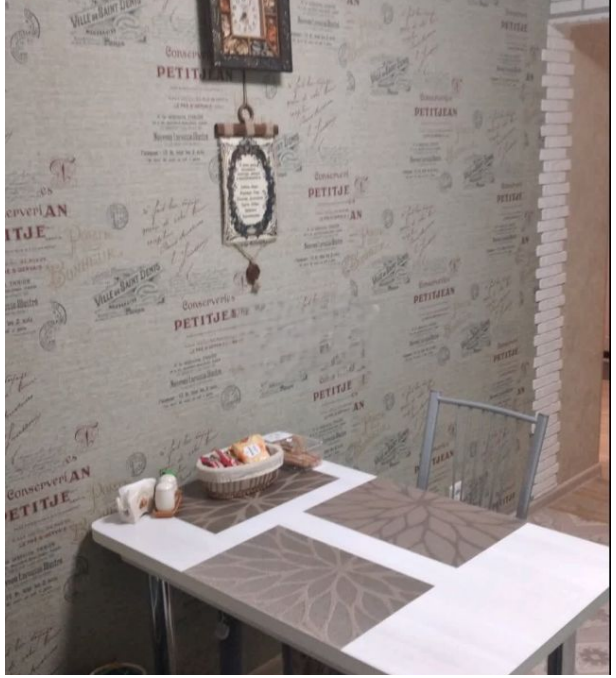

Количество комнат: **1**
Общая площадь: **36.3 м²**
Площадь кухни: **9.4 м²**
Этажей в доме: **18**
Тип балкона: **балкон**
Состояние объекта: **отличное**
Вид из окон: **во двор**
Апартаменты: **нет**

Год постройки дома: **2016 г.**
Жилая площадь: **15 м²**
Этаж: **8**
Тип санузла: **Совмещенный**
Ремонт: **евроремонт**
Наличие мебели: **да**
Высота потолков в метрах: **2.72 м.**

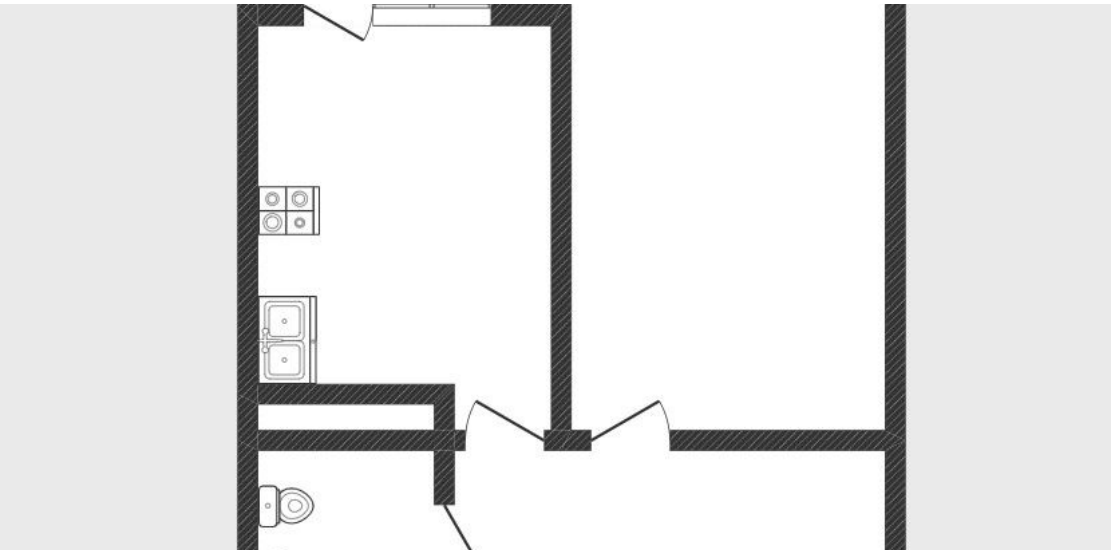

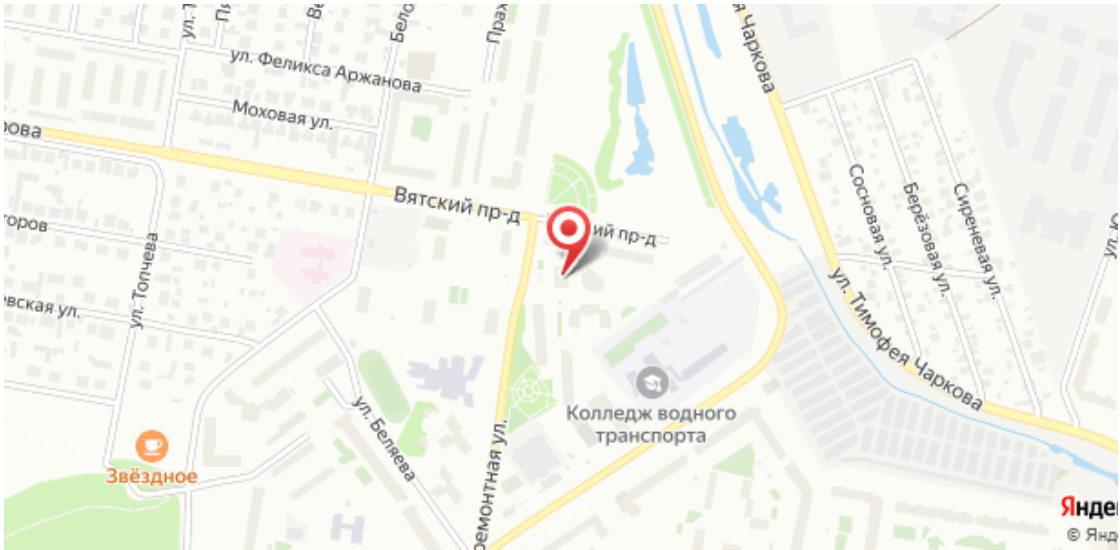
ул. Феликса Аржанова
Моховая ул.
Вятский пр-д
ул. Топчева
ул. Беляева
Колледж водного транспорта
Звёздное
Сосновая ул.
Берёзовая ул.
Сиреневая ул.
ул. Тимофея Чаркова

Специалист по недвижимости

Ивашкина Татьяна Владиславовна

+7(992)306-8836

+7(345)298-0012

ecnivashkina@gmail.com

ЕДИНЫЙ ЦЕНТР НЕДВИЖИМОСТИ

+7(929)269-66-94
ecn72.ru
ecntmn@yandex.ru
г Тюмень, ТЦ Рентал, улица Герцена, дом 103, офис 301