Продажа

1-к.квартира, 34 м², 5/9 эт.

Тюмень, Восточный

г Тюмень, ул Олимпийская, д 36

₽ 3 600 000

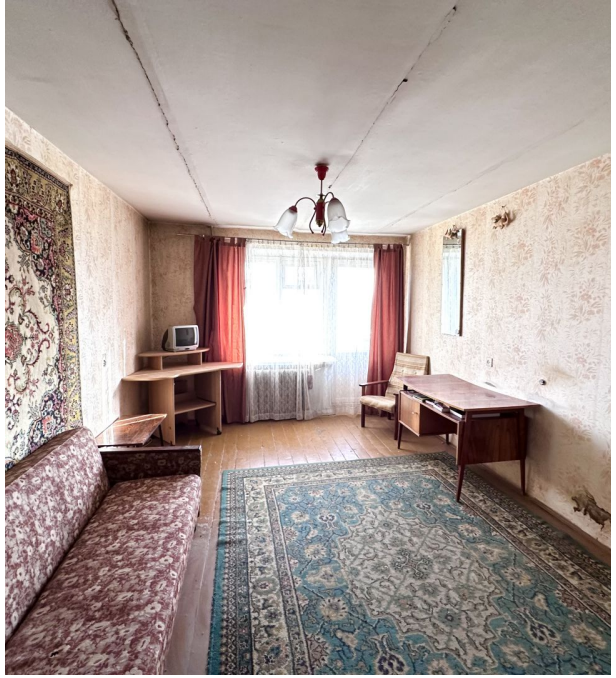

Продам срочно !
В связи с тем , что живу в другом городе.
Отлично подойдет под ремонт и реализацию.
Спальный район в котором есть всё необходимое для комфортного проживания.
Во дворе находится детский сад и школа, сквер Тружеников тыла.
Все сети магазинов в пешей доступности .
Звоните скорее интересное предложение.

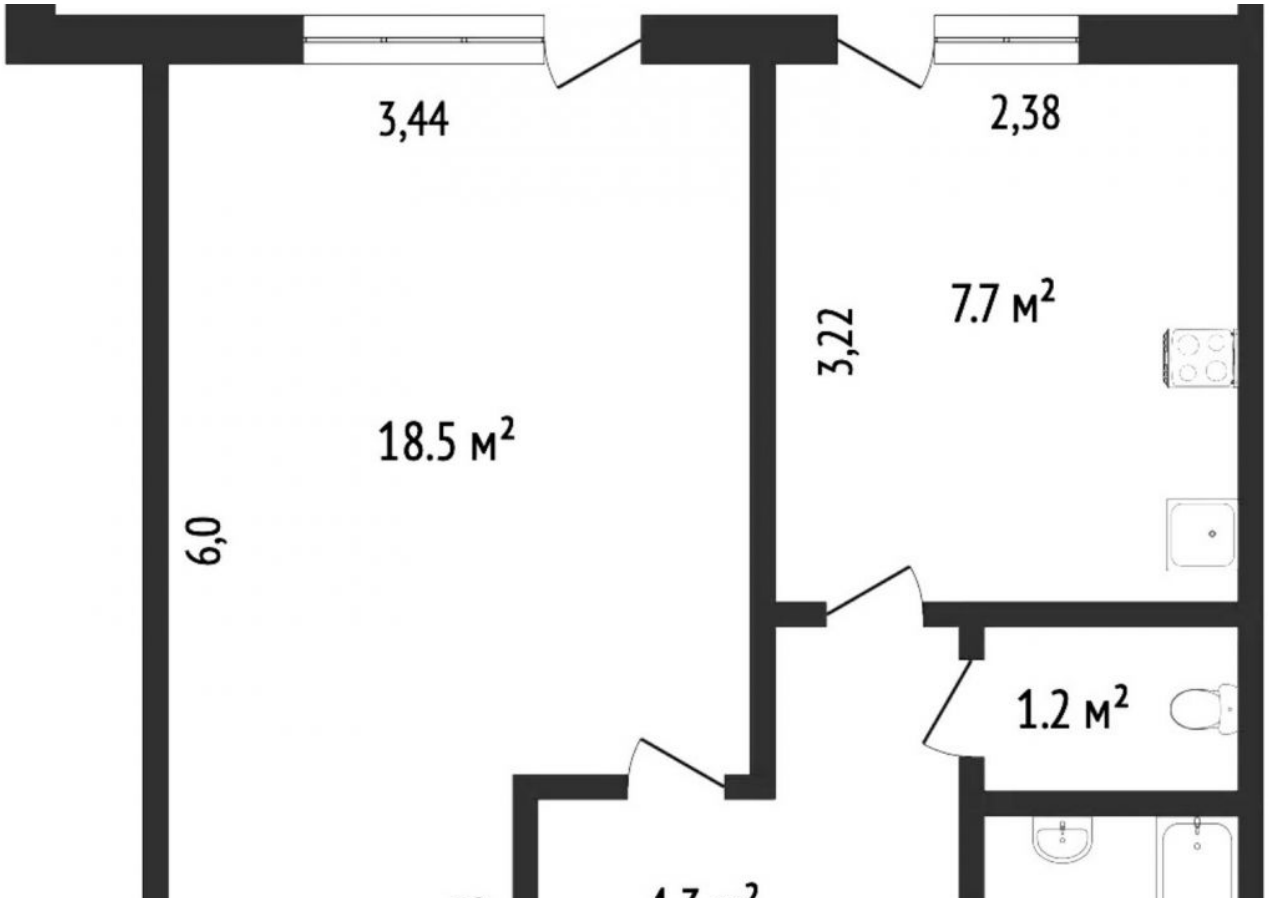

Количество комнат: **1**
Общая площадь: **34 м²**
Площадь кухни: **7.7 м²**
Этажей в доме: **9**
Тип балкона: **балкон**
Состояние объекта: **нормальное**
Высота потолков в метрах: **2.6 м.**
Апартаменты: **нет**

Год постройки дома: **1980 г.**
Жилая площадь: **18.5 м²**
Этаж: **5**
Тип санузла: **Раздельный**
Ремонт: **требует ремонта**
Вид из окон: **на улицу**
Тип дома: **панельный**

МК
DNS Технопоинт
ул. Монтажников
ул. 30 лет Победы
Relax House
1-Й МКР.
Авиценна

Специалист по недвижимости

Зульхарнеев Динар Рафаилович

+7(904)873-5929

+7(345)298-0313

ecnzulkharneev@yandex.ru

ЕДИНЫЙ ЦЕНТР НЕДВИЖИМОСТИ

+7(929)269-66-94
ecn72.ru
ecntmn@yandex.ru
г Тюмень, ТЦ Рентал, улица Герцена, дом 103, офис 301