Продажа

2-к.квартира, 49 м², 2/5 эт.

Тюмень, Ватутина

г Тюмень, Юганский проезд, д 11

₽ 4 300 000

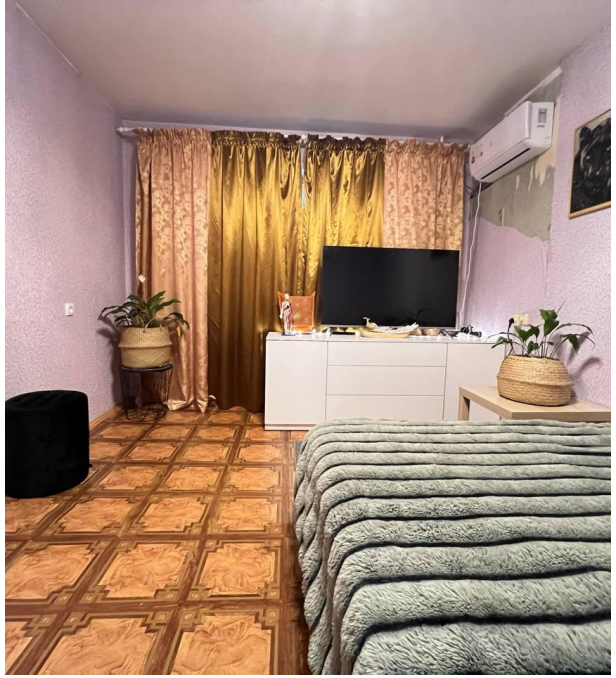

Квартира с частичным ремонтом в Заречной части города.
Полноценная двухкомнатная квартира.
Ремонт выполнен частично! делали для себя!
ЗВОНИТЕ!

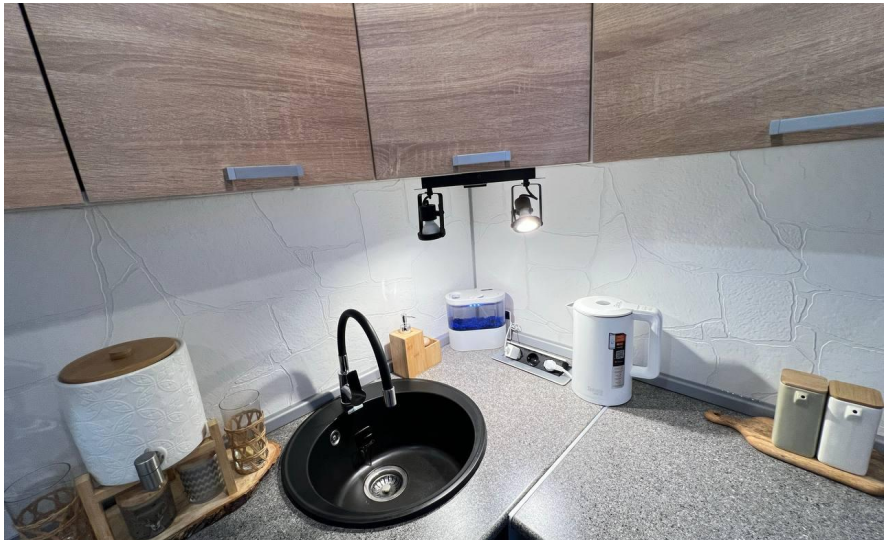

Количество комнат: **2**
Общая площадь: **49 м²**
Площадь кухни: **9 м²**
Этажей в доме: **5**
Высота потолков в метрах: **2.5 м.**
Апартаменты: **нет**

Год постройки дома: **1982 г.**
Жилая площадь: **30 м²**
Этаж: **2**
Тип санузла: **Раздельный**
Тип дома: **кирпичный**

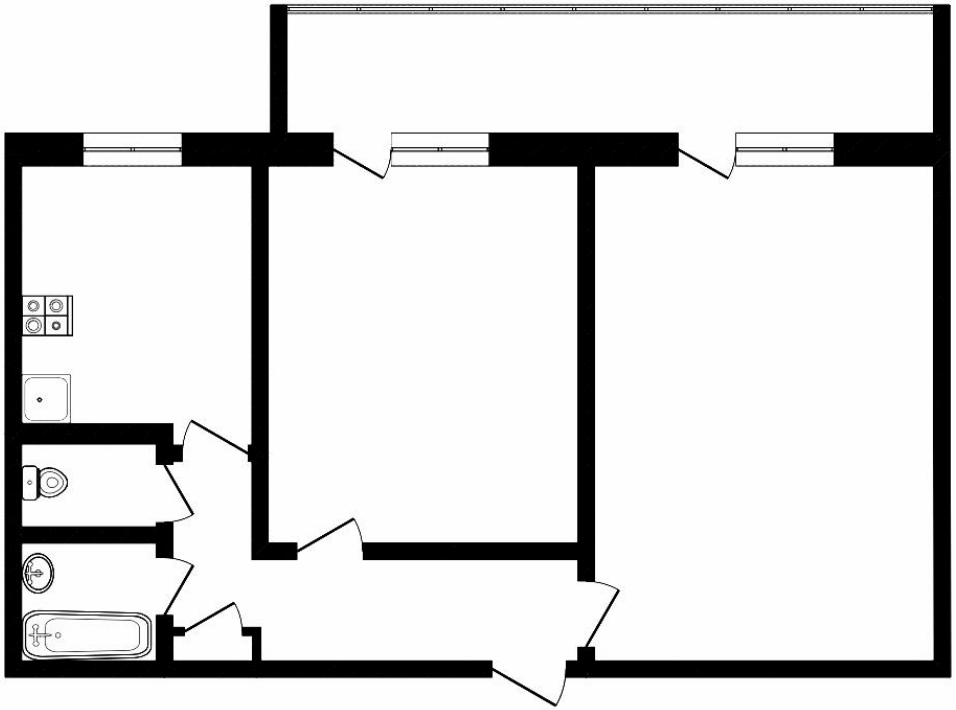

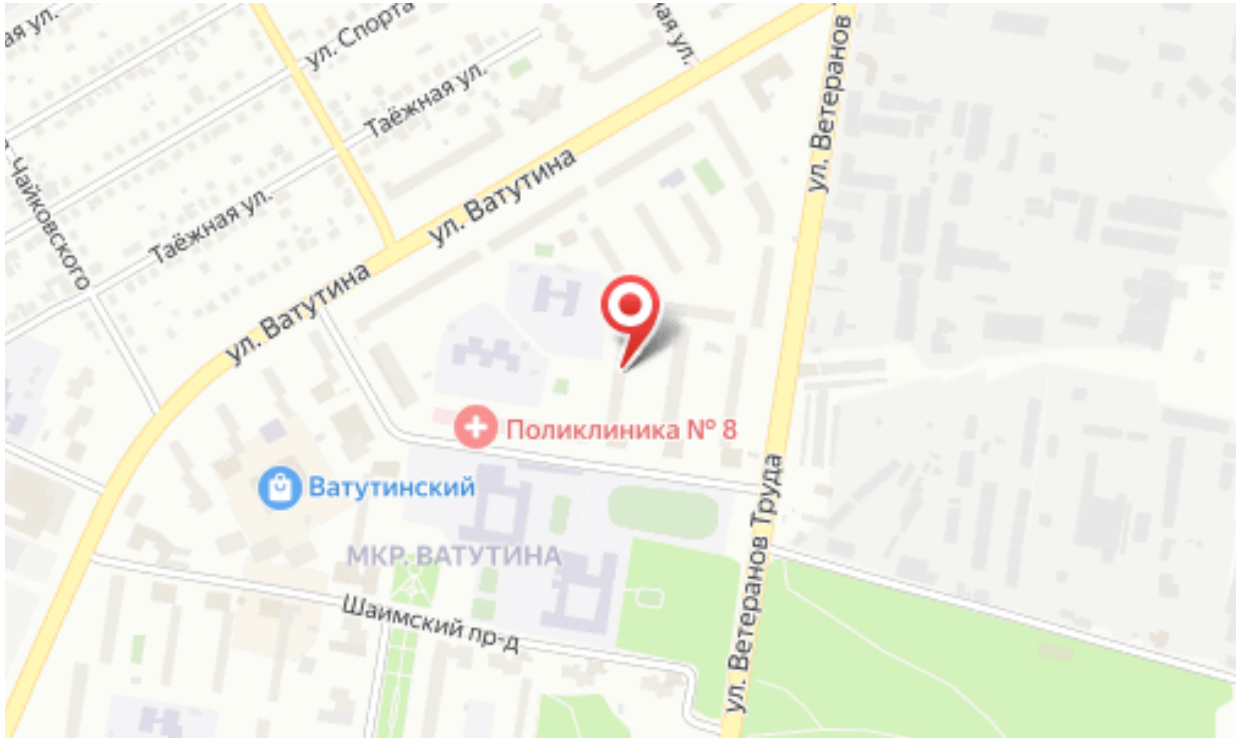
ул. Спорта
Таёжная ул.
Таёжная ул.
ул. Ватутина
ул. Ватутина
ул. Ветеранов
Поликлиника № 8
Ватутинский
МКР. ВАТУТИНА
Шаимский пр-д
ул. Ветеранов Труда

Специалист по недвижимости

Егоров Александр Николаевич

+7(950)493-3174

ecnegorov@yandex.ru

ЕДИНЫЙ ЦЕНТР НЕДВИЖИМОСТИ

+7(929)269-66-94
ecn72.ru
ecntmn@yandex.ru
г Тюмень, ТЦ Рентал, улица Герцена, дом 103, офис 301