Продажа

1-к.квартира, 34.8 м², 11/20 эт.

Тюмень, Звёздный городок

г Тюмень, ул Тимофея Чаркова, д 81 к 1

₽ 5 100 000

Продается однокомнатная квартира в уникальном мини-городе Тюмени!
Откройте для себя идеальное место для жизни рядом с ТРЦ Тюмень Сити Молл! Здесь уже более 6000 семей наслаждаются комфортом и уютом нового района, где каждая деталь продумана до мелочей.

Квартира расположена на 11 этаже 20 этажного дома. Современный ремонт, выполнен в светлых тонах .
При продаже в квартире остается вся мебель и бытовая техника .

Преимущества вашего нового дома:

- Закрытые дворы для безопасной и спокойной жизни.
- Паркинги с теплыми переходами — удобно в любую погоду.
- Свой бульвар для прогулок и отдыха на свежем воздухе.
- Первый умный небоскреб в Тюмени с инновационными технологиями строительства.
-Новая школа.
-Детские сады , развивающие детские центры.
- Современный фитнес клуб с бассейном (открытие в этом году).
- Салоны красоты, множество магазинов и аптек .
-Кафе и ресторан.
В 10 минутах езды находятся горячие источники, базы отдыха, парк имени Гагарина.

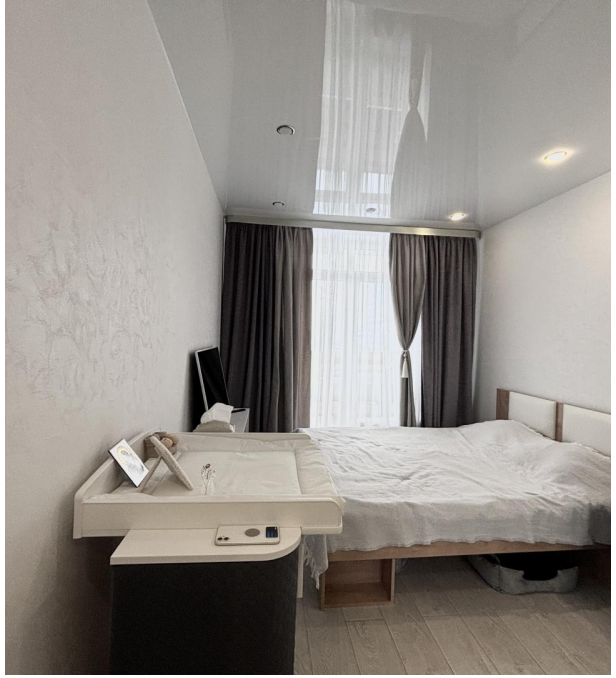

Количество комнат: **1**
Общая площадь: **34.8 м²**
Площадь кухни: **10 м²**
Этажей в доме: **20**
Ремонт: **евроремонт**
Наличие мебели: **да**
Корпус дома: **1**
Тип дома: **монолит**

Год постройки дома: **2019 г.**
Жилая площадь: **18 м²**
Этаж: **11**
Тип санузла: **Совмещенный**
Состояние объекта: **хорошее**
Вид из окон: **во двор**
Высота потолков в метрах: **2.7 м.**
Апартаменты: **нет**

ПАРКИНГ
DETAILING STUDIO «ЗВЁЗДНАЯ»
АВТОМОЙКА / ШИНОМОНТАЖ

OZON
BODY DREAM
СКАДАРЛИЯ

WILDBERRIES

СИТИ МОЛЛ

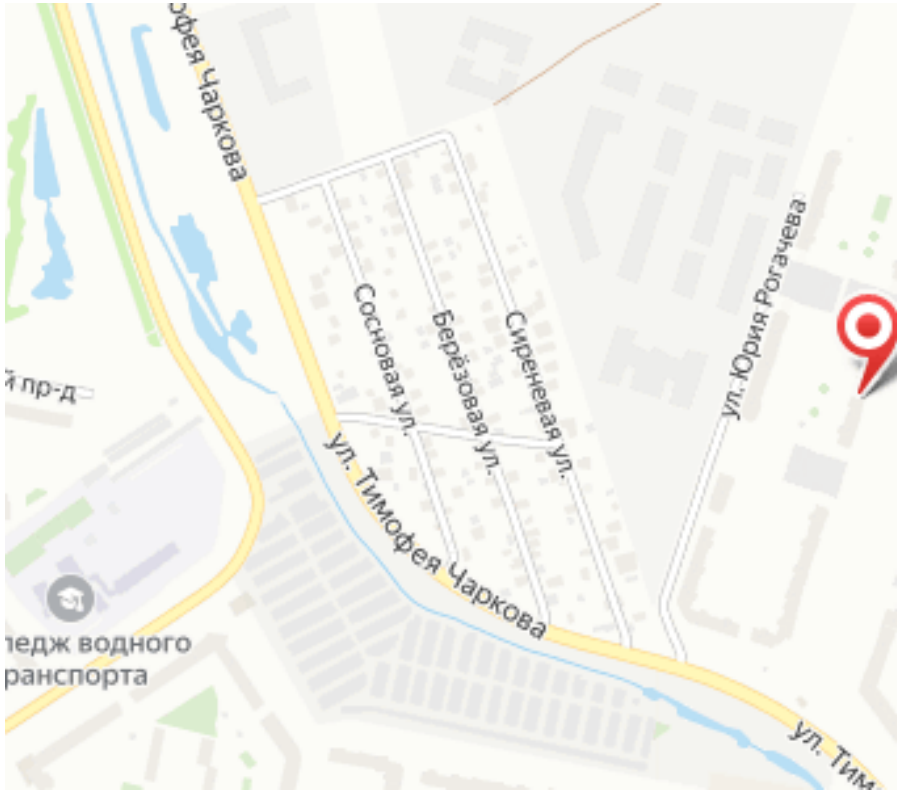
офея Чаркова
й пр-д
Сосновая ул.
Берёзовая ул.
Сиреневая ул.
ул. Юрия Рогачева
ул. Тимофея Чаркова
ледж водного
транспорта

Специалист по недвижимости

Ивашкина Татьяна Владиславовна

+7(992)306-8836

+7(345)298-0012

ecnivashkina@gmail.com

ЕДИНЫЙ ЦЕНТР НЕДВИЖИМОСТИ

+7(929)269-66-94
ecn72.ru
ecntmn@yandex.ru
г Тюмень, ТЦ Рентал, улица Герцена, дом 103, офис 301