Продажа

3-к.квартира, 92 м², 8/9 эт.

Тюмень, Тюменский 3-й

г Тюмень, ул Пермякова, д 84 к 3

₽ 9 500 000

Продам очень уютную, современную трёхкомнатную квартиру. Необычная планировка. Современный ремонт. Есть большая гардеробная, кабинет. При продаже в квартире остаётся кухонный гарнитур, практически вся мебель, встроенная бытовая техника, холодильник, стол со стульями, мебель в детской комнате, кондиционеры. Все соседи спокойные, семейные. Добросовестная управляющая компания, всегда следят за чистотой подъездов, порядок во дворе и на детской площадке. Адекватные коммунальные платежи.
Дом расположен в квартале улиц Пермякова, Широтная, Федюнинского, Дмитрия Менделеева, Николая Зелинского. В шаговой доступности Трц Кристалл. Новая, современная школа 92. В квартале 3 детских сада. Отличная транспортная развязка. Можно без проблем уехать в любой район города.

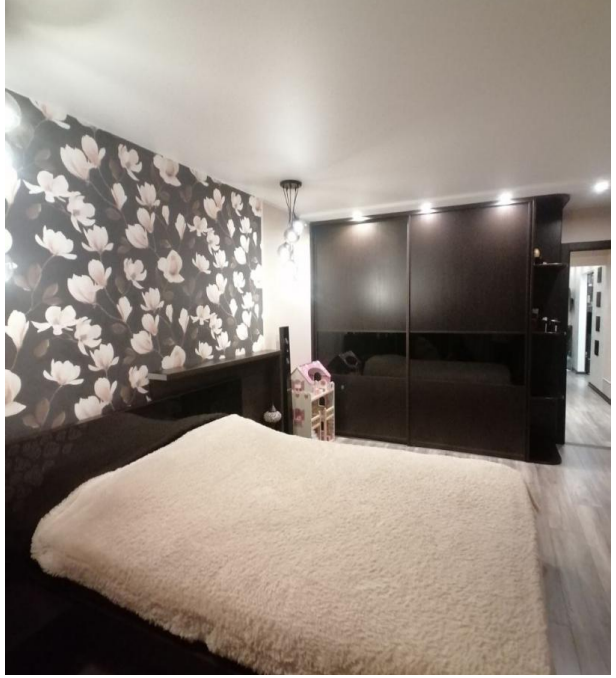

Количество комнат: **3**
Общая площадь: **92 м²**
Площадь кухни: **19 м²**
Этажей в доме: **9**
Тип балкона: **балкон**
Состояние объекта: **отличное**
Наличие интернета: **да**
Мусоропровод: **нет**
Корпус дома: **3**
Тип дома: **панельный**

Год постройки дома: **2007 г.**
Жилая площадь: **54.3 м²**
Этаж: **8**
Тип санузла: **Раздельный**
Ремонт: **евроремонт**
Наличие телефона: **нет**
Наличие мебели: **да**
Вид из окон: **во двор и на улицу**
Высота потолков в метрах: **2.5 м.**
Апартаменты: **нет**

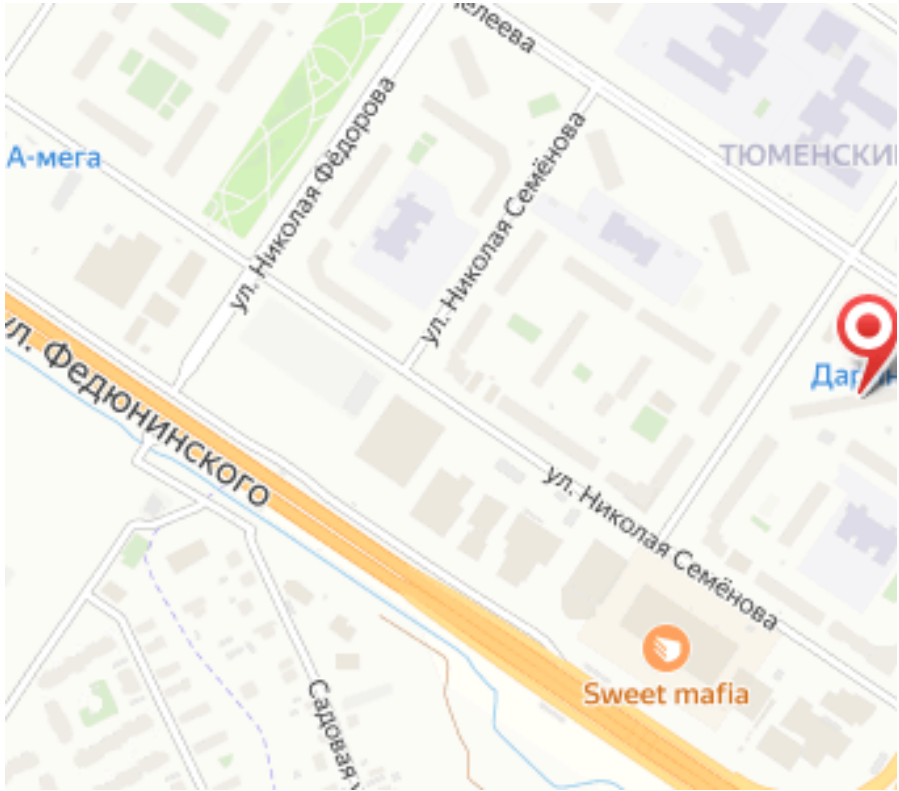
А-мега
ул. Николая Федорова
ул. Николая Семёнова
ул. Федюнинского
ул. Николая Семёнова
Sweet mafia

Ваш менеджер

Даниленко Елена Александровна

+7(922)040-7301

ecndanilenko@yandex.ru

ЕДИНЫЙ ЦЕНТР НЕДВИЖИМОСТИ

+7(929)269-66-94
ecn72.ru
ecntmn@yandex.ru
г Тюмень, ТЦ Рентал, улица Герцена, дом 103, офис 301