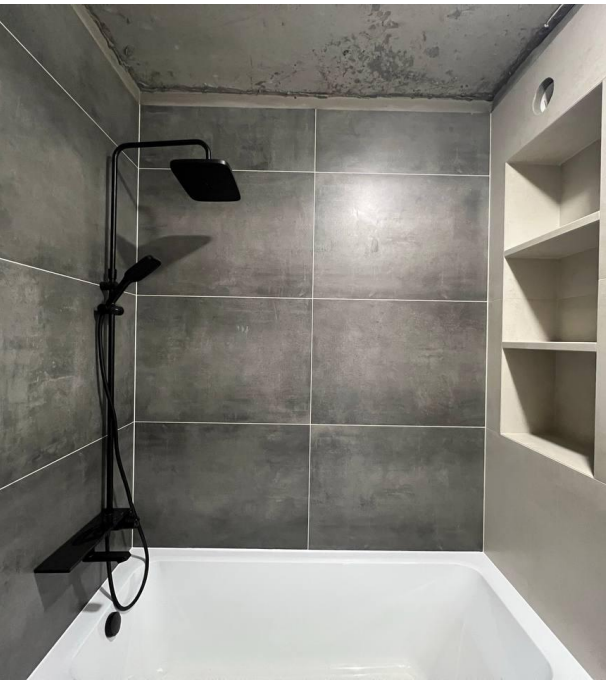

Продажа

2-к.квартира, 57 м², 4/7 эт.

Дударева,

Тюменская обл, Тюменский р-н, деревня Дударева, ул Тюменская, д 1 к 1

₽ 7 000 000

Квартира формата 2+ в развивающемся районе
Дом из 100% кирпича - обратите внимание на толщину стен.
Отличная планировка - распашонка.
Кухня гостинная площадь 19м см панорамным остеклением, выход на лоджию,
лоджия это отдельная фишка данной квартиры, на не можно сделать отдельную зону для отдыха,
две изолированные спальни по 11м, раздельный санузел - в санузле сделан ремонт.
Полностью кирпичный дом - таких уже не строят.
Андерсон парк - абсолютно уникальный проект, с крутой архитектурой,
красивыми дворами, МОПы как лобби в отеле!
Инфраструктура развивается, ждем новую развязку, на ул. Джанбровского.
ЗВОНИТЕ! Уникальное предложение!
Консультация 24/7

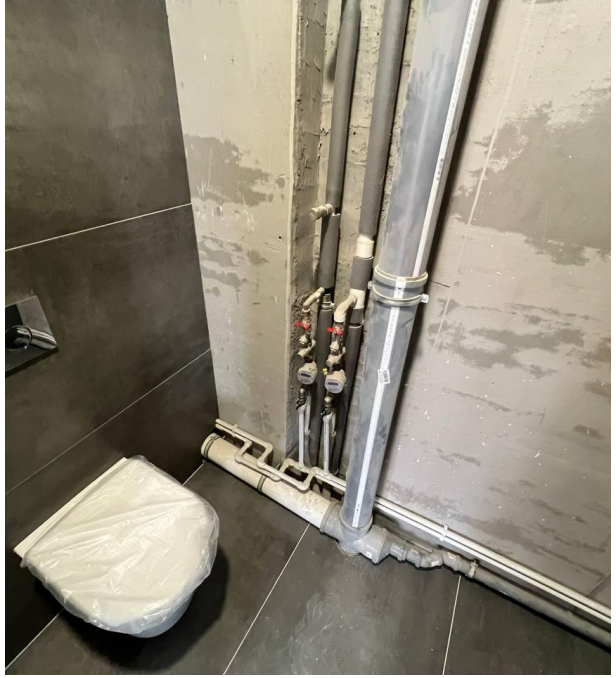

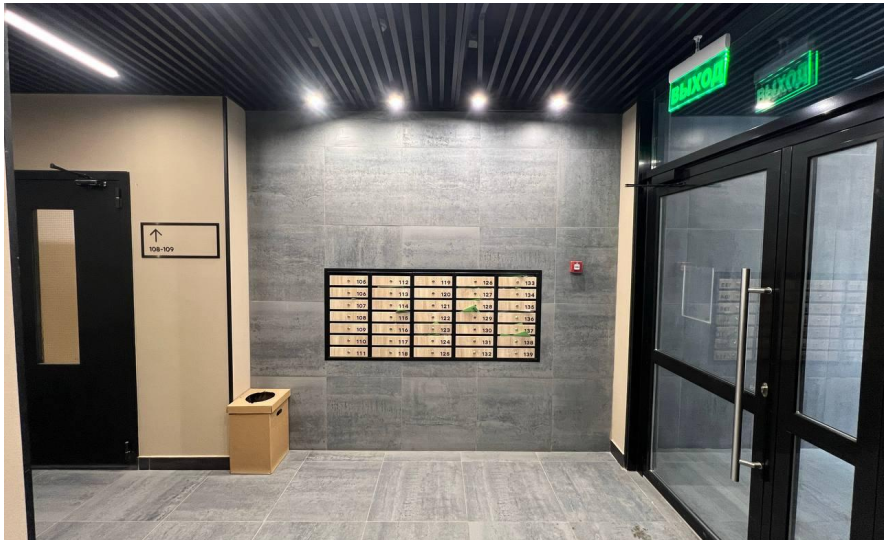

Количество комнат: **2**
Общая площадь: **57 м²**
Площадь кухни: **19 м²**
Этажей в доме: **7**
Тип балкона: **лоджия**
Состояние объекта: **отличное**
Наличие интернета: **да**
Мусоропровод: **нет**
Высота потолков в метрах: **2.7 м.**
Апартаменты: **нет**

Год постройки дома: **2023 г.**
Жилая площадь: **22 м²**
Этаж: **4**
Тип санузла: **Раздельный**
Ремонт: **частичный ремонт**
Наличие телефона: **нет**
Наличие мебели: **нет**
Вид из окон: **во двор и на улицу**
Тип дома: **кирпичный**

ВЫХОД

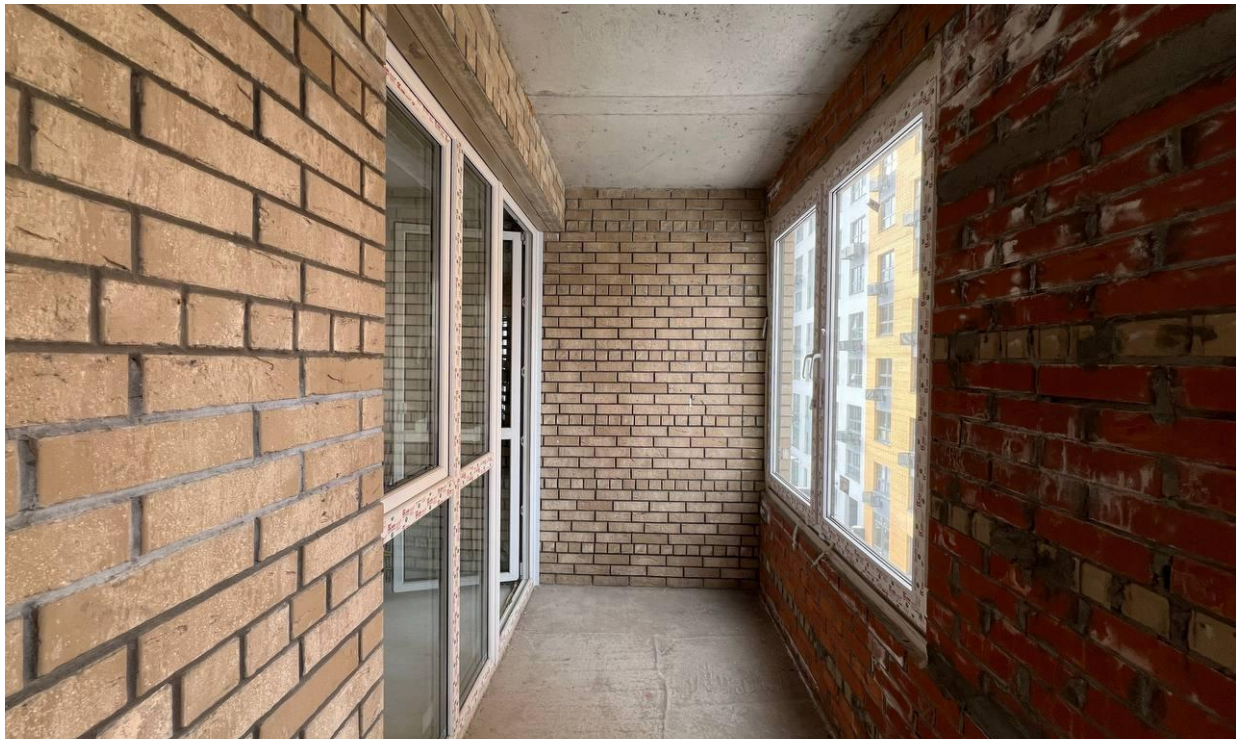

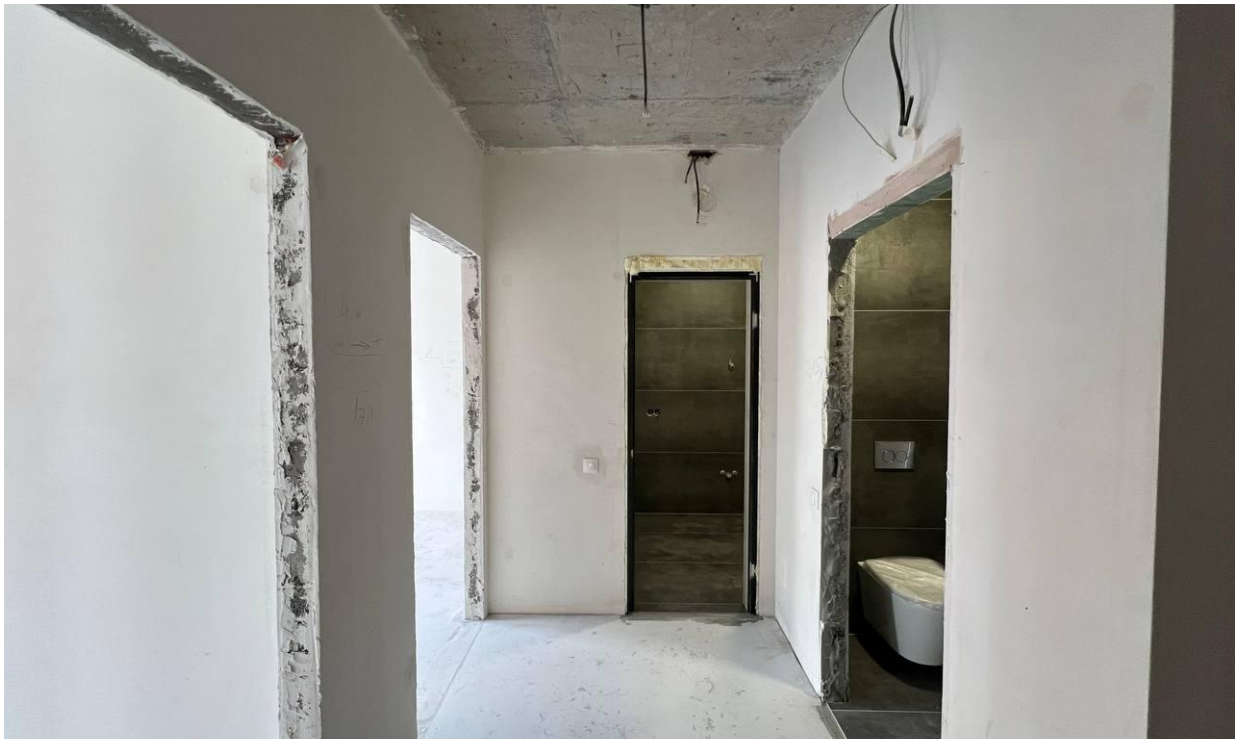

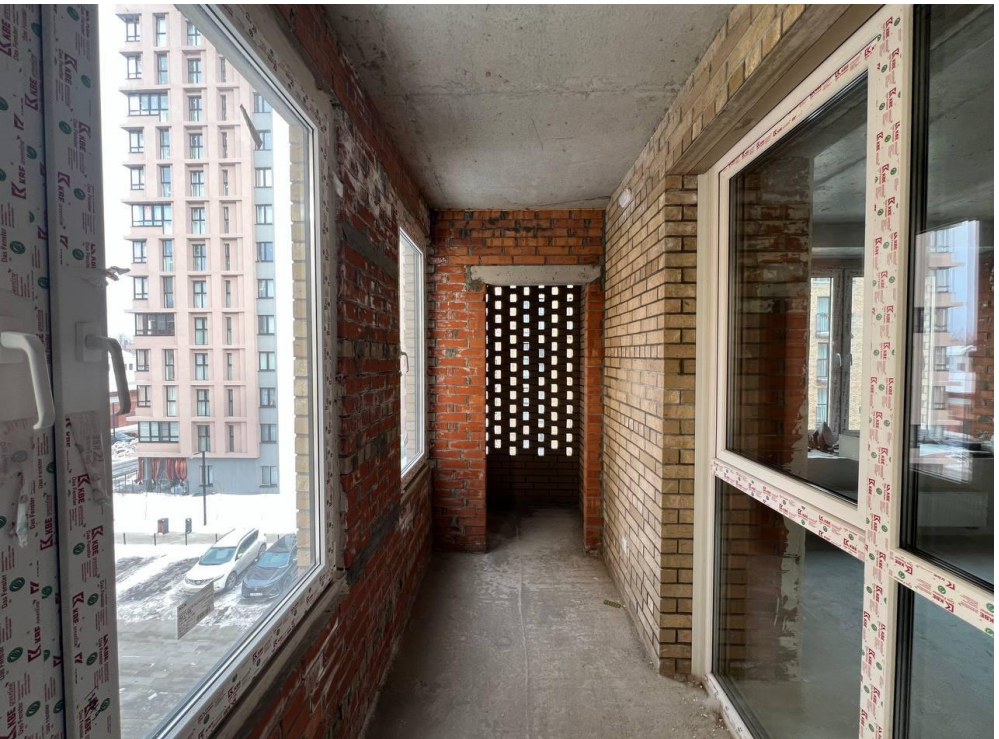

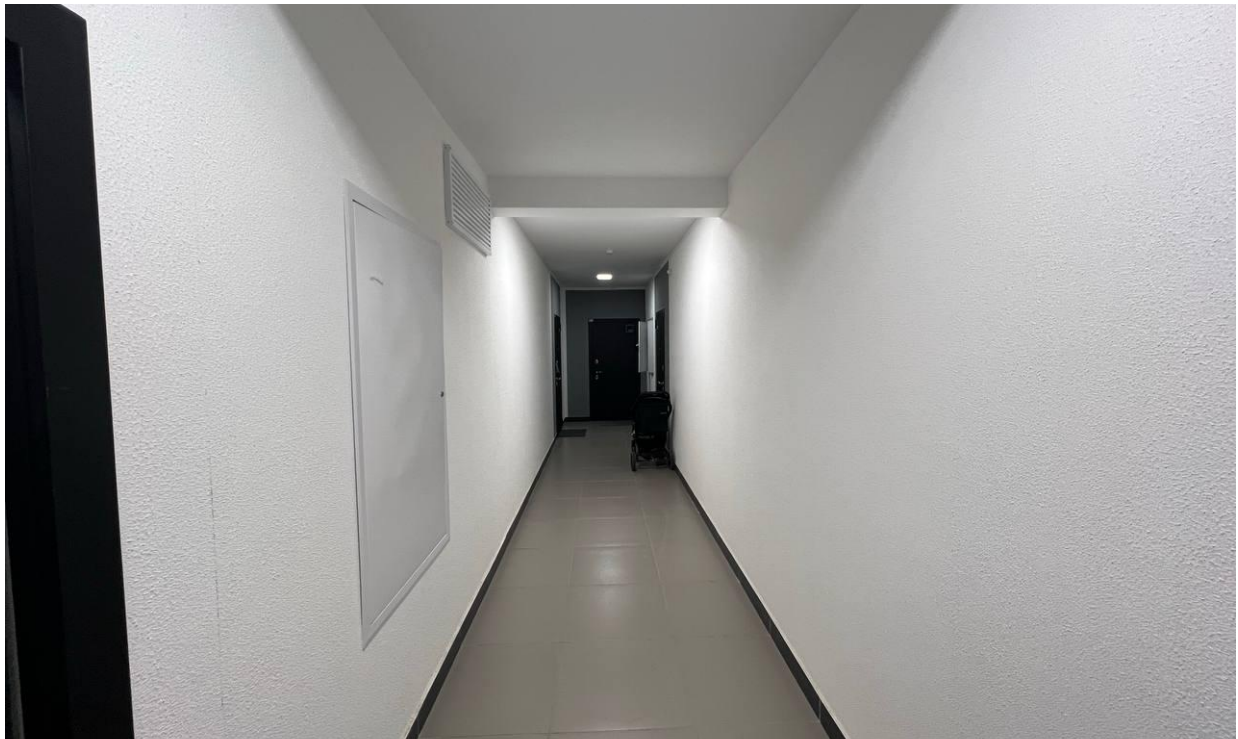

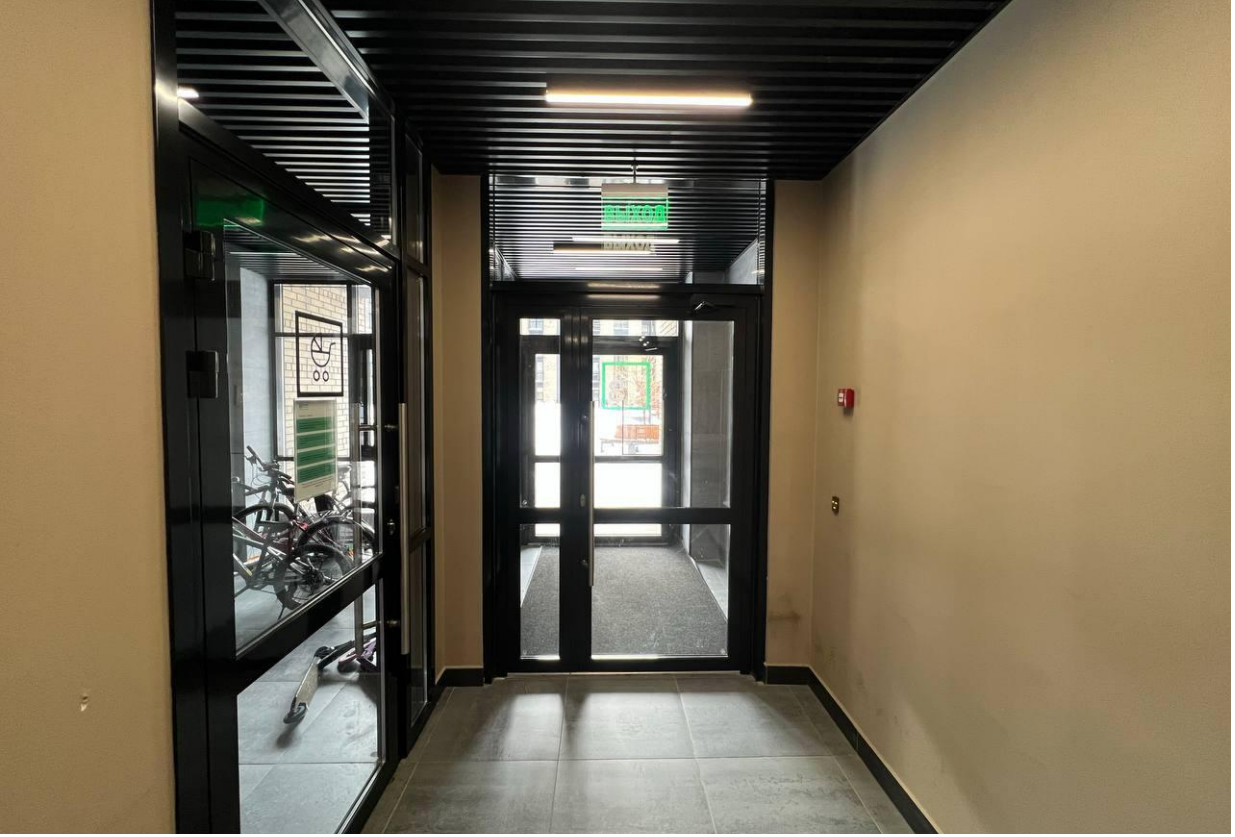
ВЫХОД

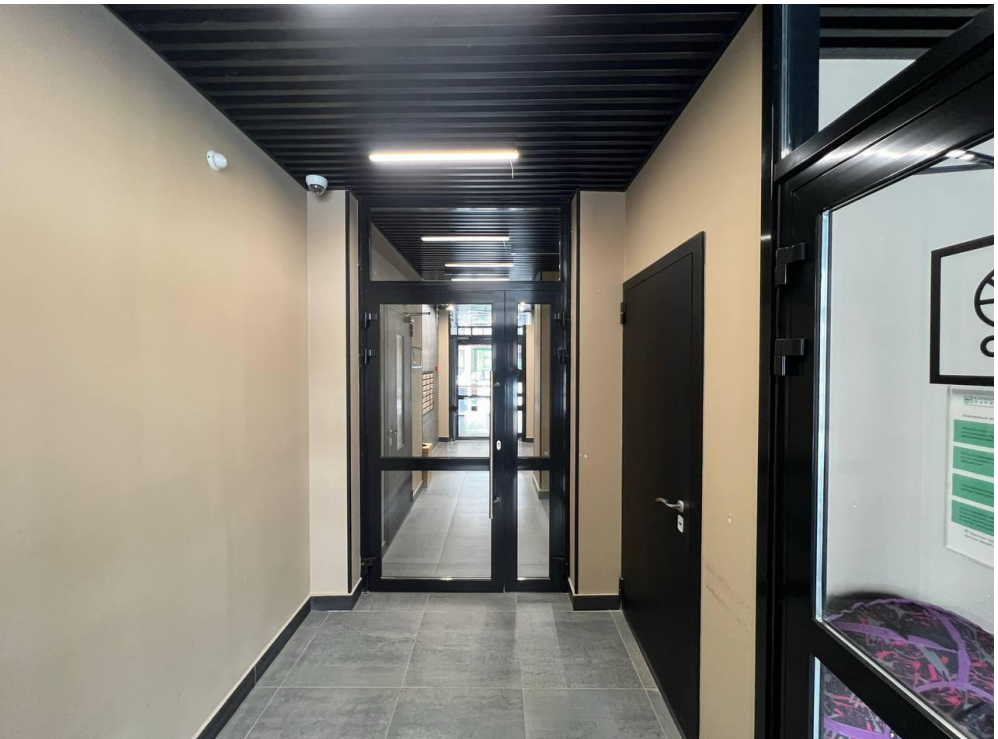

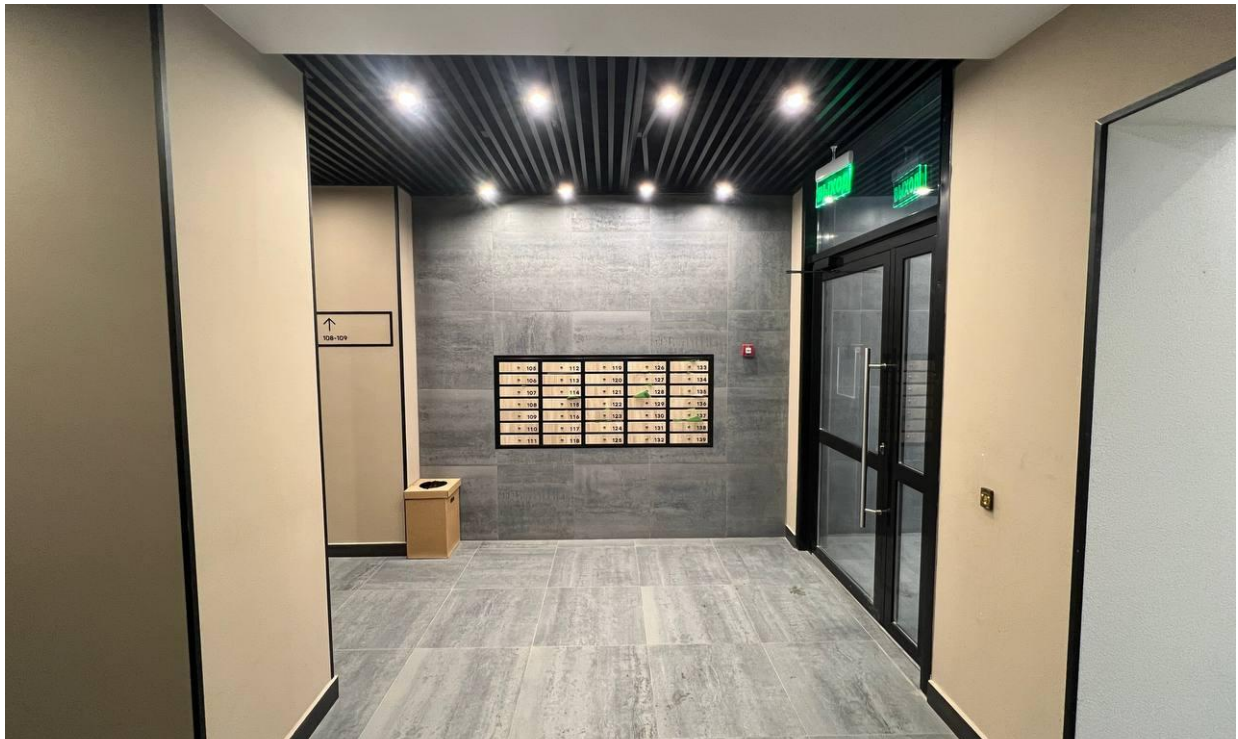
108-109

105-107

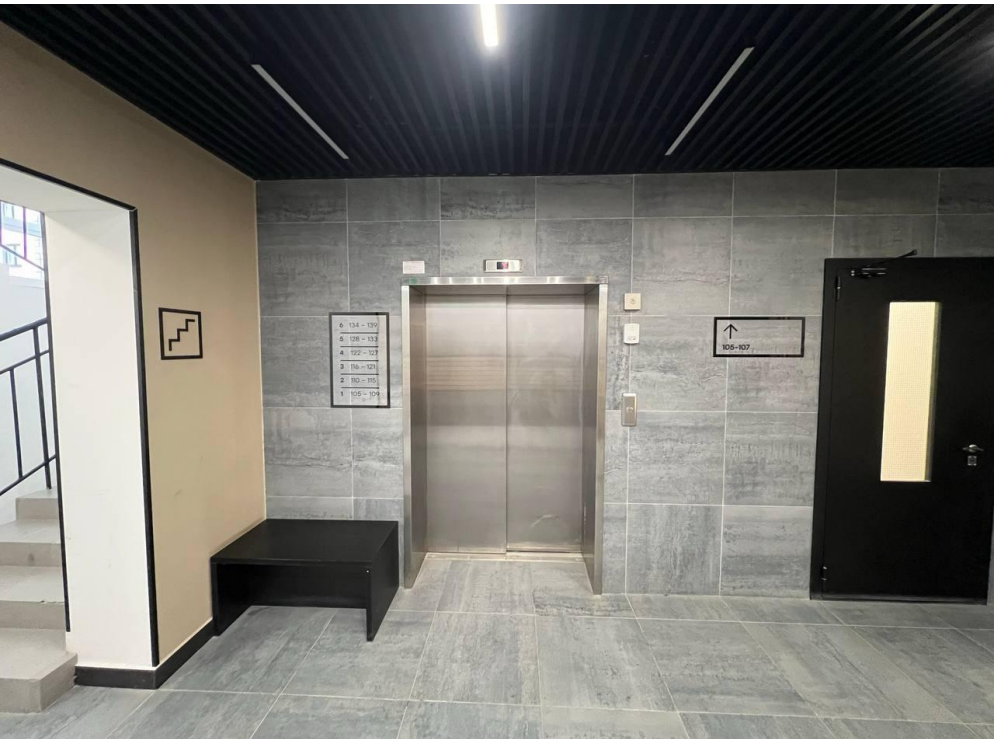
105-107

4D

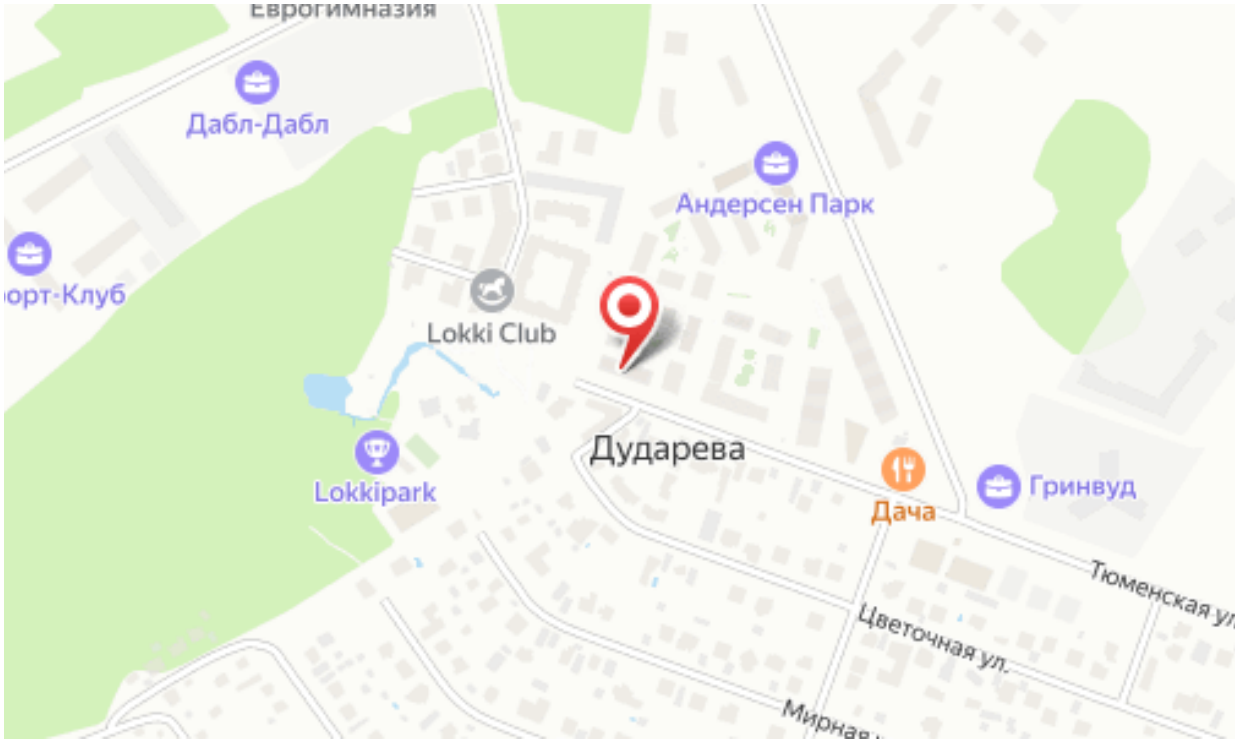
Еврогимназия
Дабл-Дабл
Андерсен Парк
орт-Клуб
Lokki Club
Дударева
Lokkipark
Дача
Гринвуд
Тюменская ул.
Цветочная ул.

Специалист по недвижимости

Егоров Александр Николаевич

+7(950)493-3174

ecnegorov@yandex.ru

ЕДИНЫЙ ЦЕНТР НЕДВИЖИМОСТИ

+7(929)269-66-94
ecn72.ru
ecntmn@yandex.ru
г Тюмень, ТЦ Рентал, улица Герцена, дом 103, офис 301