Продажа

Продам 2х комнатную квартиру.

Тюмень, Московский тракт

г Тюмень, ул Московский тракт, д 141

₽ 6 900 000

Рады представить вашему вниманию уютную двухкомнатную квартиру, расположенную в спокойном районе города Тюмени по адресу: Калининский, Московский тракт. Это прекрасный вариант для тех, кто ценит комфорт и удобство городской жизни вдали от суеты центральных улиц.

Квартира находится на шестом этаже девятиэтажного дома, что обеспечивает прекрасный вид из окон и достаточное количество солнечного света в течение дня. Общая площадь составляет 64 квадратных метра, что позволяет разместить все необходимое для комфортного проживания. При входе в квартиру вас встретит просторный тамбур на две квартиры и огромный балкон, где можно хранить колеса и крупногабаритные вещи.

В квартире выполнен качественный ремонт, что делает ее свежей и аккуратной. Здесь есть все необходимое для немедленного заселения и наслаждения домашним уютом: установлены межкомнатные двери, качественные стеклопакеты, а также оборудована кухня с современной техникой. При продаже остается практически все, все детали обсуждаются при личной встрече.

Район отличается развитой инфраструктурой: рядом находятся магазины, торговый центр «Колумб», аптеки, школы и детские сады, что делает его идеальным выбором для семей с детьми. Остановка общественного транспорта находится рядом с домом, а транспортная развязка хорошо развита. Для автомобилистов предусмотрена парковка во дворе, что значительно упрощает вопрос с поиском места для машины.

Этот вариант идеально подходит как для молодых специалистов, так и для семей, которые хотят иметь свой уголок в тихом и зеленом районе Тюмени. Мы приглашаем вас ознакомиться с квартирой лично!

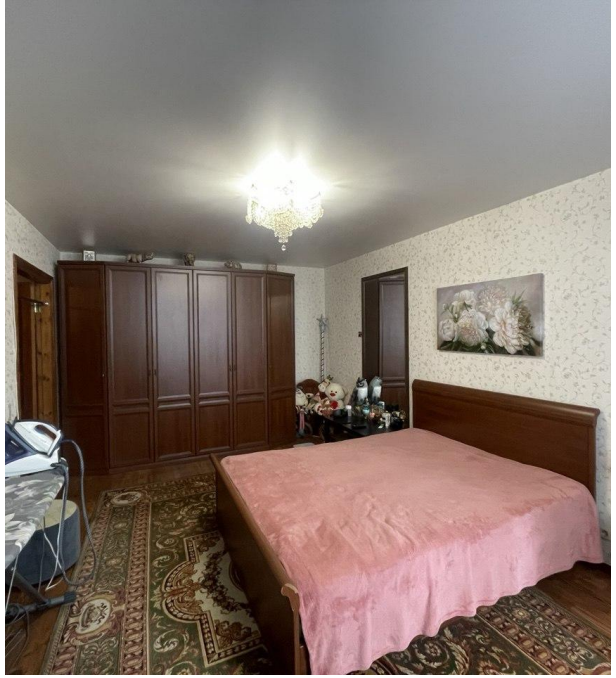

Количество комнат: **2**
Общая площадь: **64 м²**
Площадь кухни: **13.5 м²**
Этажей в доме: **9**
Тип балкона: **балкон**
Состояние объекта: **хорошее**
Наличие интернета: **да**
Мусоропровод: **нет**
Корпус дома: **1**
Тип дома: **панельный**

Год постройки дома: **2000 г.**
Жилая площадь: **31 м²**
Этаж: **6**
Тип санузла: **Раздельный**
Ремонт: **хороший**
Наличие телефона: **нет**
Наличие мебели: **да**
Вид из окон: **на улицу**
Высота потолков в метрах: **2.5 м.**
Апартаменты: **нет**

ПОСТОРОННИМ
ВХОД
ВОСПРЕЩЕН

ДОМА

М.видео
ZENDEN
Перекресток
MODIS
парусa
ОТОПЛЕНИЕ
ВОДОСНАБЖЕНИЕ

БЛОШИНКА
ЦЕНТР МЕБЕЛИ
2 ЭТАЖ
монетка
Узбекская кухня

P
Х 110 ХН 72

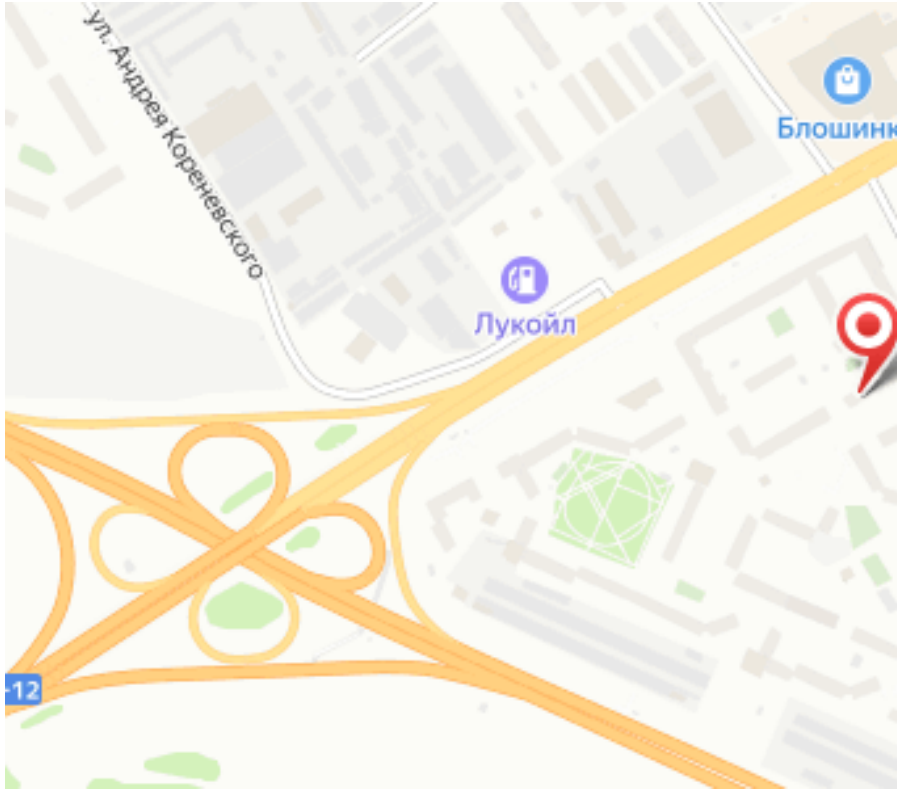
ул. Андрея Кореневского
Лукойл
Блошинк

Ваш менеджер

Даниленко Елена Александровна

+7(922)040-7301

ecndanilenko@yandex.ru

ЕДИНЫЙ ЦЕНТР НЕДВИЖИМОСТИ

+7(929)269-66-94
ecn72.ru
ecntmn@yandex.ru
г Тюмень, ТЦ Рентал, улица Герцена, дом 103, офис 301