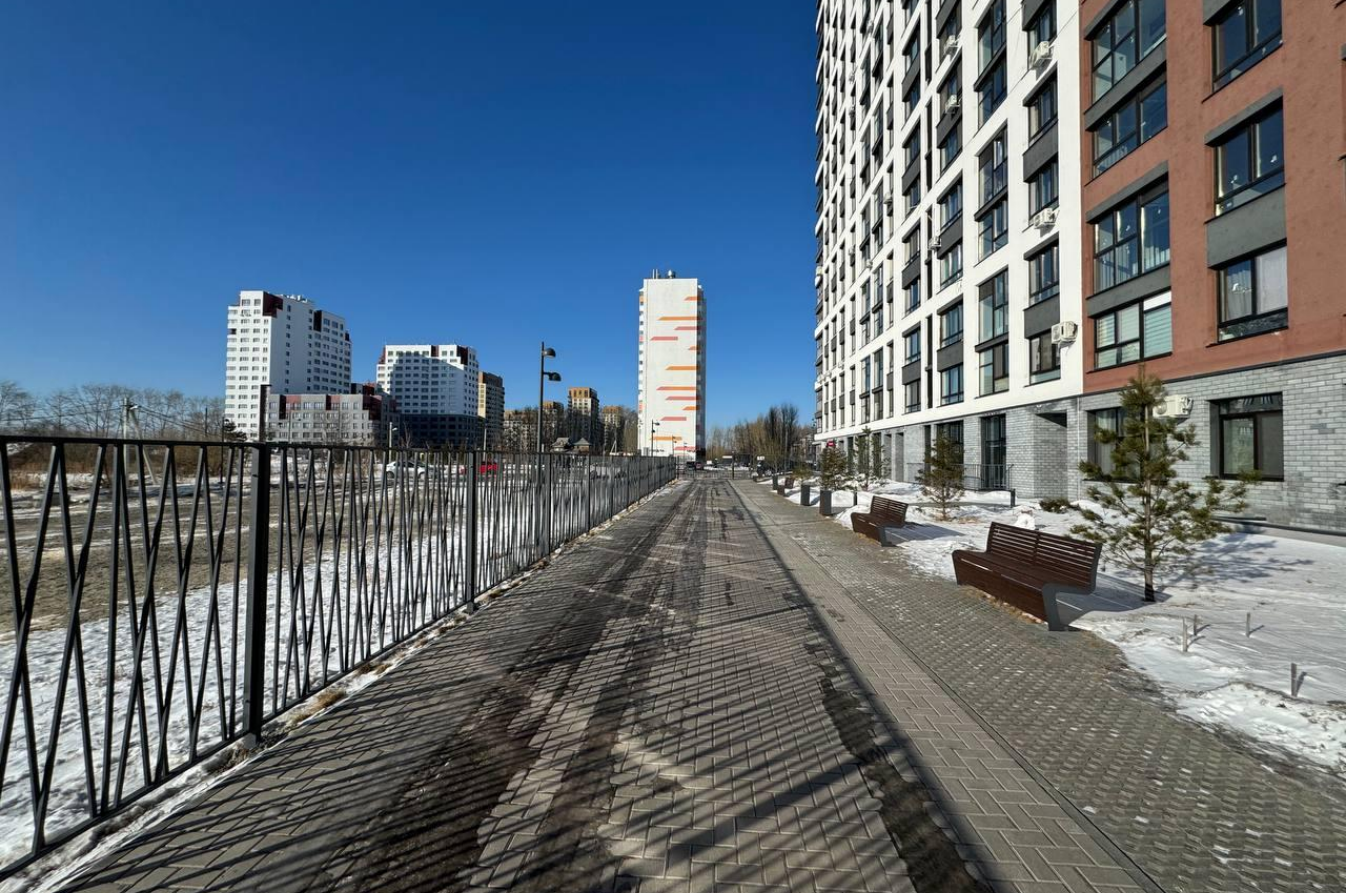

Продажа

2-к.квартира, 57.2 м², 17/25 эт.

Тюмень, ДОК

г Тюмень, ул Виктора Тимофеева, д 9

₽ 8 500 000

Редкое предложение на рынке недвижимости. Видовая квартира с террасой на крыше, выход на террасу по лестнице через лоджию, также можно выйти через домофонную дверь на 18 этаже.

Общая площадь квартиры 57,2 кв.м., улучшенная черновая отделка. Кухня гостиная 18 кв.м., две изолированные комнаты по 12 кв.м., раздельный санузел, терраса, площадью 54,7 кв.м., с выходом на эксплуатируемую кровлю.

Рядом с домом Тюменский колледж производственных и социальных технологий, Средняя общеобразовательная школа №38, магазины Магнит, Пятерочка, остановка общественного транспорта в 10 минутах. Развитую инфраструктуру района дополняют коммерческие помещения на первых этажах комплекса.
ЗВОНИТЕ!

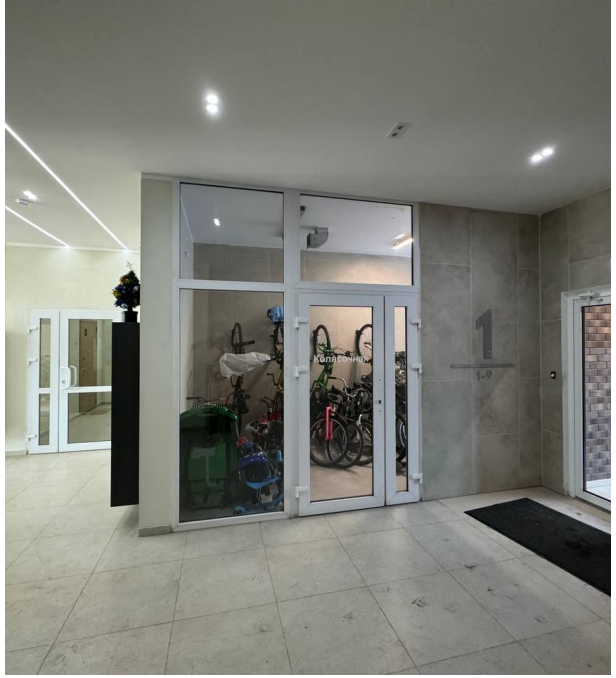

Количество комнат: **2**
Общая площадь: **57.2 м²**
Площадь кухни: **18.14 м²**
Этажей в доме: **25**
Тип балкона: **лоджия**
Состояние объекта: **хорошее**
Высота потолков в метрах: **2.75 м.**
Апартаменты: **нет**

Год постройки дома: **2021 г.**
Жилая площадь: **15 м²**
Этаж: **17**
Тип санузла: **Раздельный**
Ремонт: **требует ремонта**
Вид из окон: **на улицу**
Тип дома: **кирпичный**

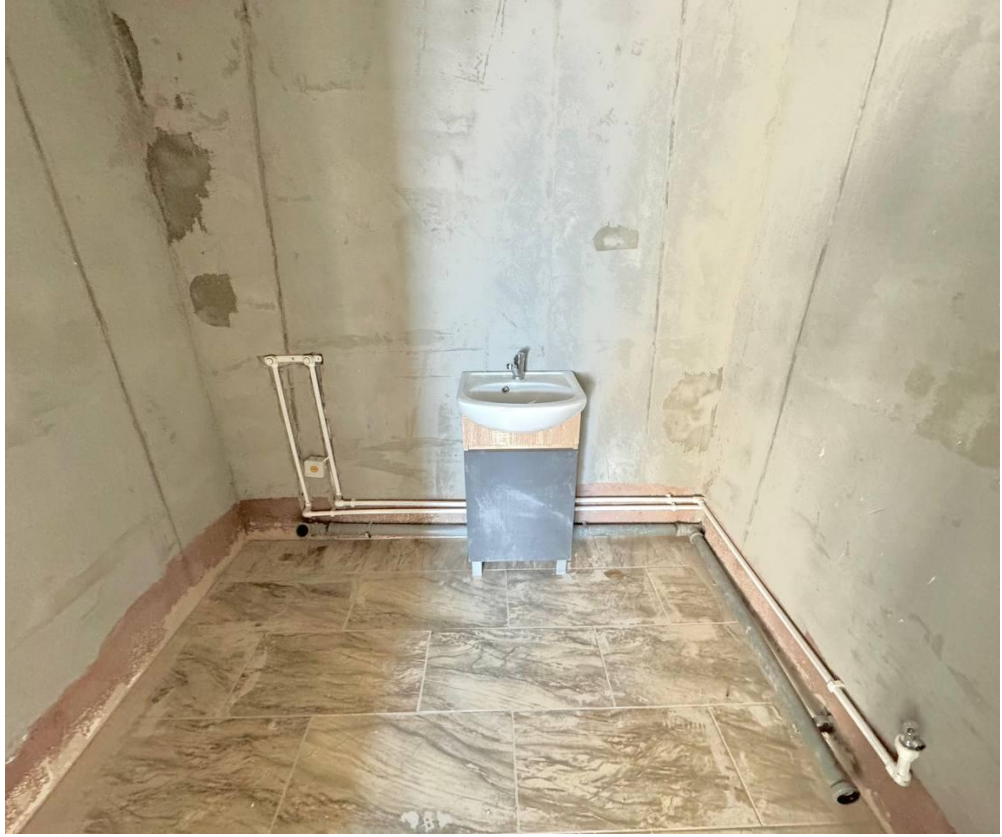

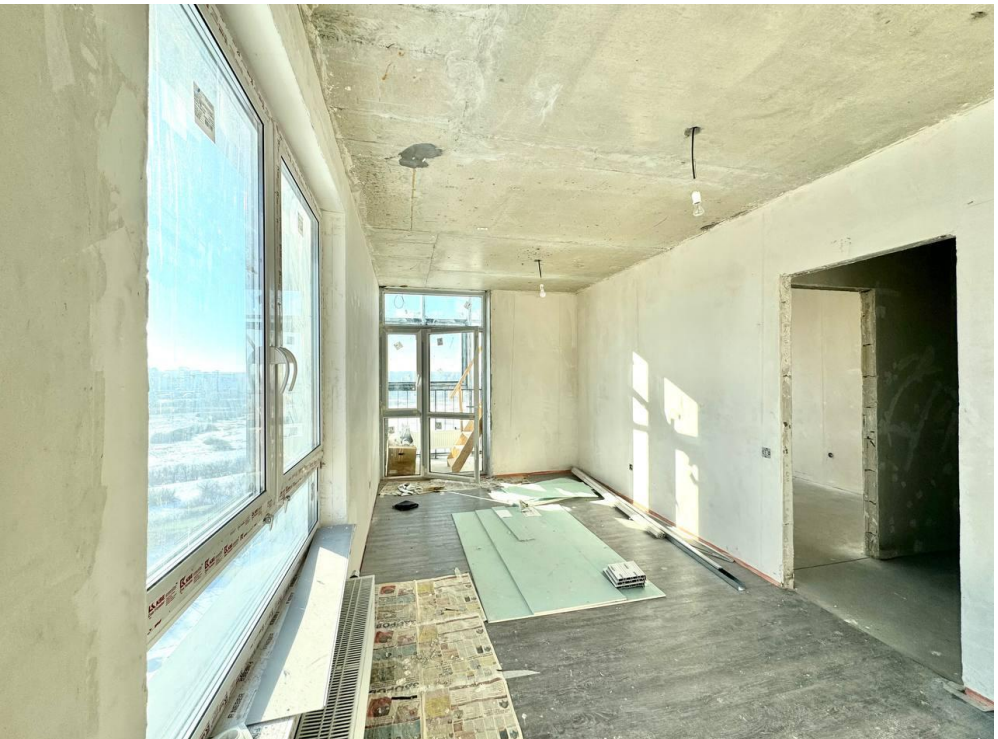

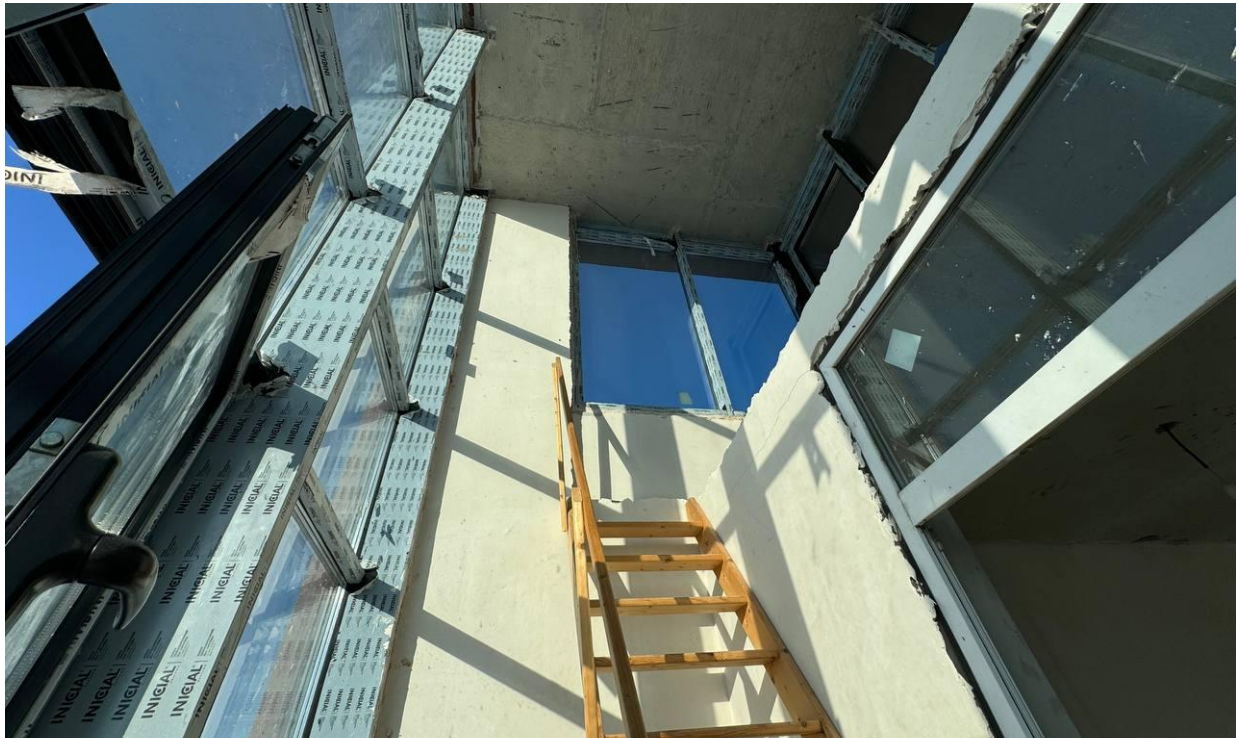

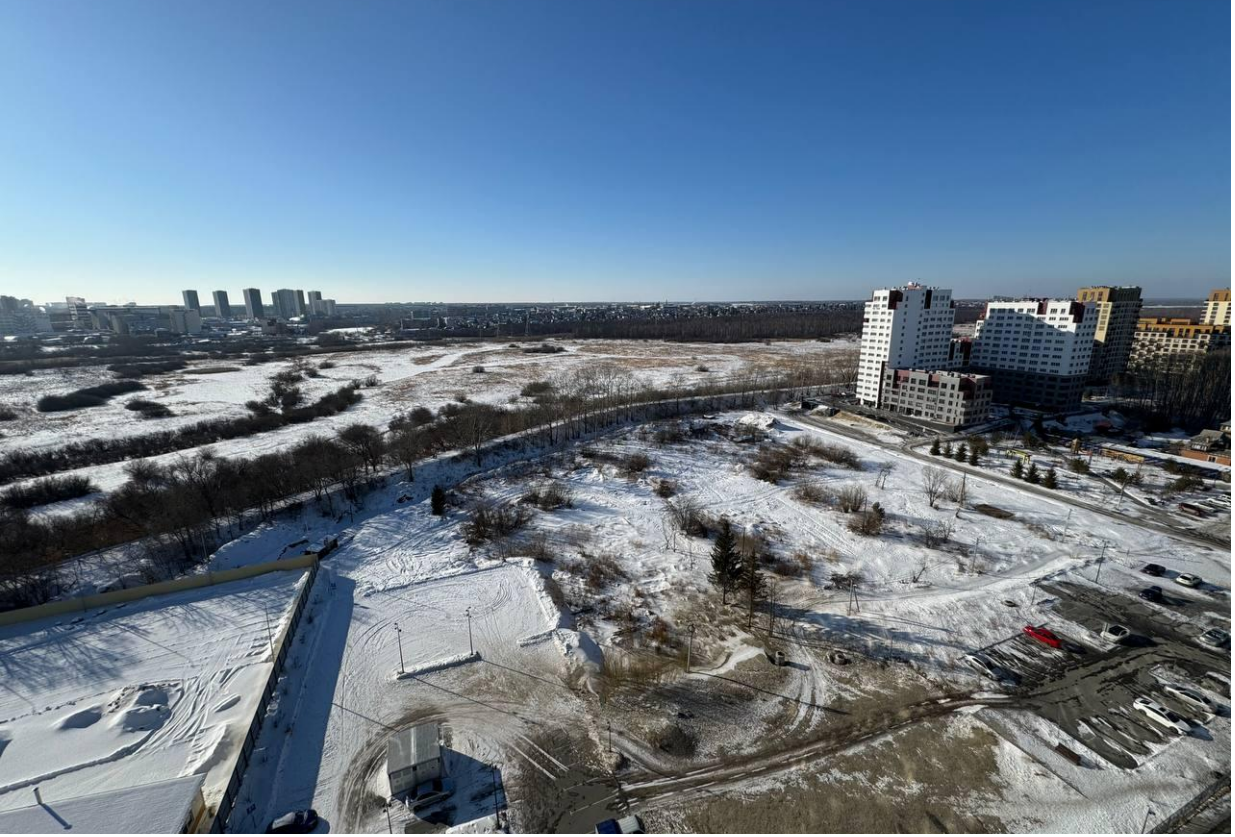

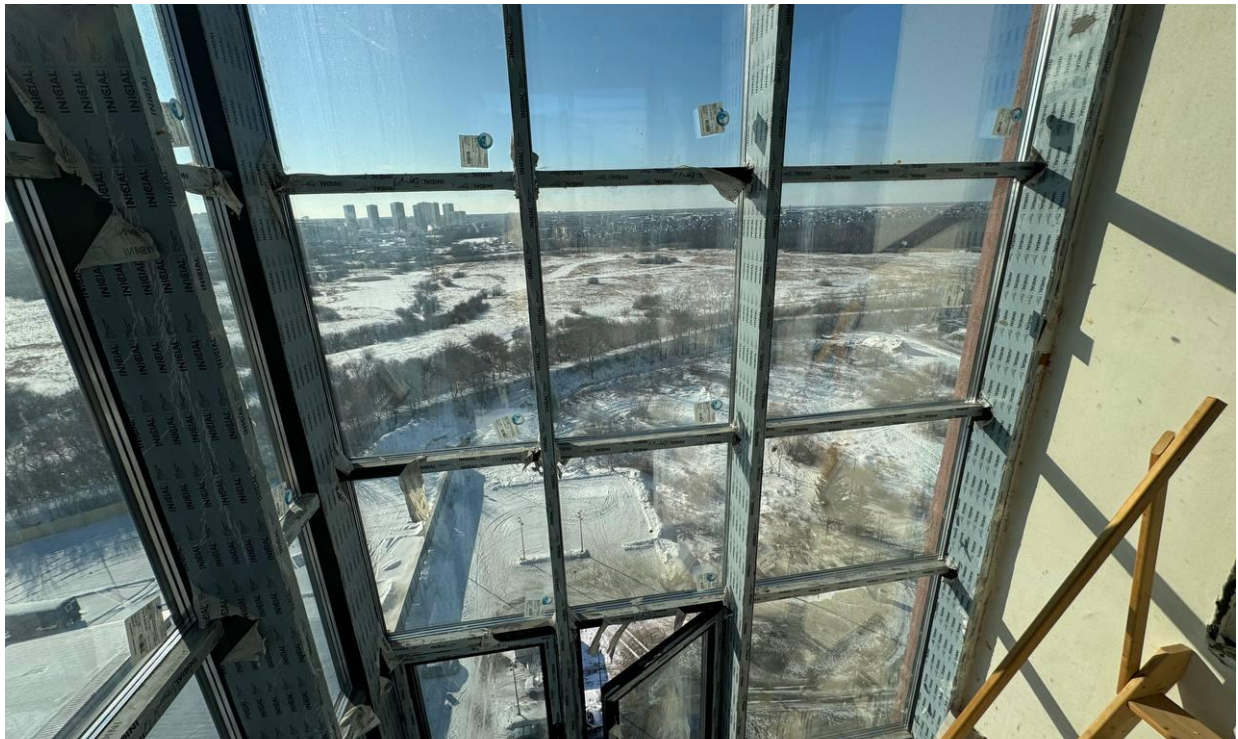

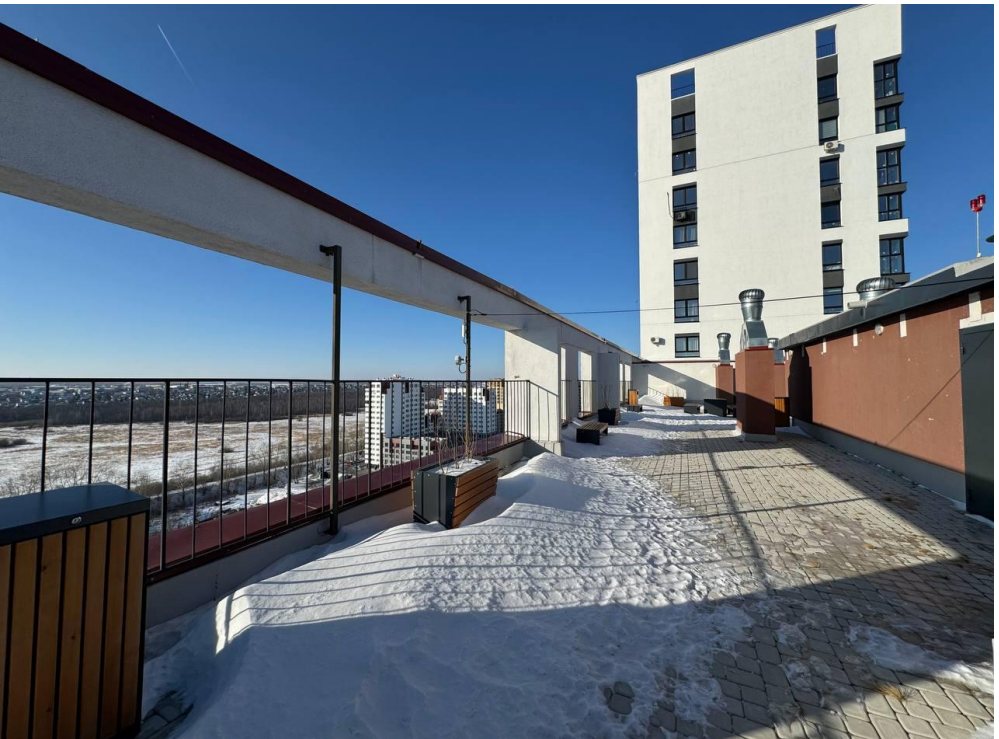

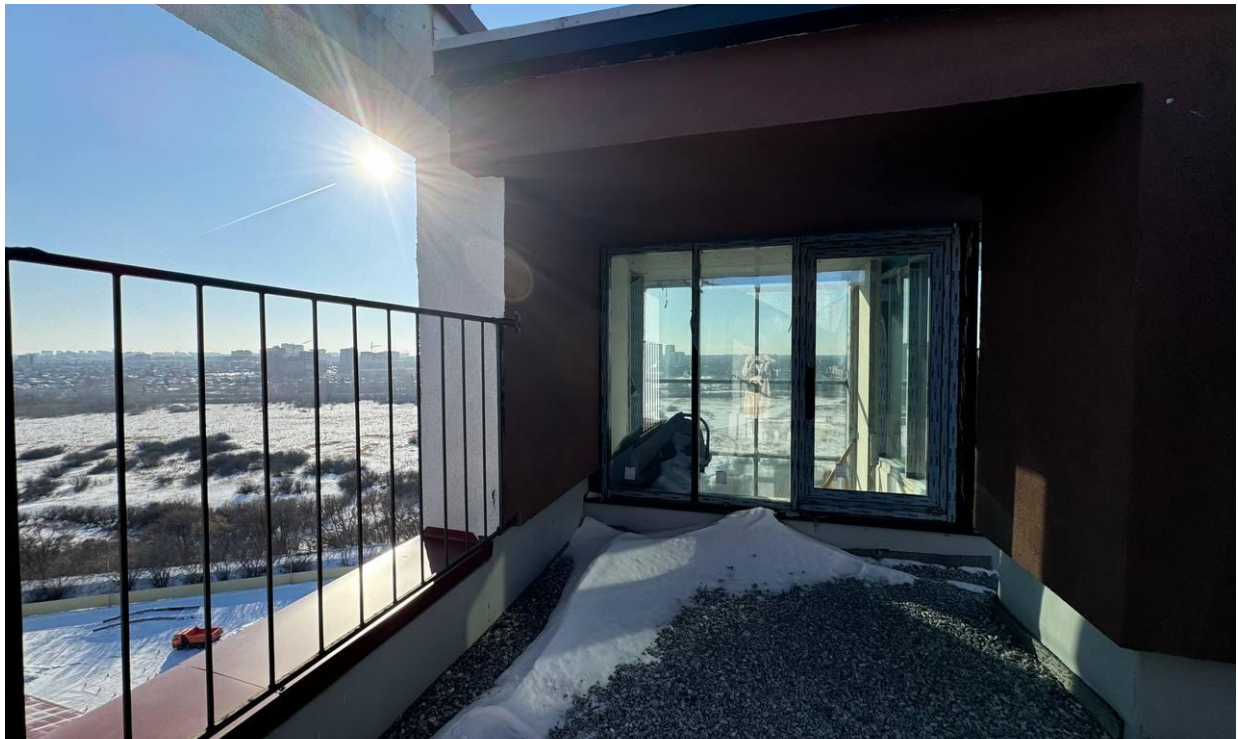

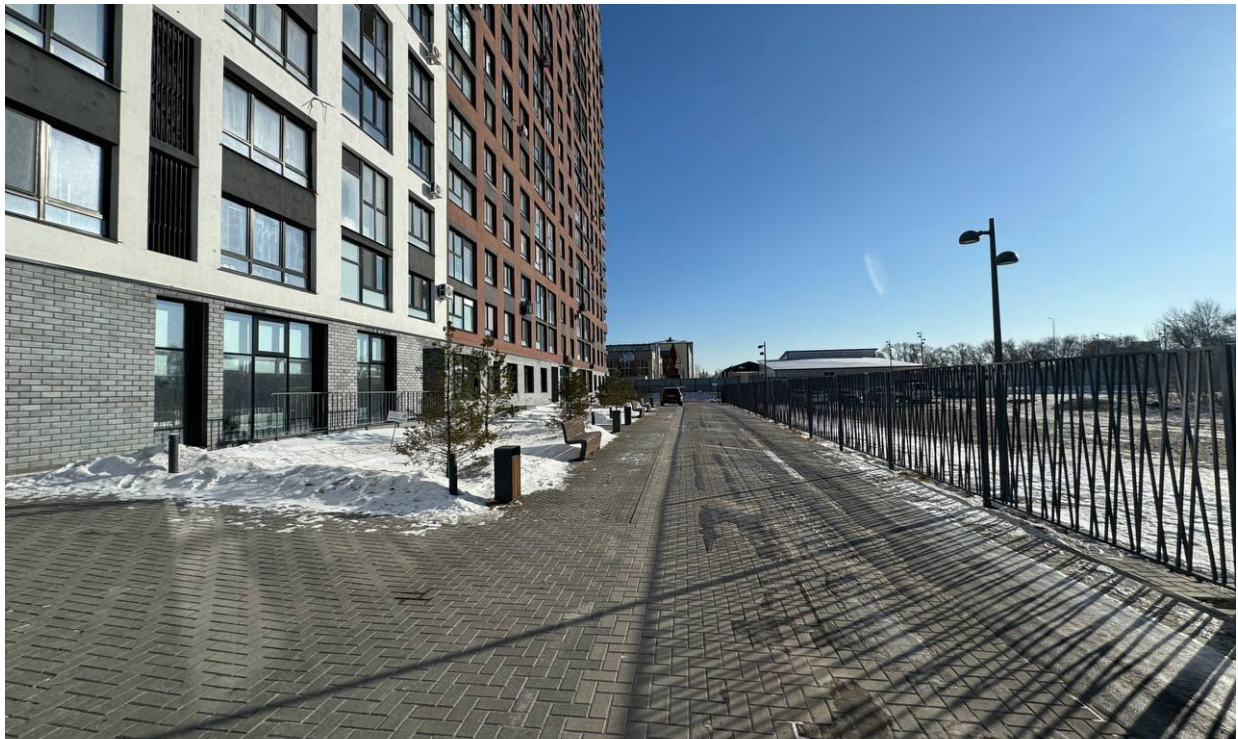

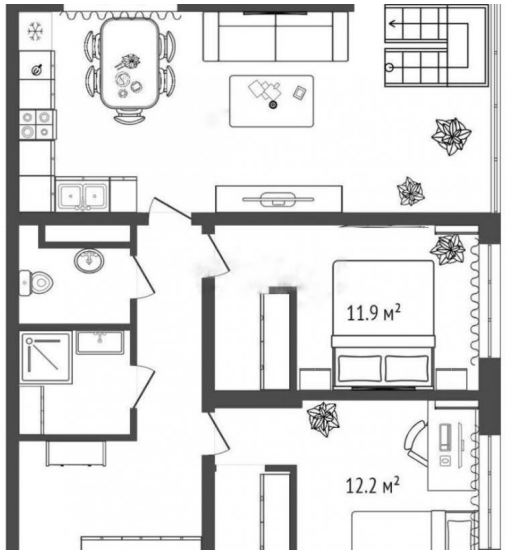
11.9 м²
12.2 м²

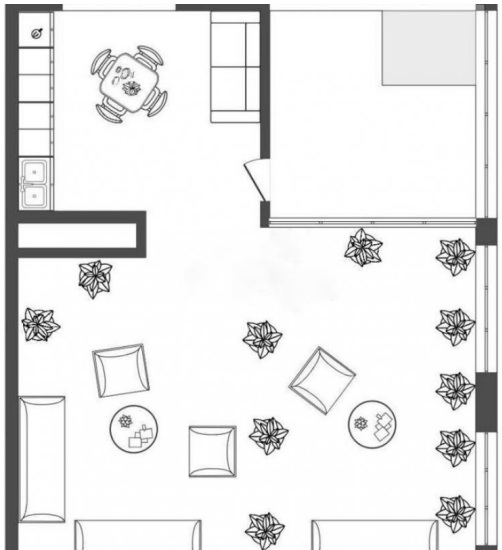

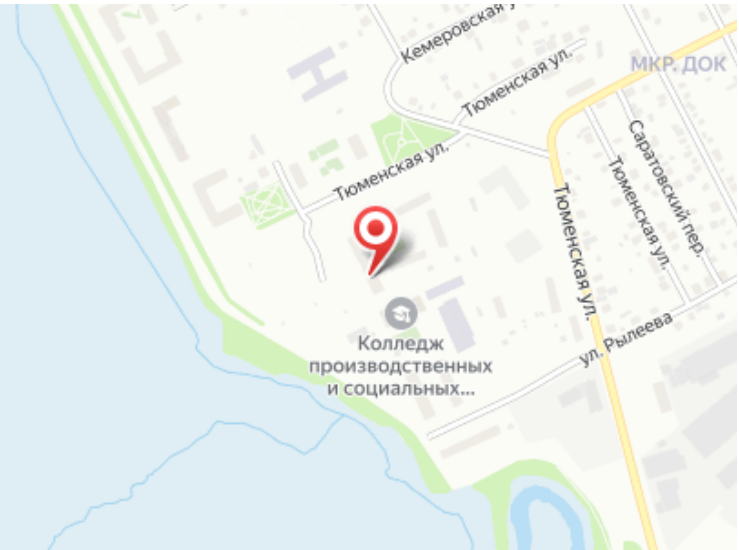
Кемеровская
Тюменская ул.
МКР. ДОК
Тюменская ул.
Тюменская ул.
Саратовский пер.
Тюменская ул.
ул. Рылеева
Колледж
производственных
и социальных...

Специалист по недвижимости

Яровенко Татьяна Сергеевна

+7(992)304-1497

ecnyarovenko@yandex.ru

ЕДИНЫЙ ЦЕНТР НЕДВИЖИМОСТИ
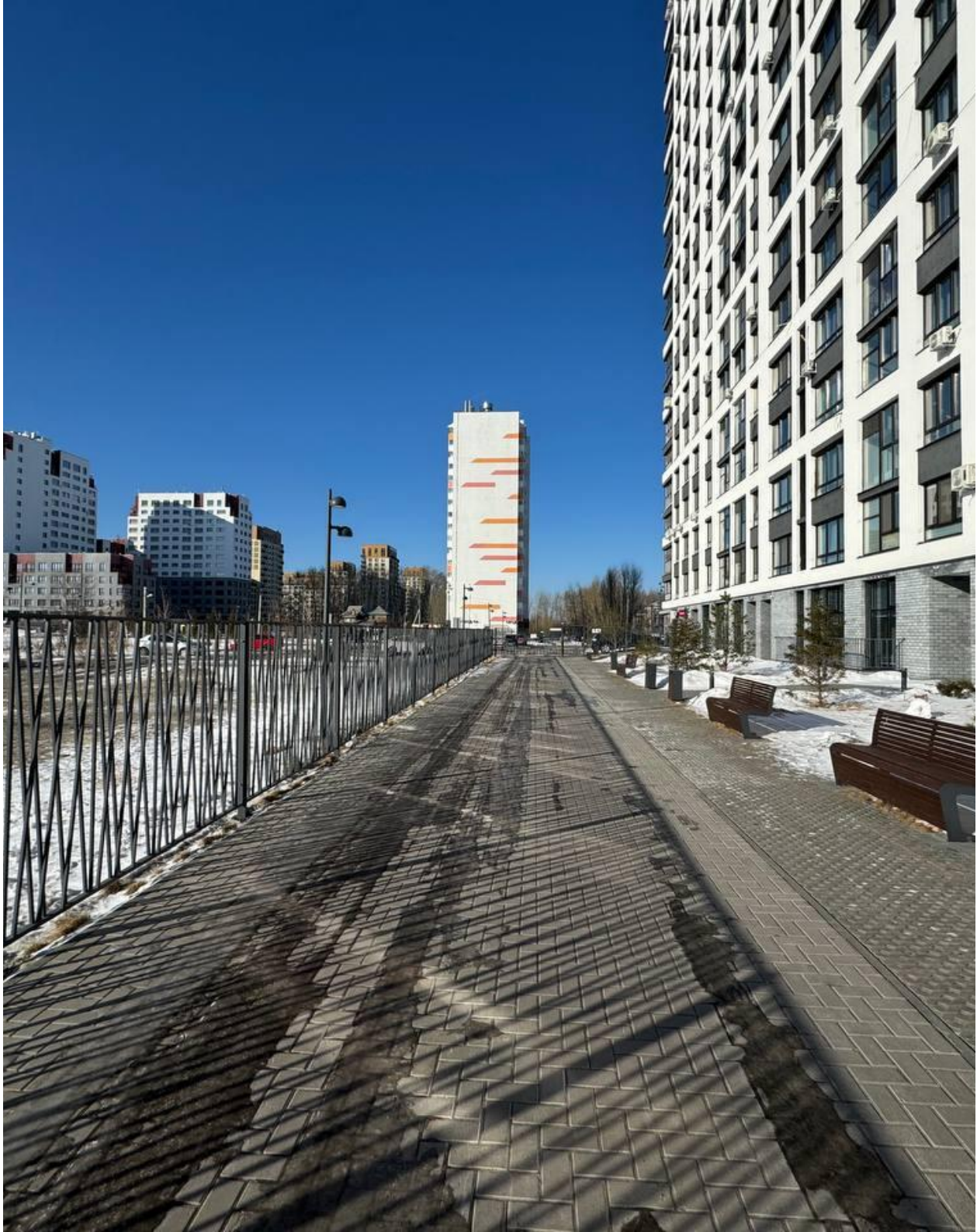
+7(929)269-66-94
ecn72.ru
ecntmn@yandex.ru
г Тюмень, ТЦ Рентал, улица Герцена, дом 103, офис 301