Продажа

## ЖК «Мятный» ГП - 3

Тюмень,

д 1491

**₽ 4 980 000**

Это новый жилой комплекс, который предлагает современный и комфортный образ жизни. Проект отличается продуманной архитектурой, развитой инфраструктурой и высоким качеством строительства.
Это большой микрорайон, который встраивается уже в существующий развитый городской район «Мыс» на берегу реки Туры. Это место, где вы сможете насладиться всеми преимуществами городской жизни, находясь при этом в спокойствии и гармонии.

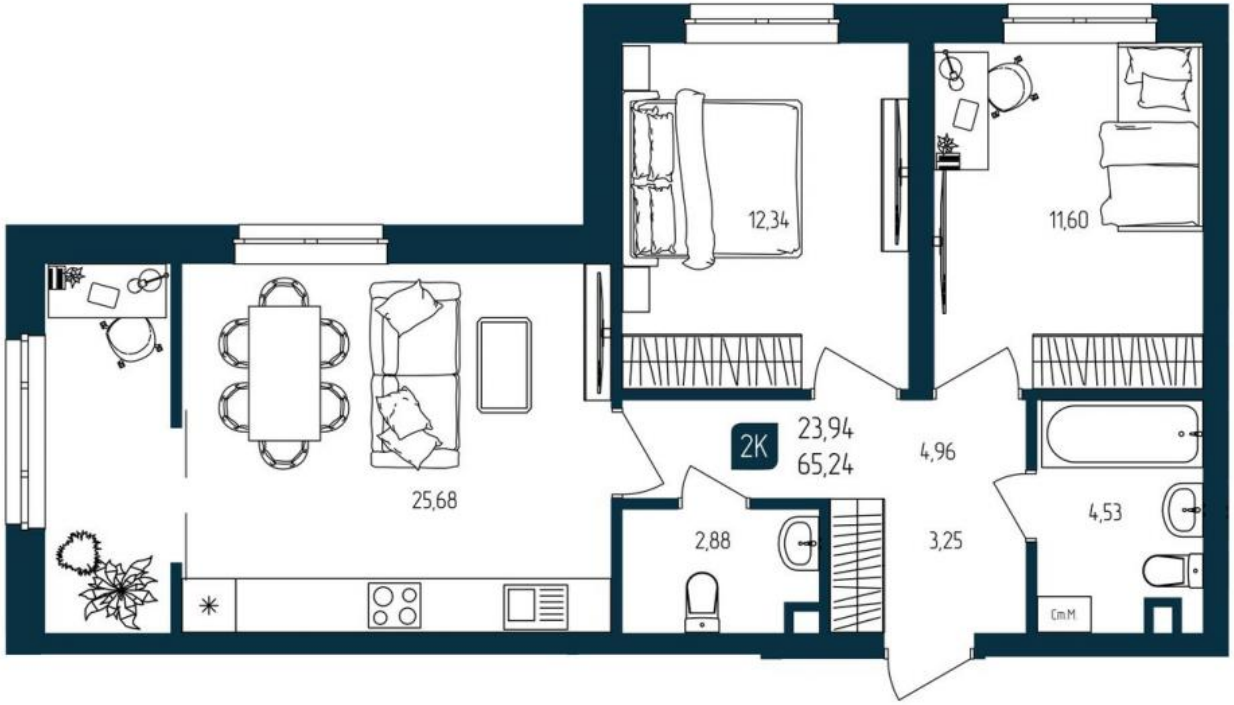

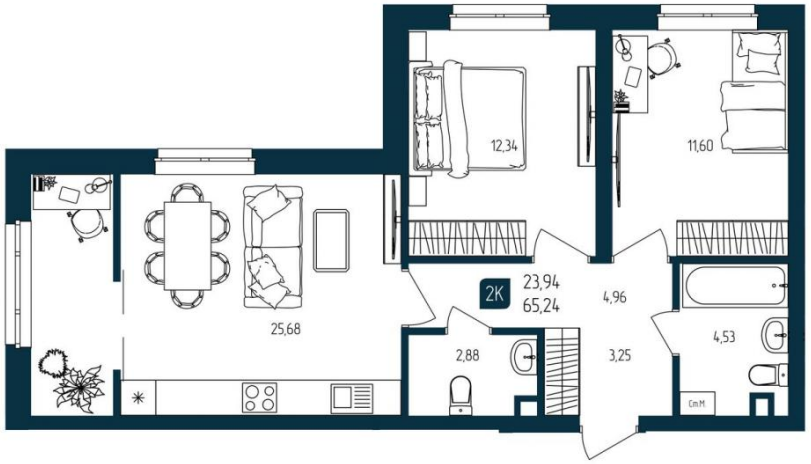


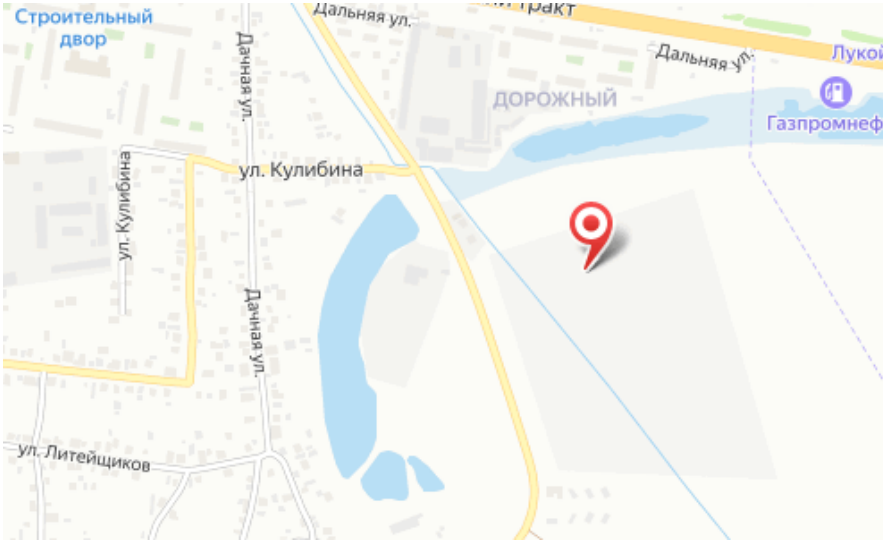


Название ЖК: **ЖК «Мятный»**
Срок сдачи год: **2027 г.**
Срок сдачи квартал: **3**

Идентификатор корпуса ЖК: **ГП - 3**
Стадия строительства: **строится**

## Планировки

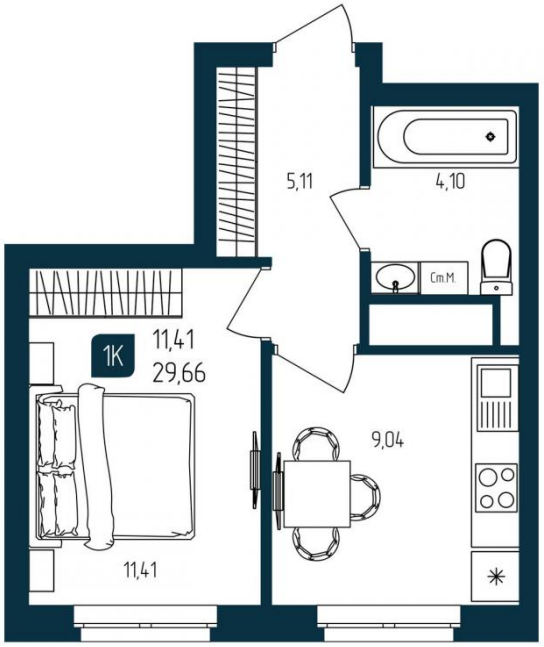


# 1-к.квартира

## от ₽ 4 980 000

| | |
|---|---|
| Количество комнат | 1 |
| Общая площадь | 29.66 м² |
| Стоимость за м² | ₽ 167 903 |
| Жилая площадь | 11.41 м² |
| Этаж | 16 |
| Этажей в доме | 25 |

## Планировки

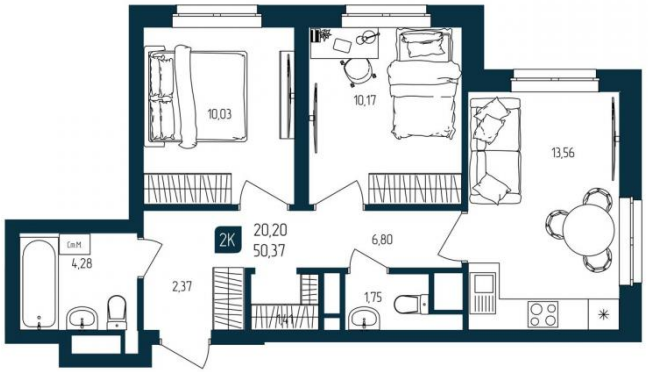


# 2-к.квартира

## от ₽ 7 040 000

| | |
|---|---|
| Количество комнат | 2 |
| Общая площадь | 50.37 м² |
| Стоимость за м² | ₽ 139 766 |
| Жилая площадь | 20.2 м² |
| Этаж | 3 |
| Этажей в доме | 25 |

## Планировки

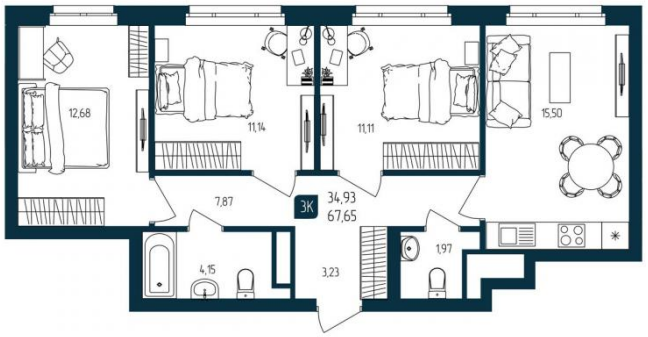


# 3-к.квартира

**от ₽ 8 680 000**

| | |
|---|---|
| Количество комнат | 3 |
| Общая площадь | 67.65 м² |
| Стоимость за м² | ₽ 128 307 |
| Жилая площадь | 34.93 м² |
| Этаж | 8 |
| Этажей в доме | 25 |

Ваш менеджер

**Консультант по новостройкам**

+7(345)270-7202

ecnadm@yandex.ru

ЕДИНЫЙ ЦЕНТР НЕДВИЖИМОСТИ

+7(929)269-66-94
ecn72.ru
ecntmn@yandex.ru
г Тюмень, ТЦ Рентал, улица Герцена, дом 103, офис 301