Продажа

4-к.квартира, 72.12 м², 4/4 эт.

Горьковка, Горьковка

Тюменская обл, Тюменский р-н, село Горьковка, ул Светлая, д 10 к 2

₽ 8 889 000

ПРОДАЖА КВАРТИРЫ ПО АКЦИИ ,БЕЗ КОМИССИИ!
Просторная евро-четырехкомнатная квартира станет настоящим оазисом комфорта и уюта для большой семьи. Эта квартира не просто место для жизни — это пространство, в котором возможно наслаждаться каждой деталью, созданной для удобства и спокойствия.

Одной из самых ярких особенностей данной квартиры является просторная кухня-гостиная, которая поистине впечатляет своими размерами и функциональностью. Это пространство идеально подходит для семейных ужинов и душевных встреч с друзьями.
Два раздельных санузла — обеспечивают дополнительный комфорт, но и избавляют от утренней суеты.

Отдельная постирочная — это удобное помещение позволит организовать хранение стиральных и сушильных машин, а также различных бытовых принадлежностей.

Светлые окна, выходящие на две стороны, наполняют квартиру естественным светом и создают атмосферу лёгкости и воздуха. Каждый уголок нового дома будет теплым и уютным, обеспечивая идеальные условия для жизни.

Здесь уже развита вся инфраструктура:
Детский сад, Школа- В шаговой доступности.

До города-15 МИНУТ.

Звоните,расскажем подробно, НА фото предлагаемый ремонт.

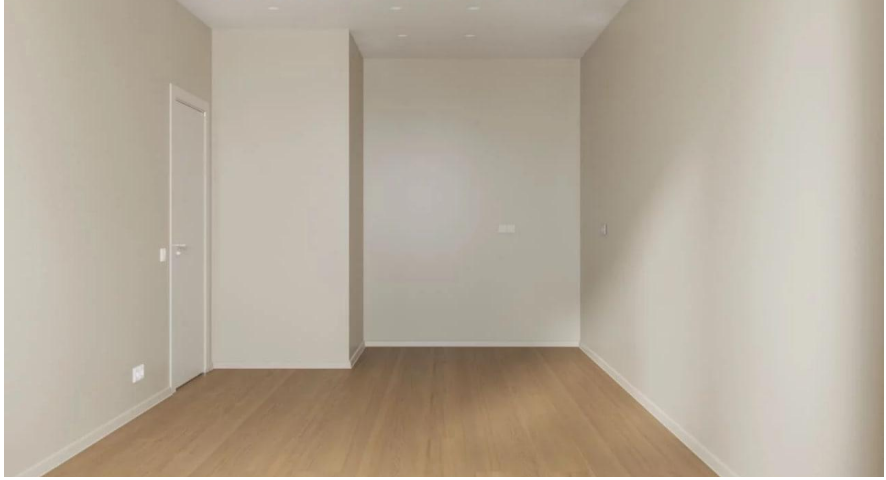

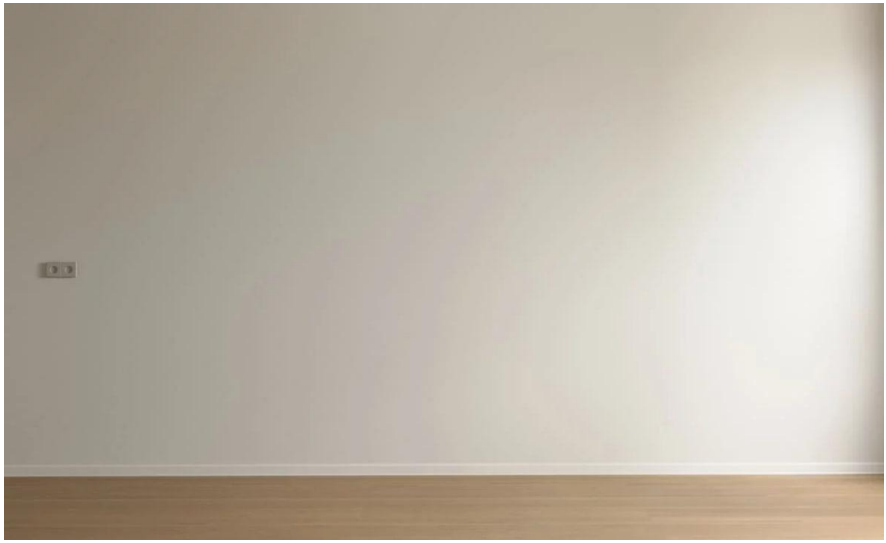

Количество комнат: **4**
Общая площадь: **72.12 м²**
Площадь кухни: **15.63 м²**
Этажей в доме: **4**
Тип балкона: **нет**
Состояние объекта: **отличное**
Наличие мебели: **нет**
Высота потолков в метрах: **2.7 м.**
Апартаменты: **нет**

Год постройки дома: **2025 г.**
Жилая площадь: **38.33 м²**
Этаж: **4**
Тип санузла: **2**
Ремонт: **отделка под чистовую**
Наличие интернета: **да**
Вид из окон: **во двор и на улицу**
Тип дома: **кирпичный**

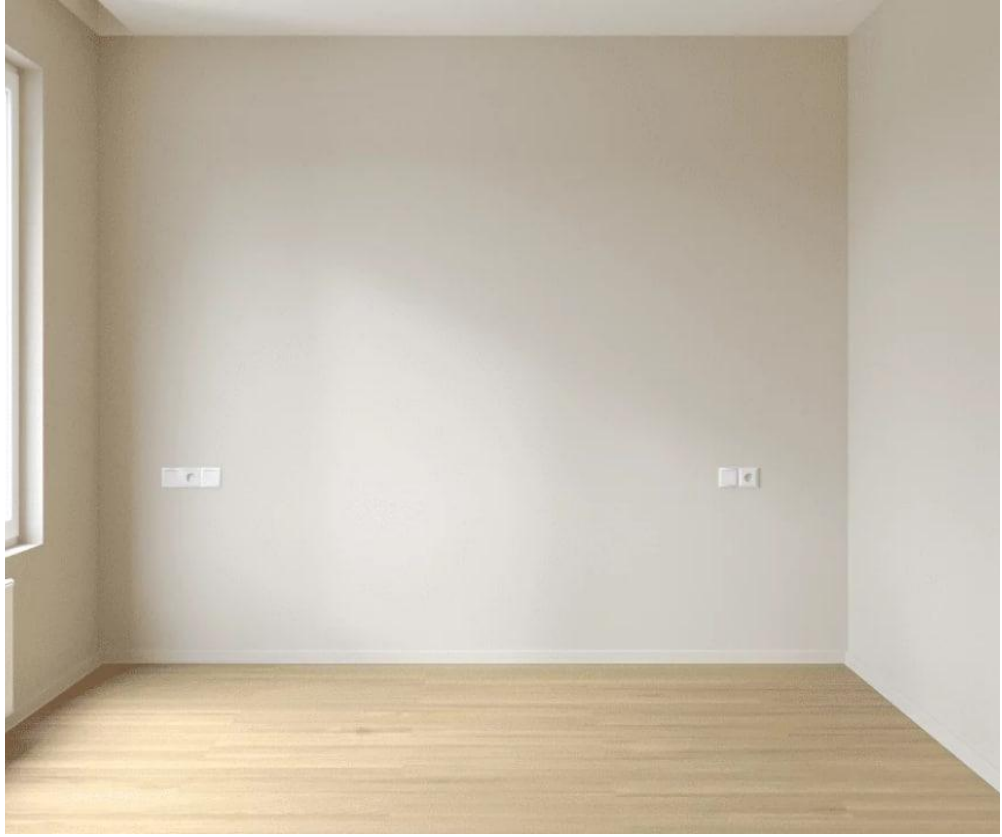

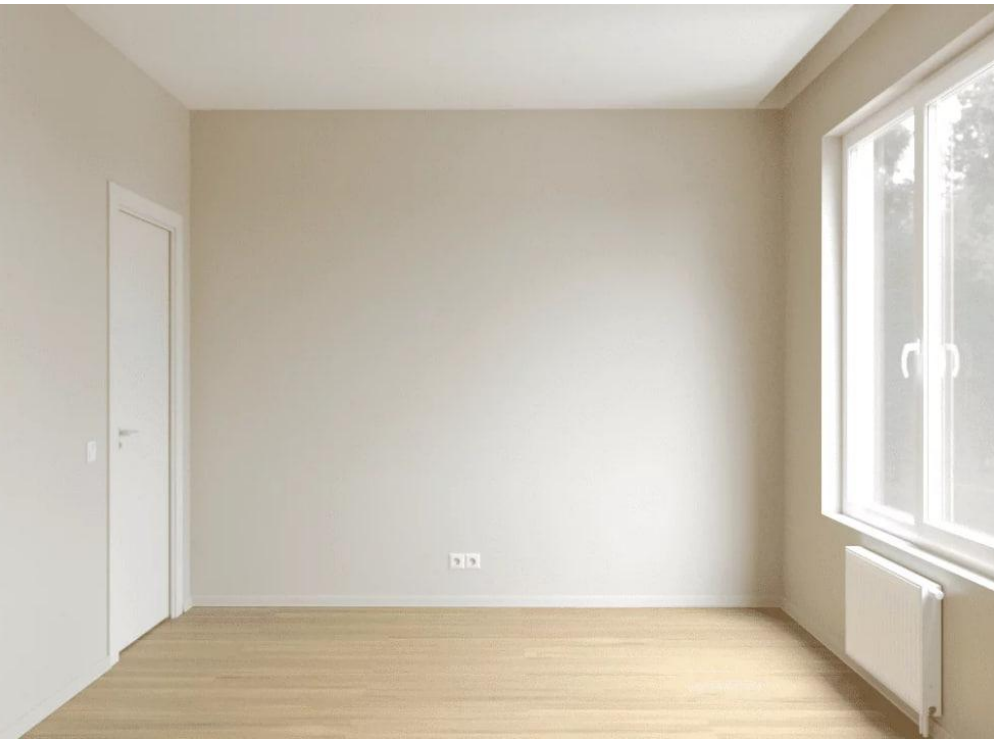

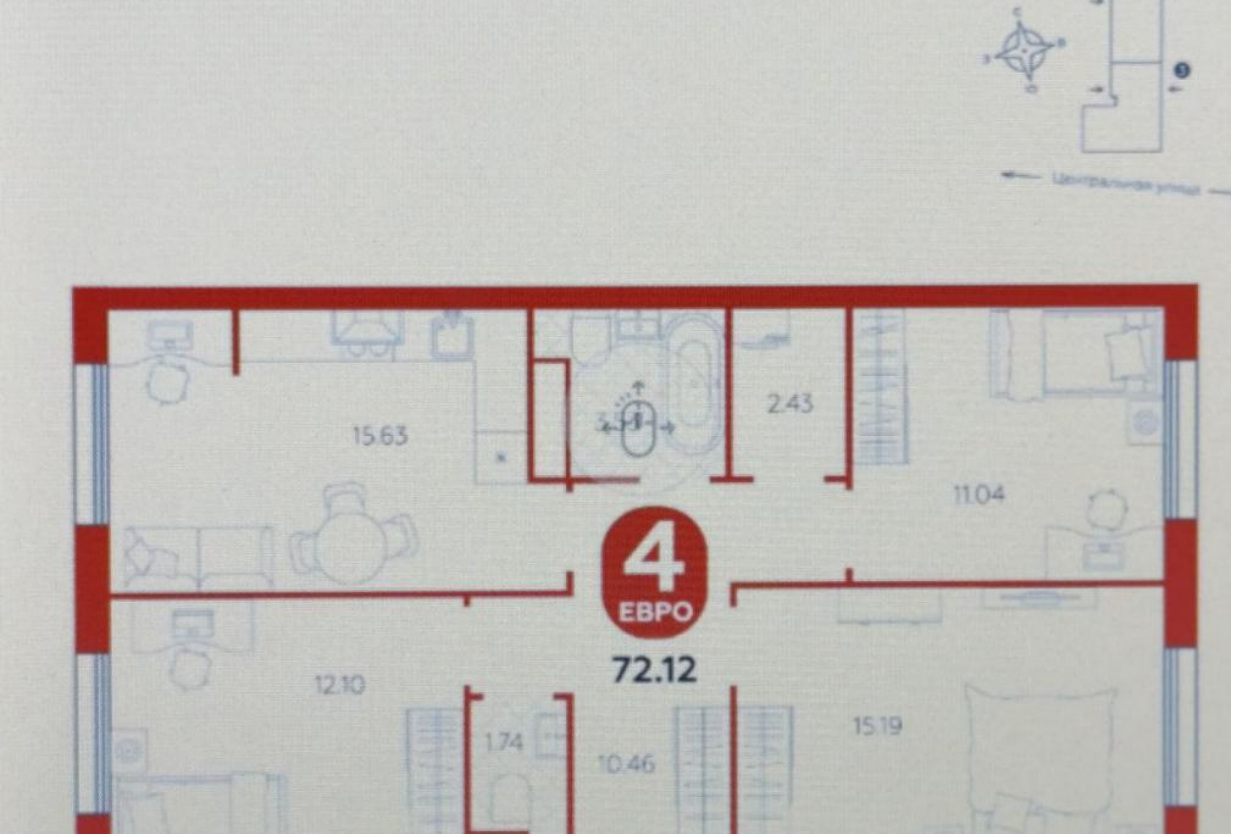
15.63
2.43
11.04
4
ЕВРО
72.12
12.10
1.74
10.46
15.19

Горьковка
Вита Пет

Специалист по недвижимости

Аникина Лариса Альбертовна

+7(904)463-7960

ecnanikina@yandex.ru

ЕДИНЫЙ ЦЕНТР НЕДВИЖИМОСТИ

+7(929)269-66-94
ecn72.ru
ecntmn@yandex.ru
г Тюмень, ТЦ Рентал, улица Герцена, дом 103, офис 301