Продажа

2-к.квартира, 43 м², 1/5 эт.

Тюмень,

г Тюмень, ул Широтная, д 105

₽ 4 600 000

Продам 2х.комнатную квартиру, в Восточном мкр., рядом с ТЦ Матрешка.

Ремонт хороший, можно не обновлять.
В квартире остается:
- холодильник
- стиральная машина
- плита
- 2 раскладных дивана
- шкаф купе в гостиной
- угловой шкаф с письменным столом в детской

Чистый подъезд, тихие соседи. Во дворе новая детская площадка.

Дом расположен в развитом районе города, в квадрате улиц Широтная, Олимпийская, Монтажников, 30 лет Победы. Рядом с домом несколько детских садов и школ. Прямо во дворе дома детский сад №125(Ручеек), школа №42. До сквера Депутатов и Современника 5 минут, до ТЦ Матрешка 8 минут, Ангажемент в 4 минутах ходьбы, рядом поликлиника №12, №17, сетевые магазины, аптеки и т.д.
Отличная транспортная развязка, в любую точку города можно доехать без пересадок.

Квартира без обременений, один собственник.
Звоните, если будут вопросы, показ в любое, удобное для вас, время!

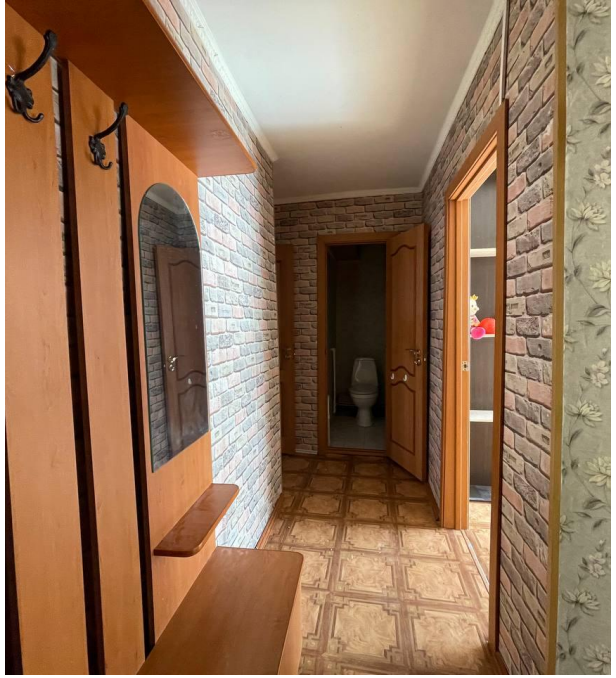

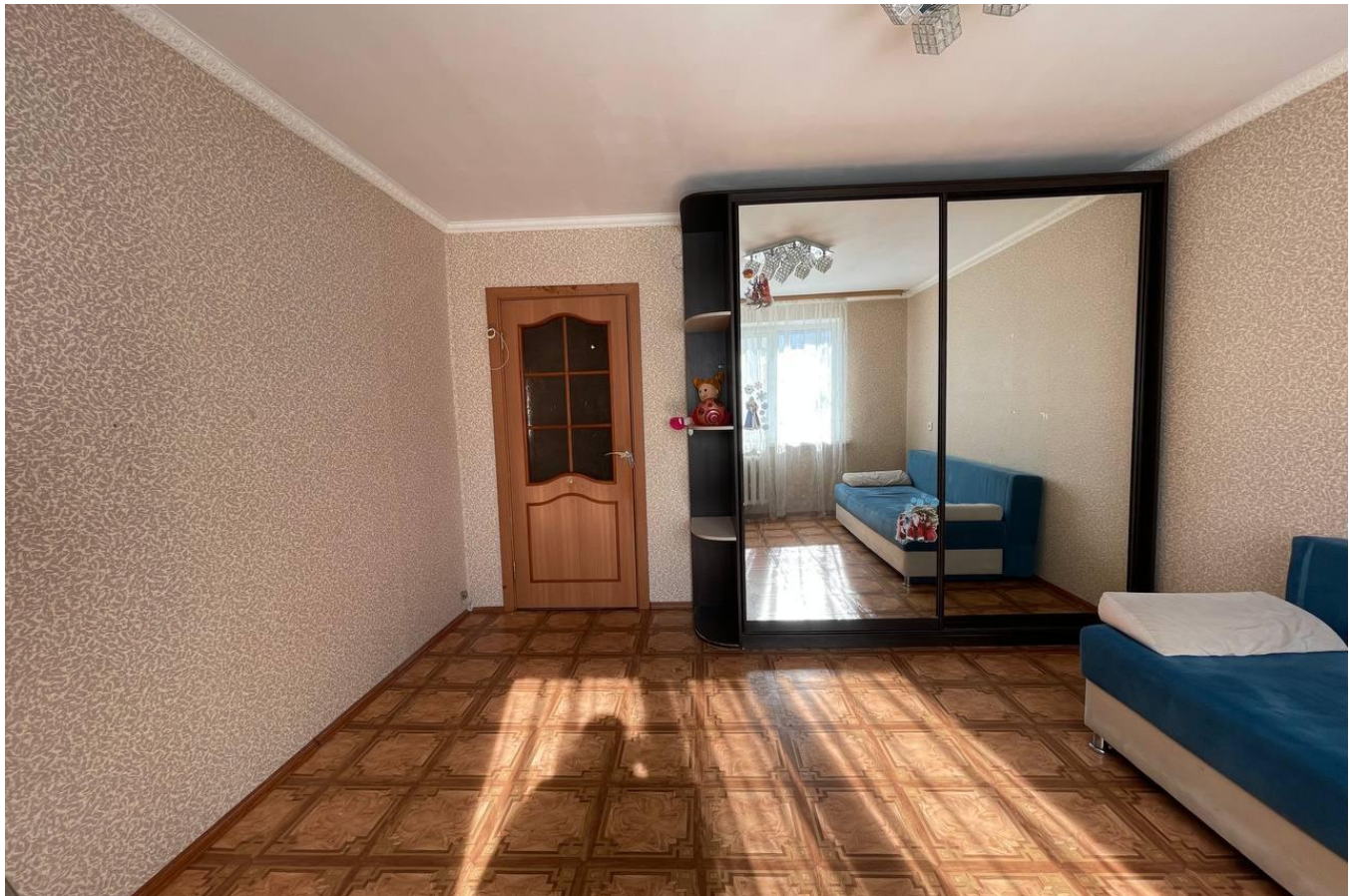

Количество комнат: **2**
Общая площадь: **43 м²**
Площадь кухни: **6 м²**
Этажей в доме: **5**
Тип балкона: **нет**
Состояние объекта: **хорошее**
Вид из окон: **на улицу**
Тип дома: **панельный**

Год постройки дома: **1976 г.**
Жилая площадь: **28 м²**
Этаж: **1**
Тип санузла: **Раздельный**
Ремонт: **хороший**
Наличие мебели: **да**
Высота потолков в метрах: **2.6 м.**
Апартаменты: **нет**

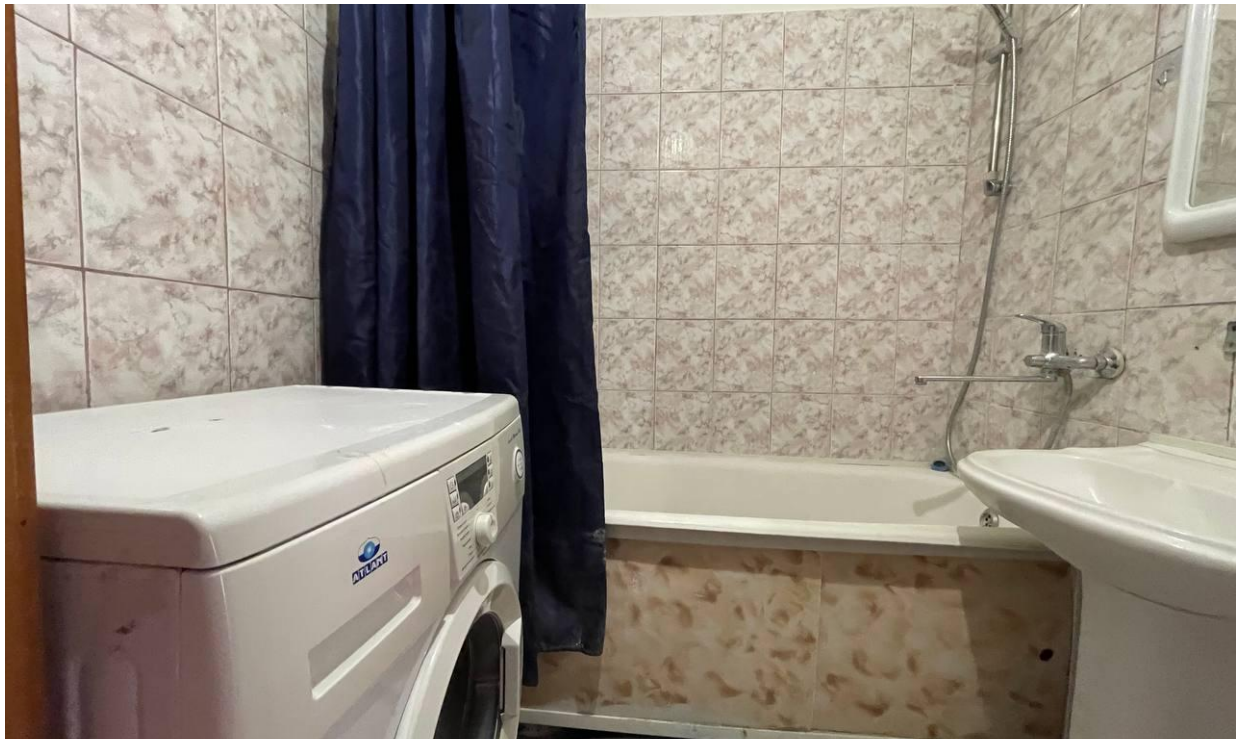

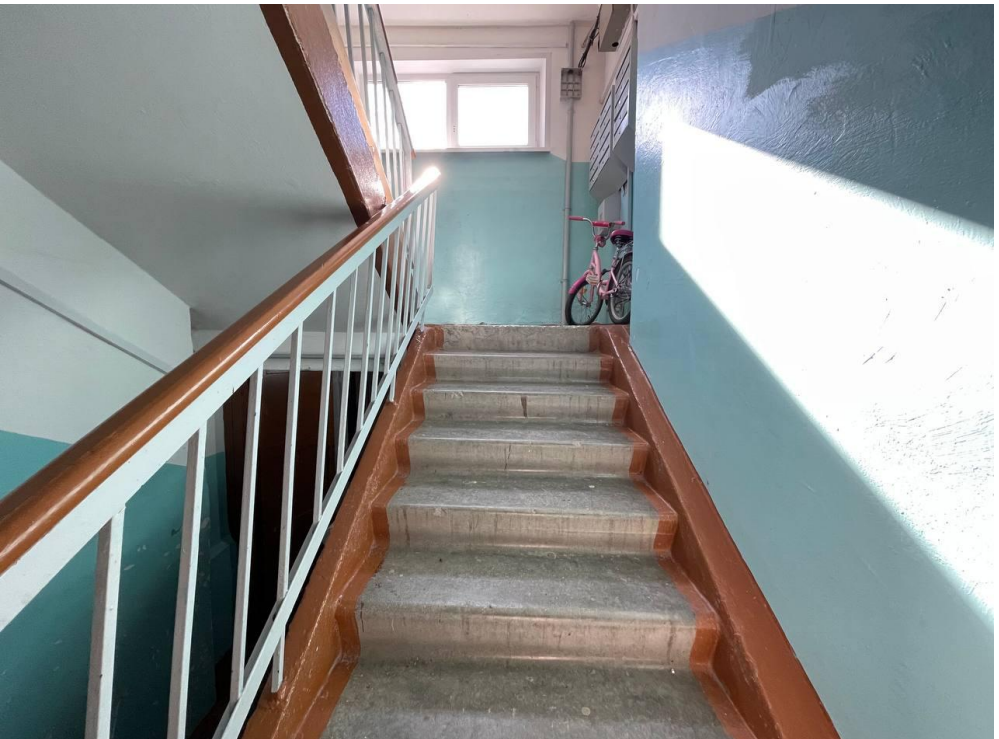

ЗОЛОТАЯ РЫБКА

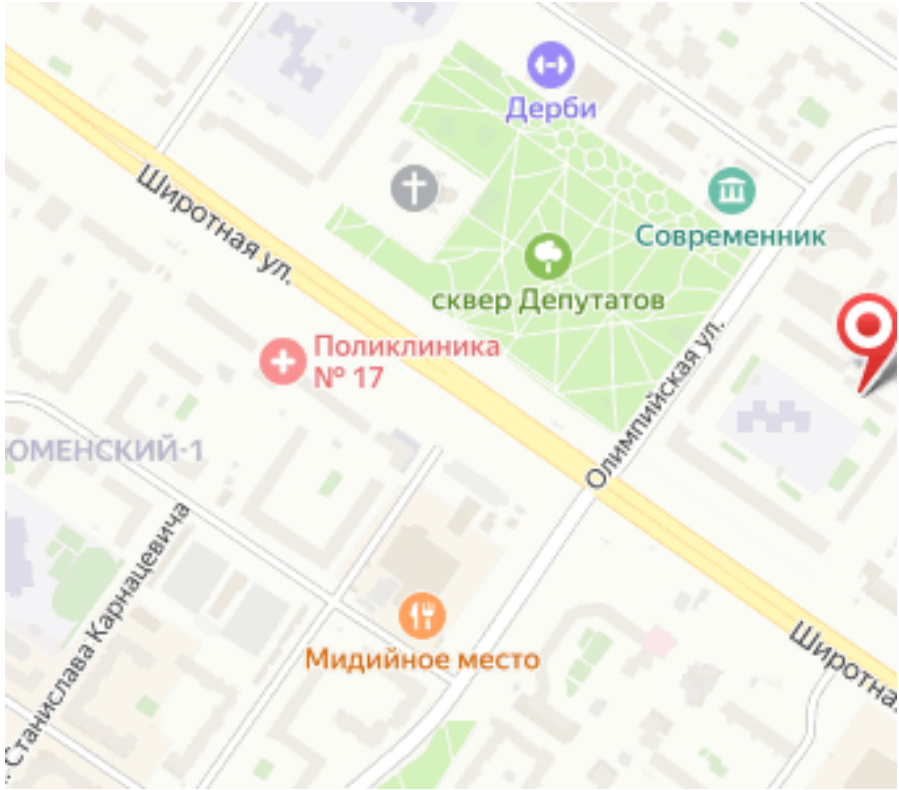
Дерби
Современник
сквер Депутатов
Широтная ул.
Поликлиника
№ 17
Олимпийская ул.
ОМЕНСКИЙ-1
Станислава Карнацевича
Мидийное место
Широтна

Директор компании

Загарских Наталья Юрьевна

+7(932)321-8195

tmnsa@yandex.ru

ЕДИНЫЙ ЦЕНТР НЕДВИЖИМОСТИ

+7(929)269-66-94
ecn72.ru
ecntmn@yandex.ru
г Тюмень, ТЦ Рентал, улица Герцена, дом 103, офис 301