Продажа

дом 90 м² на участке 6.5 сот.

Кулига,

Тюменская обл, Тюменский р-н, село Кулига

₽ 7 500 000

Продается уютный дом в экологически чистом районе! Дом расположен в живописном месте – поселке Кулига, всего в 30 минутах езды от города Тюмени. Это идеальное место для тех, кто ценит тишину и спокойствие, но при этом хочет иметь все необходимые удобства под рукой. Общая площадь дома составляет 90 м², что позволяет комфортно разместиться всей семье. Дом построен из качественных материалов – керамзитоблоков, что обеспечивает хорошую теплоизоляцию и долговечность конструкции. На участке площадью 6.5 соток можно реализовать любые ландшафтные идеи и создать свой собственный уголок отдыха. Одноэтажный дом с современным дизайном и продуманной планировкой включает в себя все необходимое для комфортного проживания. Участок находится в собственности, категория земли – ИЖС, что дает вам все права на строительство и использование земельного участка без ограничений. Этот дом станет отличным вариантом как для сезонного, так и для круглогодичного проживания. Приезжайте на просмотр и убедитесь сами!

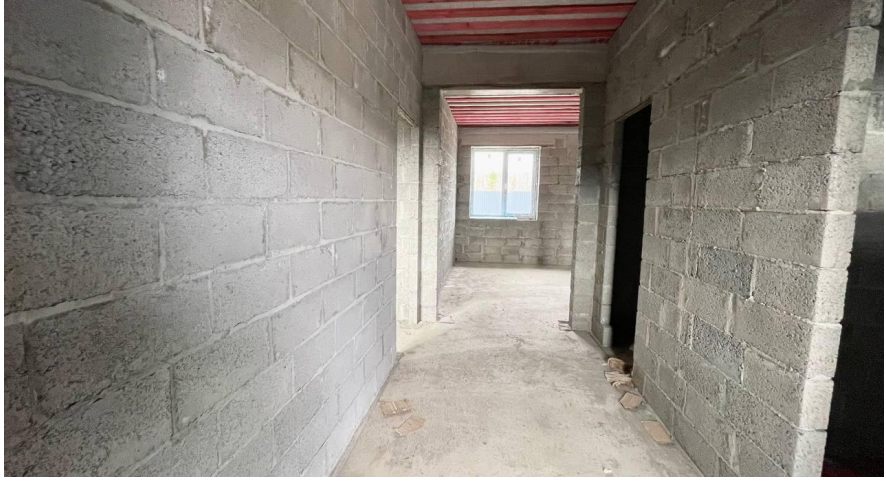

Тип объекта: **дом**
Общая площадь: **90 м²**
Количество этажей: **1**
Год постройки: **2024**
Тип участка: **ИЖС**
Душ: **В доме**

Тип дома: **блочный**
Площадь участка: **6.5 сот.**
Подвальное помещение: **нет**
Материал стен: **Керамзитоблок**
Санузел: **в доме**
Удобства: **.**

спортная ул.
р. Каменка
Заречная ул.
Кулига
Наше Место
Видная ул.
Холмистая ул.
Озёрная ул.

Директор компании

Загарских Наталья Юрьевна

+7(932)321-8195

tmnsa@yandex.ru

ЕДИНЫЙ ЦЕНТР НЕДВИЖИМОСТИ

+7(929)269-66-94
ecn72.ru
ecntmn@yandex.ru
г Тюмень, ТЦ Рентал, улица Герцена, дом 103, офис 301