Продажа

2-к.квартира, 61.8 м², 9/12 эт.

Тюмень,

г Тюмень, ул Чернышевского, д 2а к 11

₽ 6 900 000

Продается 2 комнатная квартира в кирпичном доме в районе Дома обороны.
Общая площадь 61,8кв.м. Хорошая планировка: комнаты 11 и 23кв.м.,
расположены на две стороны, лоджия застеклена.
Квартира с ремонтом.
В стоимость входит: кухонный гарнитур, шкаф-купе 2 шт., ванна, унитаз, раковина, водонагреватель.
Кирпичный дом 2010 года постройки.
Локация
Дом расположен в хорошей с транспортной доступности, до центра можно доехать на автомобиле за 5 мин.
Рядом остановка общественного транспорта по маршрутам №№11, 17, а также Тюменское высшее военно-инженерное командное училище, магазины, аптеки и другие объекты инфраструктуры необходимые для комфортной жизни.

Количество комнат: **2**
Общая площадь: **61.8 м²**
Площадь кухни: **10 м²**
Этажей в доме: **12**
Тип дома: **кирпичный**

Год постройки дома: **2010 г.**
Жилая площадь: **37.4 м²**
Этаж: **9**
Тип санузла: **Совмещенный**
Апартаменты: **нет**

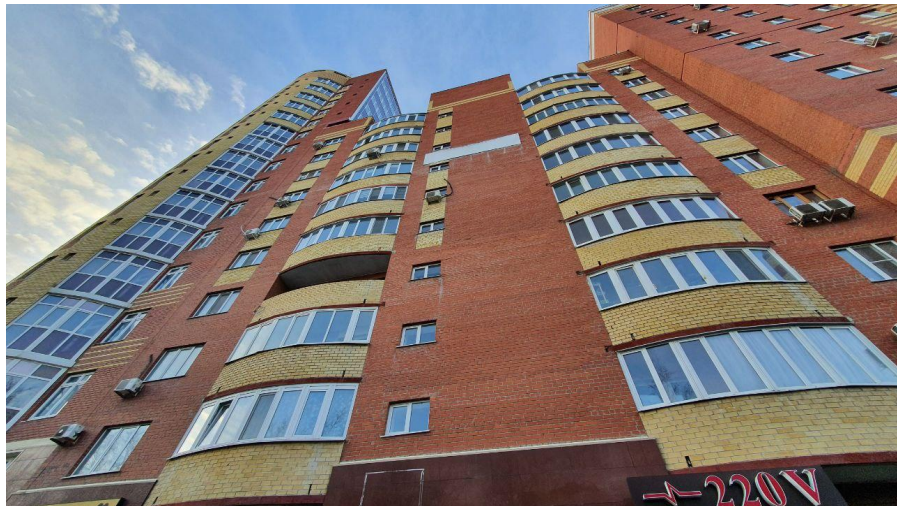

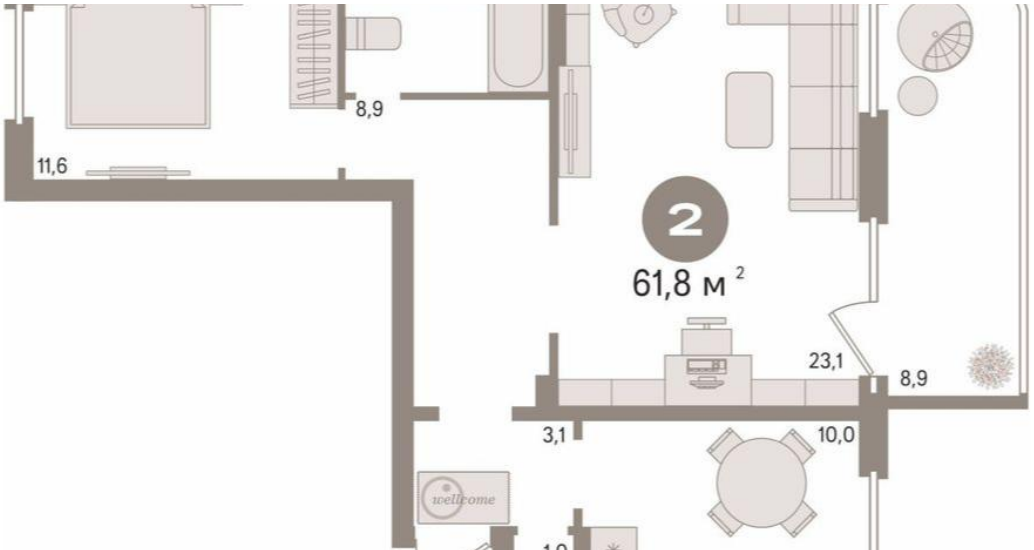
8,9
11,6
2
61,8 м 2
23,1
8,9
3,1
10,0
wellcome

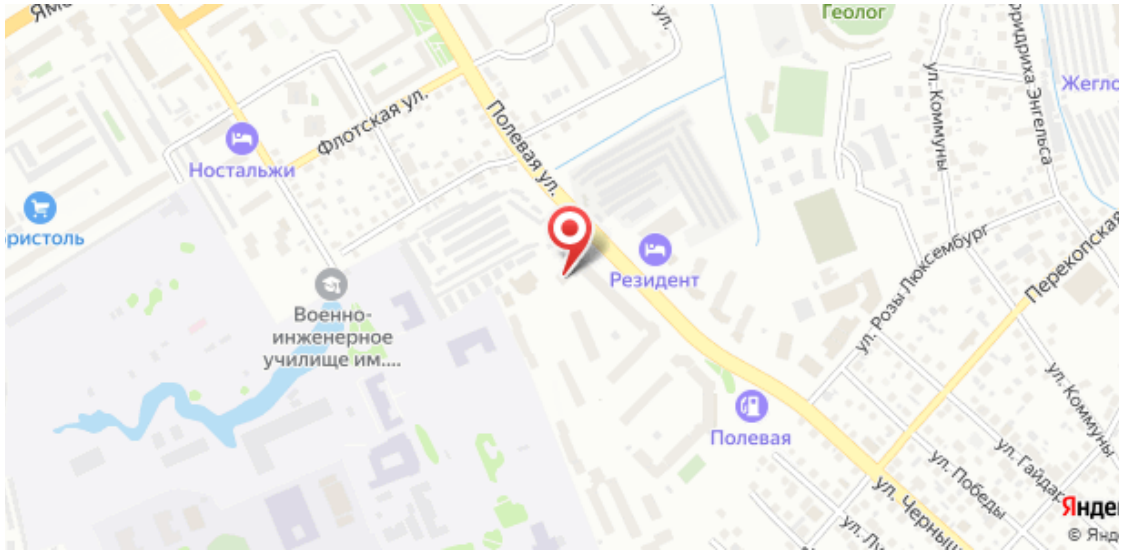
Геолог
Флотская ул.
Полевая ул.
Ностальжи
Резидент
Военно-
инженерное
училище им....
Полевая
ул. Коммуны
ул. Розы Люксембург
ул. Победы
ул. Гайдара
ул. Коммуны

Специалист по недвижимости

Беломенова Светлана Михайловна

+7(950)494-2811

ecnbelomenova@yandex.ru

ЕДИНЫЙ ЦЕНТР НЕДВИЖИМОСТИ

+7(929)269-66-94
ecn72.ru
ecntmn@yandex.ru
г Тюмень, ТЦ Рентал, улица Герцена, дом 103, офис 301