Продажа

3-к.квартира, 56.5 м², 8/8 эт.

Тюмень,

г Тюмень, ул Баумана, д 112

₽ 5 300 000

Трехкомнатная уютная квартира в экологически тихом районе города за чисто символическую стоимость!
Дом расположен в тихом спальном районе где нет потока машин.
Дом теплый, окна выходят на солнечную сторону.
Комнаты и изолированные и смежные.
Санузел раздельный. Частично остается мебель которая на фотографиях.
Экологичный район: поблизости нет крупных промышленных предприятий.
Инфраструктура: ТЦ Колумб, магазины, школа, детский сад, поликлиника все в шаговой доступности!
Удобные дворы без машин: детская площадка.
Чистый подъезд: прозрачная входная группа, теплый тамбур.
- Заинтересовало! Звоните, пишите о просмотре договоримся!
- Гарантированная безопасность сделки.

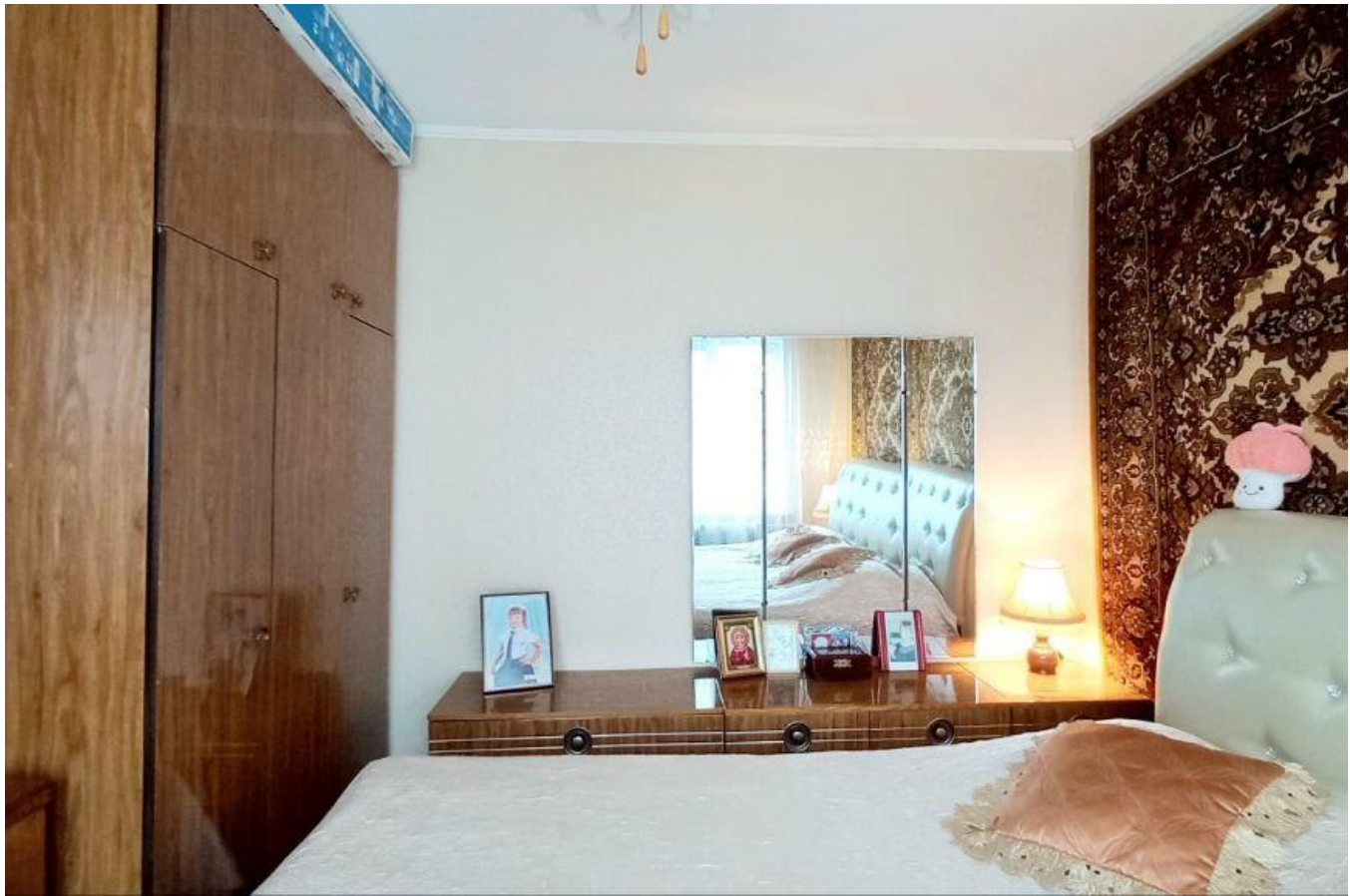

Количество комнат: **3**
Общая площадь: **56.5 м²**
Площадь кухни: **6 м²**
Этажей в доме: **8**
Тип балкона: **лоджия**
Состояние объекта: **хорошее**
Мусоропровод: **нет**
Корпус дома: **панельный**
Тип дома: **панельный**

Год постройки дома: **1988 г.**
Жилая площадь: **37.3 м²**
Этаж: **8**
Тип санузла: **Раздельный**
Ремонт: **косметический**
Наличие телефона: **нет**
Вид из окон: **во двор**
Высота потолков в метрах: **2.6 м.**
Апартаменты: **нет**

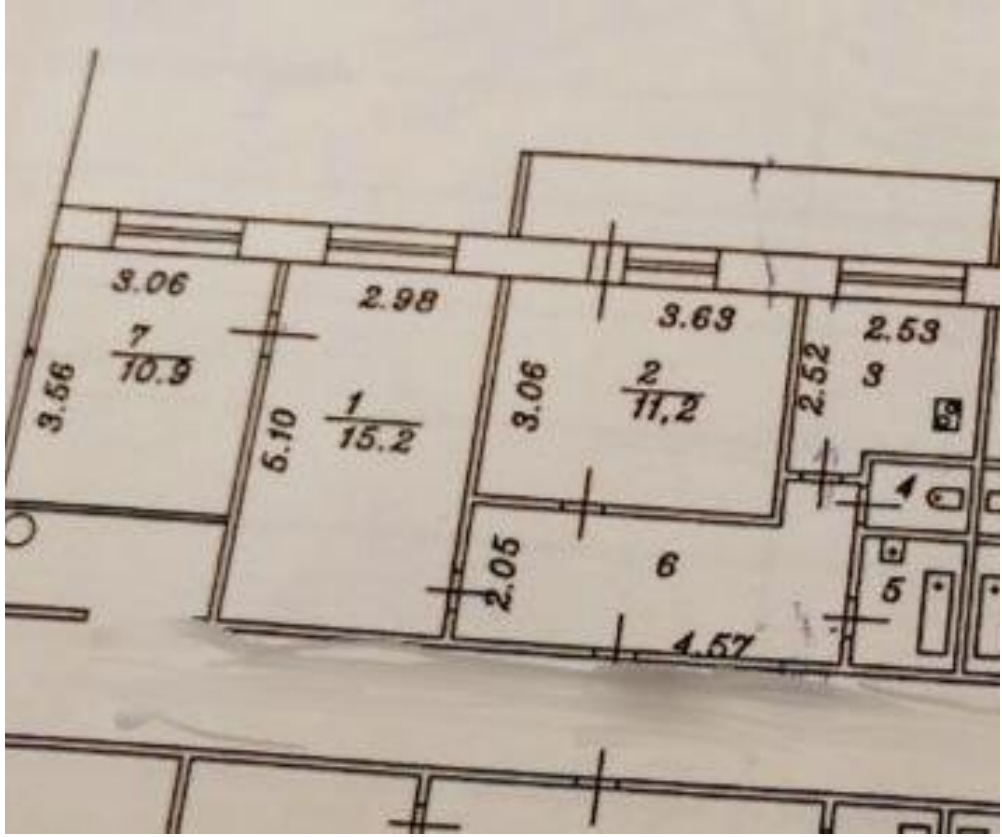
3.06
7
10.9
3.56
2.98
1
15.2
6.10
3.63
2
11.2
3.06
2.53
3
2.52
4
5
2.05
6
4.57

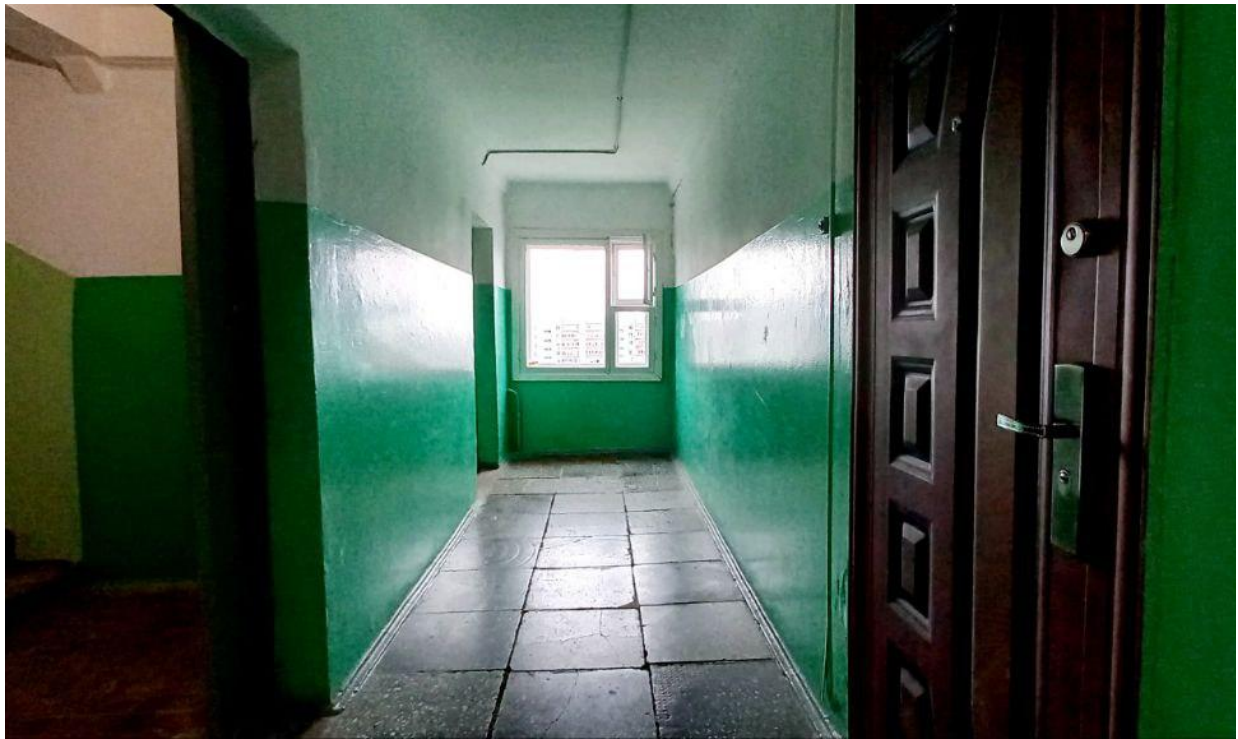

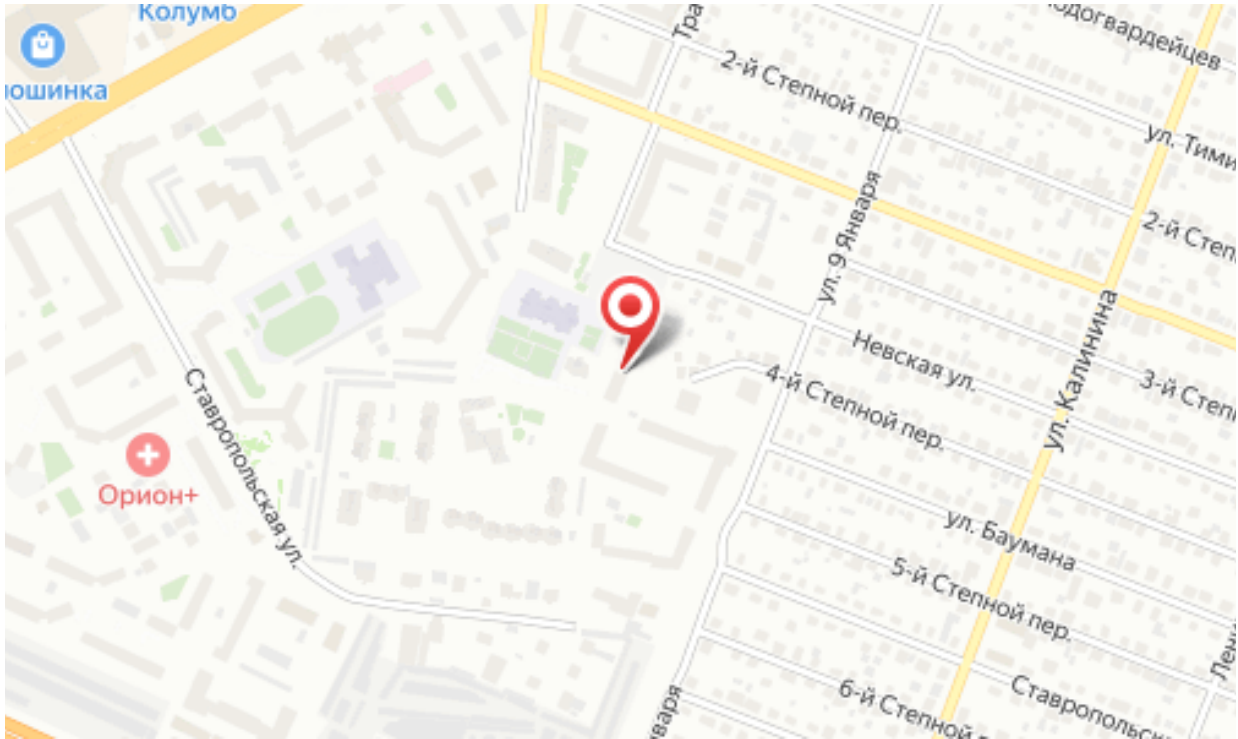
Колумб
юшинка
2-й Степной пер.
ул. 9 Января
Невская ул.
4-й Степной пер.
ул. Калинина
Ставропольская ул.
Орион+
ул. Баумана
5-й Степной пер.
6-й Степной
Ставропольск

Специалист по недвижимости

Аникина Лариса Альбертовна

+7(904)463-7960

ecnanikina@yandex.ru

ЕДИНЫЙ ЦЕНТР НЕДВИЖИМОСТИ

+7(929)269-66-94
ecn72.ru
ecntmn@yandex.ru
г Тюмень, ТЦ Рентал, улица Герцена, дом 103, офис 301