Продажа

Студия, 15.7 м², 16/17 эт.

Тюмень,

г Тюмень, ул Новоселов, д 115

₽ 2 600 000

УВАЖАЕМЫЕ ПОКУПАТЕЛИ! ПРОДАЕТСЯ СТУДИЯ В ОДНОМ ИЗ ПОПУЛЯРНЫХ РАЙОНОВ ГОРОДА! ПРЕКРАСНЫЙ ВАРИАНТ КАК ДЛЯ ПРОЖИВАНИЯ, ТАК И ДЛЯ СДАЧИ В АРЕНДУ.
РЕМОНТ КОСМЕТИЧЕСКИЙ
ПЛАНИРОВКА: кухня-гостиная с балконом, прихожая и совмещенный санузел. Вид из окон квартиры во двор.
ДОМ 2018 года постройки. В подъездах по два пассажирских лифта.
ДВОР УХОЖЕННЫЙ: имеется круглосуточная наземная парковка, велопарковки, площадки для воркаута, уличные тренажеры и детская площадка. Уборка придомовой территории и здания организовано отлично. Район экологически чистый, тихий. Микрорайон озеленен, много прогулочных зон и мест для отдыха, велосипедные и прогулочные дорожки.
ДОМ РАСПОЛОЖЕН В ЖИЛОМ КОМПЛЕКСЕ МОСКВА
ИДЕАЛЬНАЯ ИНФРАСТРУКТУРА: в пешей доступности ТРЦ Колумб, ТЦ Блошинка, ТЦ Плехановский, Бисквитный двор, ресторан национальной кухни Тандыр, два корпуса детского сада "Счастливое детство", Средняя школа №95, Магазин строительных и отделочных материалов Строительный двор, супермаркет Монетка, супермаркет Магнит у дома, Автоцентр Базис Моторс, автозаправочные станции, зооцентр Собачье сердце, логопедический центр Кирюша, образовательный центр Традиция, авто моечный комплекс, автошкола, множество магазинов, аптеки, кулинарии, стоматологии.
ОТЛИЧНАЯ ТРАНСПОРТНАЯ РАЗВЯЗКА: дом находится в районе Окружной дороги, улицы Новоселов и Кремлевской, рядом проходят улицы Московский тракт и Андрея Кореневского, остановки в пешей доступности и можно быстро добраться в любую часть города.
ПРИ ПРОДАЖЕ ОСТАЕТСЯ: вся имеющаяся в квартире мебель и техника.
ЗВОНИТЕ! ПОКАЖЕМ В УДОБНОЕ ДЛЯ ВАС ВРЕМЯ!

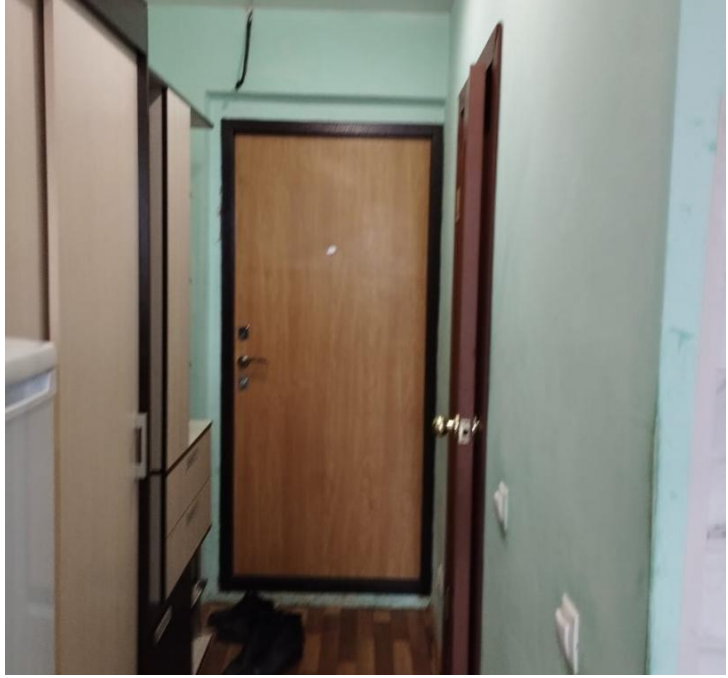

Количество комнат: **Студия**
Общая площадь: **15.7 м²**
Площадь кухни: **2 м²**
Этажей в доме: **17**
Тип балкона: **балкон**
Состояние объекта: **хорошее**
Наличие интернета: **нет**
Мусоропровод: **нет**
Высота потолков в метрах: **2.7 м.**
Апартаменты: **нет**

Год постройки дома: **2018 г.**
Жилая площадь: **9 м²**
Этаж: **16**
Тип санузла: **Совмещенный**
Ремонт: **косметический**
Наличие телефона: **нет**
Наличие мебели: **да**
Вид из окон: **во двор**
Тип дома: **панельный**

Специалист по недвижимости

Ермоленко Юрий Николаевич

+7(922)268-1922

ecnermolenko@gmail.com

ЕДИНЫЙ ЦЕНТР НЕДВИЖИМОСТИ

+7(929)269-66-94
ecn72.ru
ecntmn@yandex.ru
г Тюмень, ТЦ Рентал, улица Герцена, дом 103, офис 301