Продажа

дом 120 м² на участке 5.74 сот.

Зубарево,

Зубарево,

₽ 9 000 000

Продается уютный блочный дом площадью 120 кв.м.
Расположение: Тюменская область, Зубарево.
Основные характеристики:
- Дом расположен на участке площадью 5.74 сотки;
- Построен в 2025 году;
- Материал стен – газоблоки;
- Один этаж;
- Имеется все необходимое для комфортного проживания: санузел и душ прямо в доме.

Участок предназначен под индивидуальное жилищное строительство (ИЖС), что позволяет строить и обустраивать его согласно вашим предпочтениям.
Дом построен из современных материалов, которые обеспечивают надежность и долговечность конструкции. Благодаря продуманной планировке внутри достаточно места для комфортной жизни семьи.
Это идеальный вариант для тех, кто мечтает о собственном уголке за городом, где можно наслаждаться природой и спокойствием, оставаясь при этом недалеко от городской инфраструктуры.
Не упустите возможность стать владельцем этого замечательного дома!

Тип объекта: **дом**
Общая площадь: **120 м²**
Количество этажей: **1**
Материал стен: **Газоблоки**
Санузел: **в доме**
Удобства: **в доме**

Тип дома: **блочный**
Площадь участка: **5.74 сот.**
Год постройки: **2025**
Тип участка: **ИЖС**
Душ: **В доме**

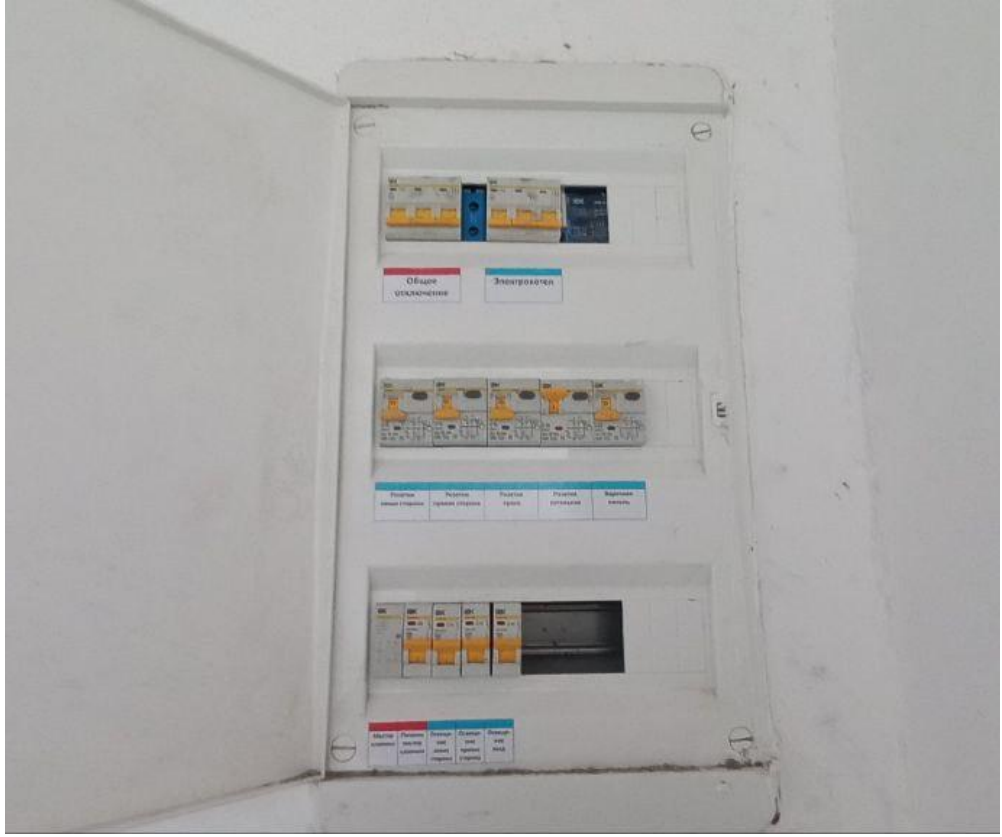
Общее
Электроплита

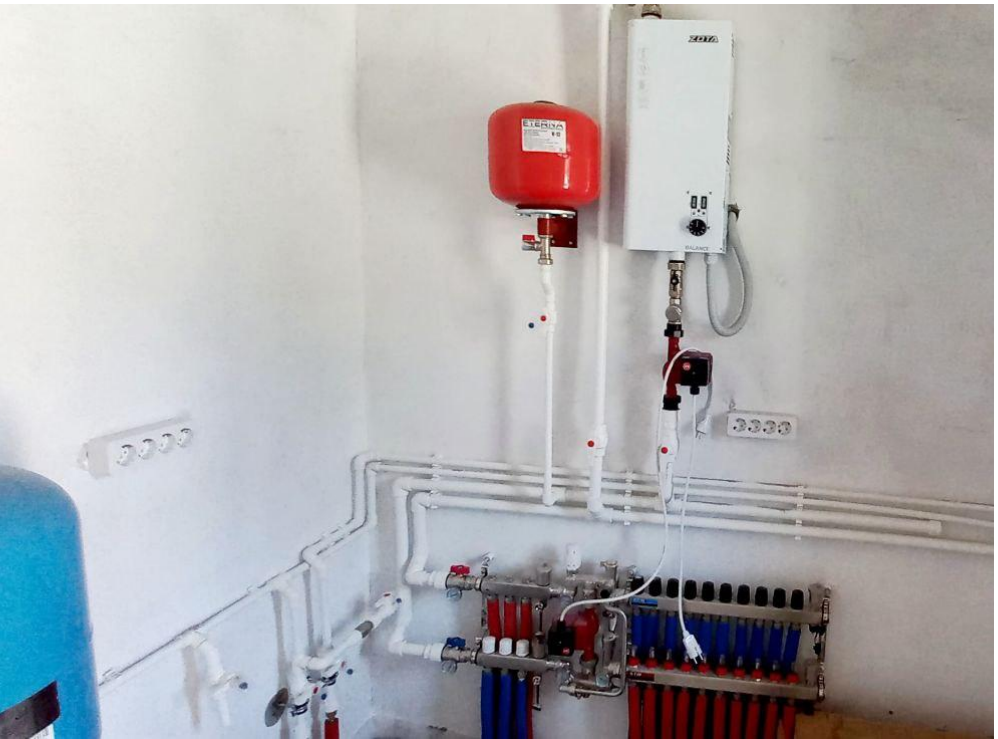

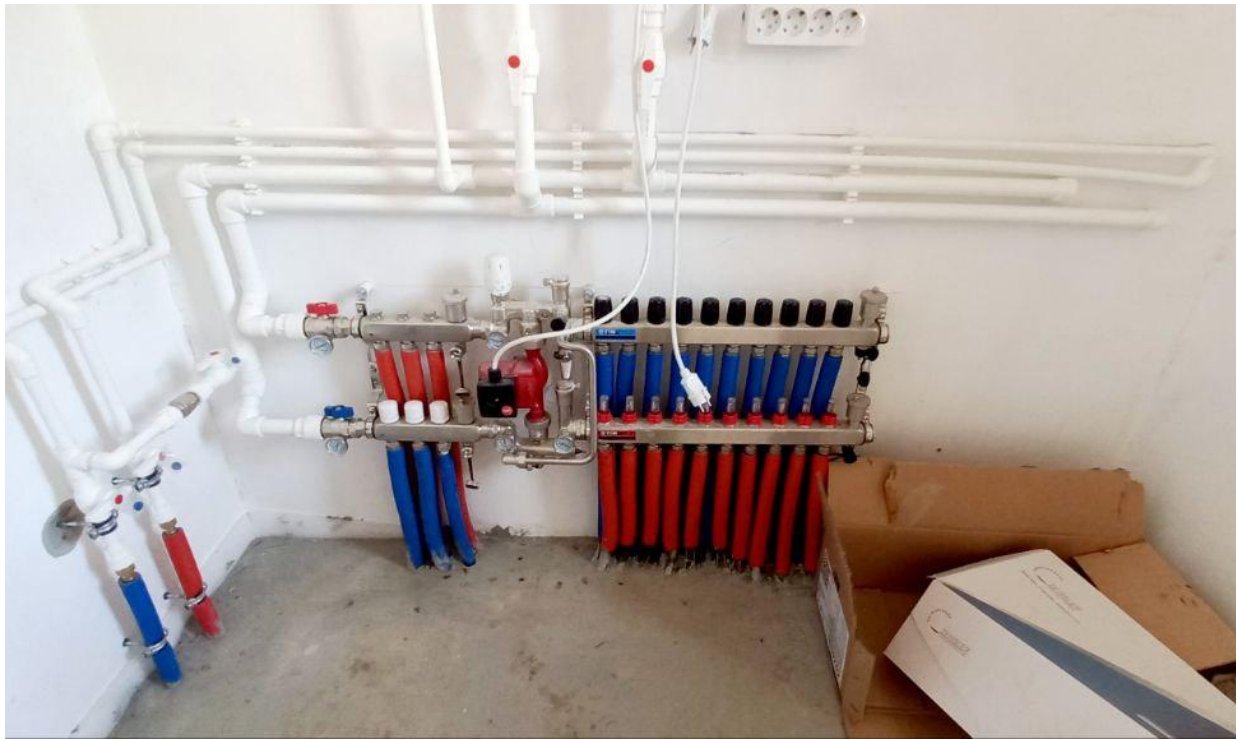

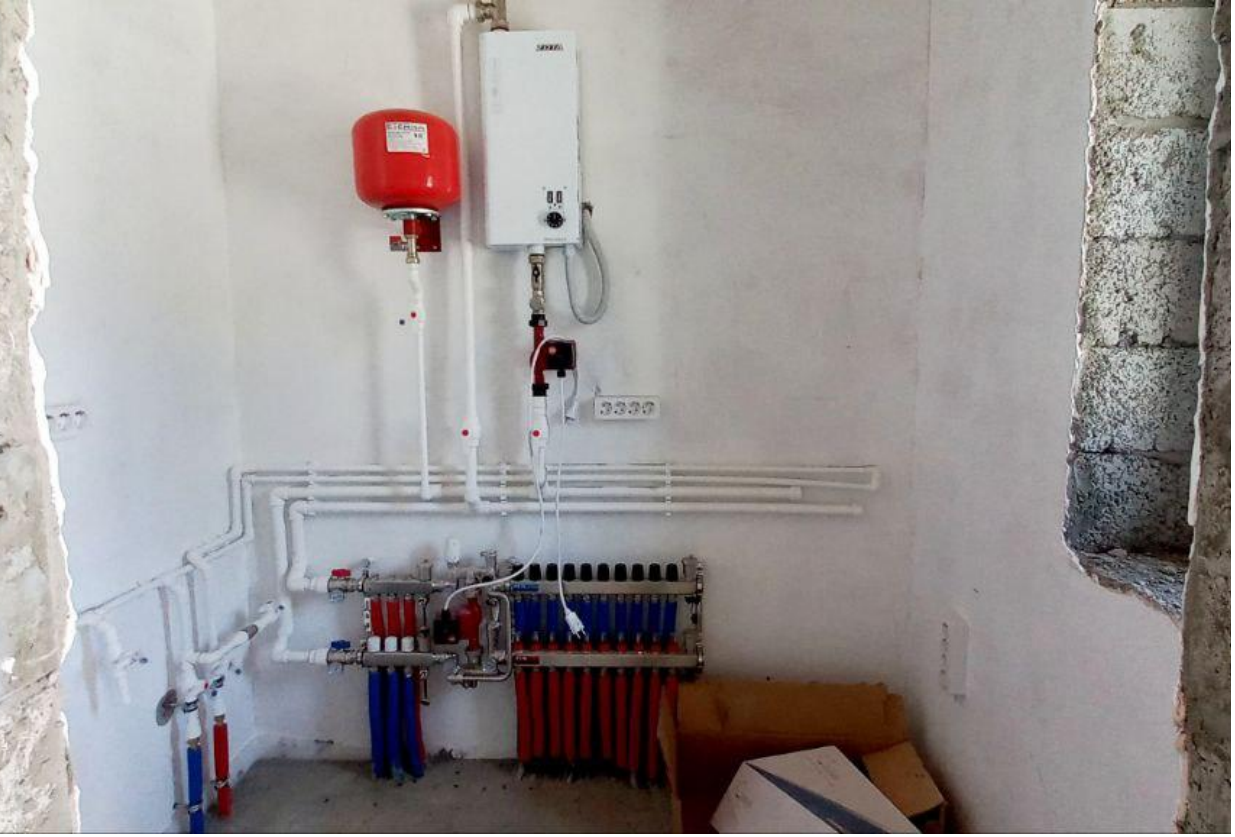

ZOTA
ETERNA
V-12
BALANCE

VEKTOR

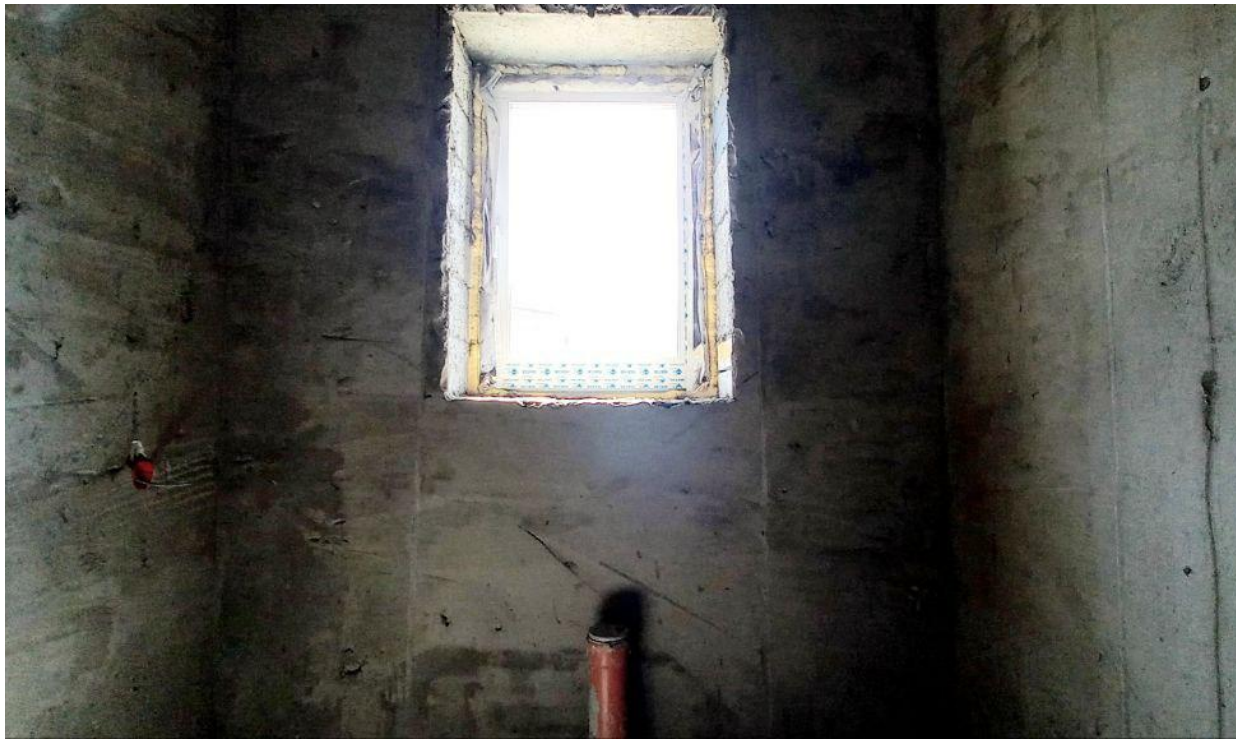

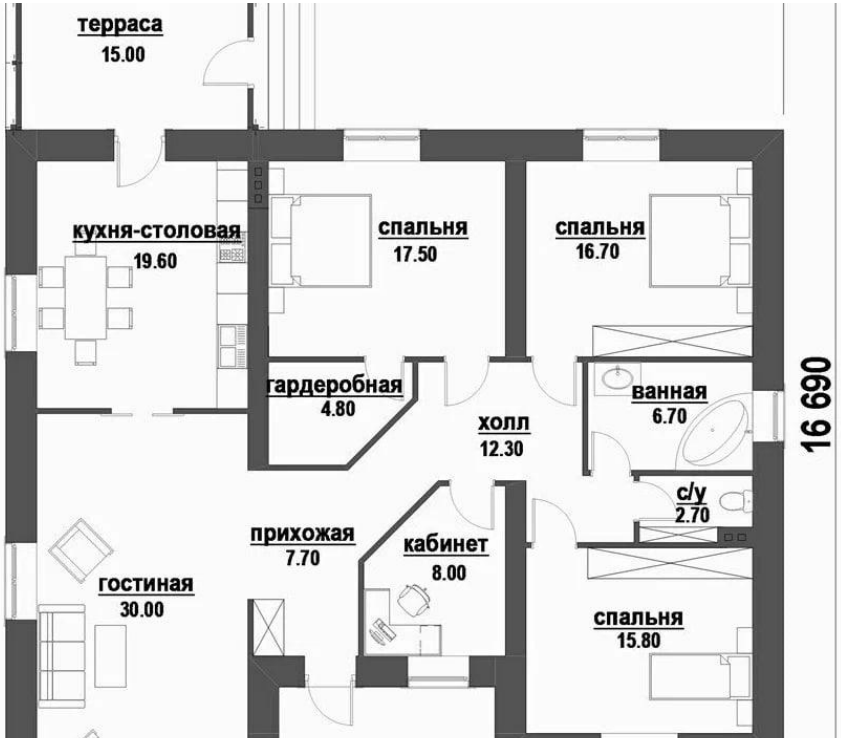
терраса
15.00
кухня-столовая
19.60
спальня
17.50
спальня
16.70
гардеробная
4.80
холл
12.30
ванная
6.70
16 690
с/у
2.70
прихожая
7.70
кабинет
8.00
гостиная
30.00
спальня
15.80

ОГНЕОПАСНО
ГАЗ

д. Зубарева

ЕКАТЕРИНБУ
ТЮМЕНЬ

Специалист по недвижимости

Аникина Лариса Альбертовна

+7(904)463-7960

ecnanikina@yandex.ru

ЕДИНЫЙ ЦЕНТР НЕДВИЖИМОСТИ

+7(929)269-66-94
ecn72.ru
ecntmn@yandex.ru
г Тюмень, ТЦ Рентал, улица Герцена, дом 103, офис 301