Продажа

1-к.квартира, 40.2 м², 13/18 эт.

Тюмень,

ул Николая Никитина, д 6

₽ 6 000 000

Продаю новую квартиру в монолитно-каркасном доме с завершенной, качественной, дизайнерской отделкой из качественных и экологически чистых материалов. Большая, просторная с удобной планировкой очень теплая и светлая квартира. Кухня-гостиная больше 17м2. Большая лоджия, есть гардеробная. Окна выходят во двор. На площадке четыре квартиры, два лифта, балкон-курилка на первом этаже колясочная. Есть закрытый двор с детской площадкой. Дом расположен в новом перспективном районе с полностью развитой инфраструктурой. детский сад, школа, развивающие центры,поликлиники, аптеки, места отдыха, торговые центры все находится в шаговой доступности. Квартира без обременений, готова к продаже.

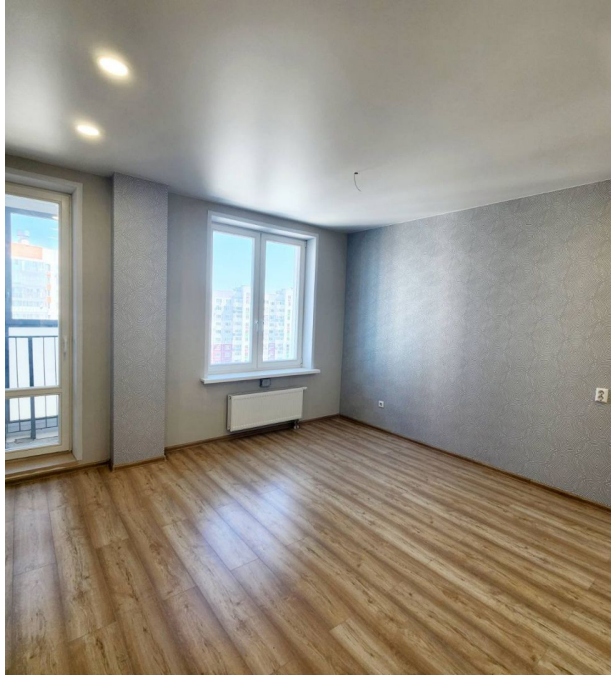

Количество комнат: **1**
Общая площадь: **40.2 м²**
Площадь кухни: **17.1 м²**
Этажей в доме: **18**
Тип балкона: **лоджия**
Вид из окон: **во двор**
Тип дома: **монолит**

Год постройки дома: **2022 г.**
Жилая площадь: **11.7 м²**
Этаж: **13**
Тип санузла: **Совмещенный**
Ремонт: **дизайнерский**
Высота потолков в метрах: **2 м.**
Апартаменты: **нет**

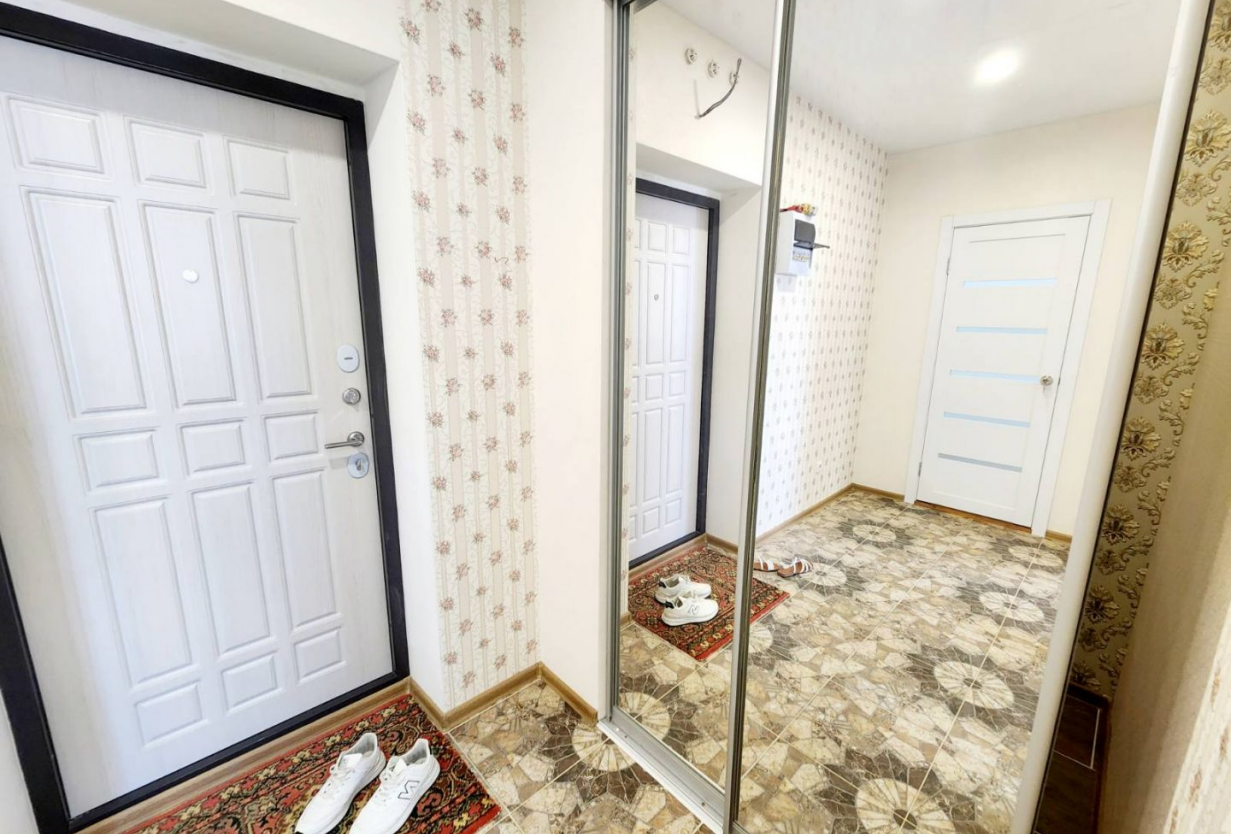

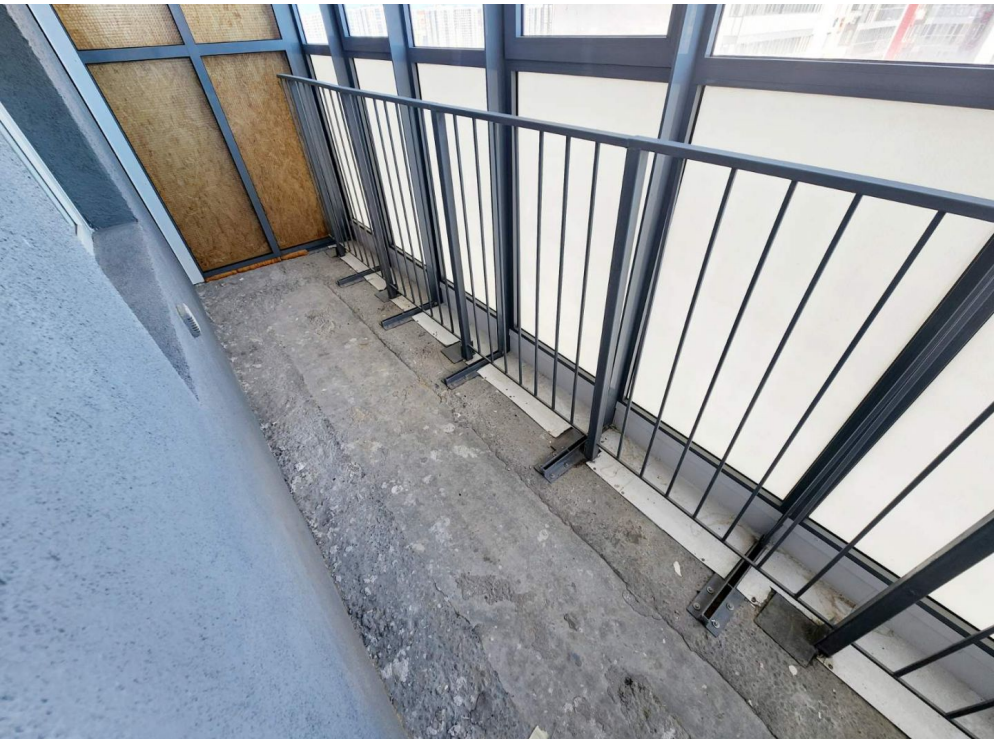

КСИЛ - ЭКСПРЕСС
KSIL - EXPRESS

Ворота №4
РАБОТАЕТ ЭВАКУАТОР
МАШИНЫ У ВОРОТ НЕ СТАВИТЬ!
ВНИММАНИЕ!
ВНИММАНИЕ!

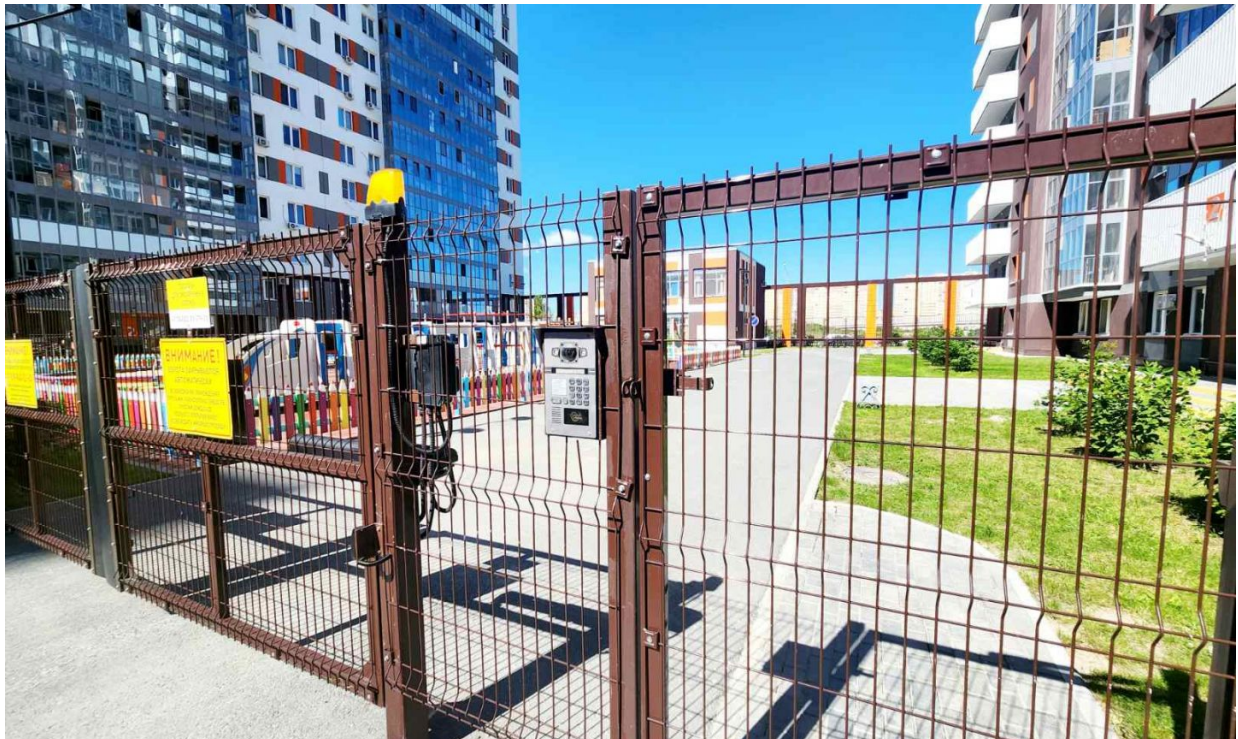
ВНИММАНИЕ!

56
ШКОЛА
ОТКРЫТИЙ

Конёк
Горбунок

WILDBERRIES

Остров

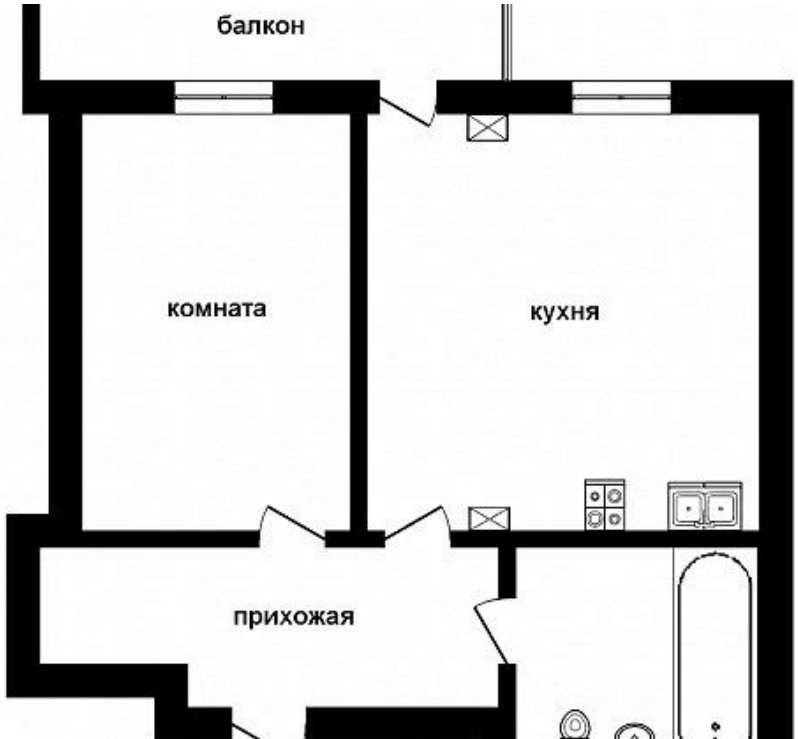
балкон
комната
кухня
прихожая

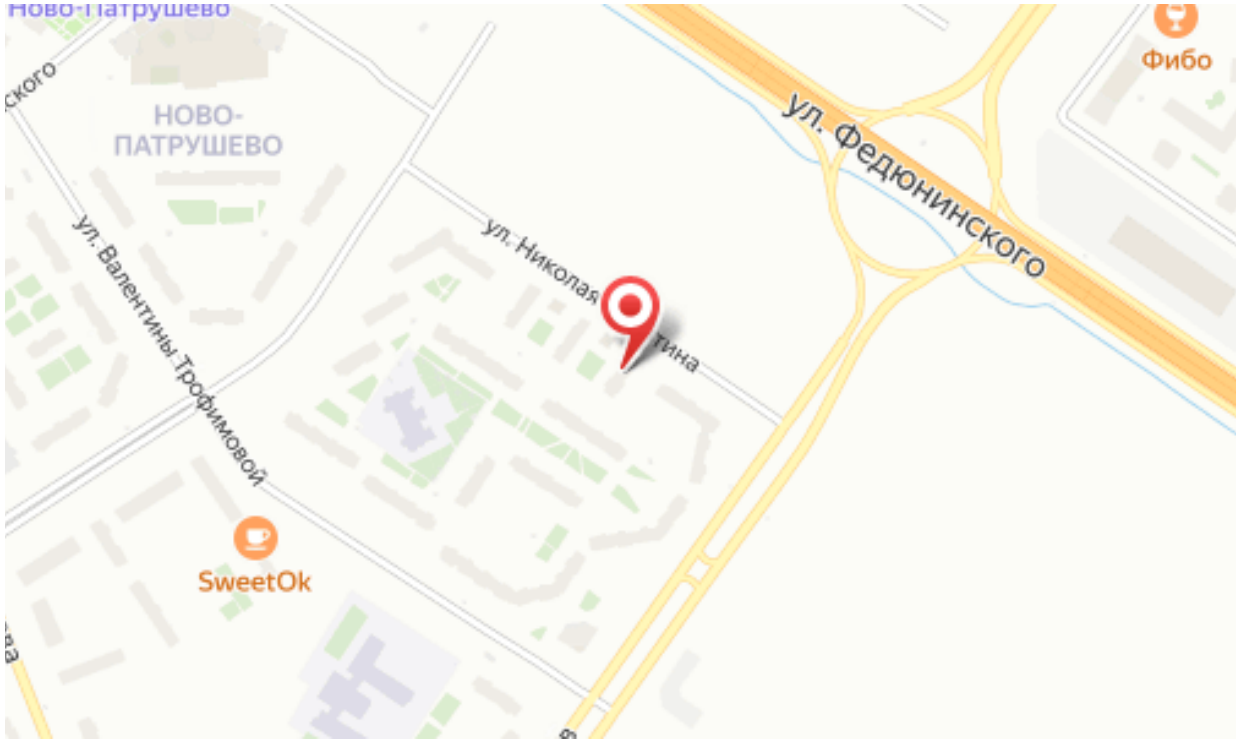
НОВО-
ПАТРУШЕВО
ул. Федюнинского
ул. Николая
ул. Валентины Трофимовой
SweetOk
Фибо

Специалист по недвижимости

Костина Марина Юрьевна

+7(992)304-0948

ecnkostina87@yandex.ru

ЕДИНЫЙ ЦЕНТР НЕДВИЖИМОСТИ

+7(929)269-66-94
ecn72.ru
ecntmn@yandex.ru
г Тюмень, ТЦ Рентал, улица Герцена, дом 103, офис 301