Продажа

таунхаус 95.46 м² на участке 2.13 сот.

Тюмень,

г Тюмень, ул Алексея Рогожина

₽ 12 600 000

Шикарный таунхаус ,двухэтажный ,с мансардным этажом!

Внимание! Скидка при наличном расчёте-500 тысяч рублей!

С двумя личными парковочными местами и придомовым участком,где
-- летом можно высадить зелёную лужайку и устраивать барбекю- вечера.

Планировочное решение продумано до мелочей:
--на трёх этажах эргономично разместятся:
-- спальные комнаты
--место для встречи гостей,
-- зоны для работы и мансардный этаж с видом на звёздное небо.

Любоваться природой можно бесконечно.

В каждое время года и в каждое время суток здесь хорошо!

Закрытая территория,видеонаблюдение.

Ходит школьный автобус.
Есть остановка для общественного транспорта.

Звоните, расскажем подробно.
На фото-дизайнерский ремонт.

Поможем в одобрении ипотеки, работаем по всем программам банка.

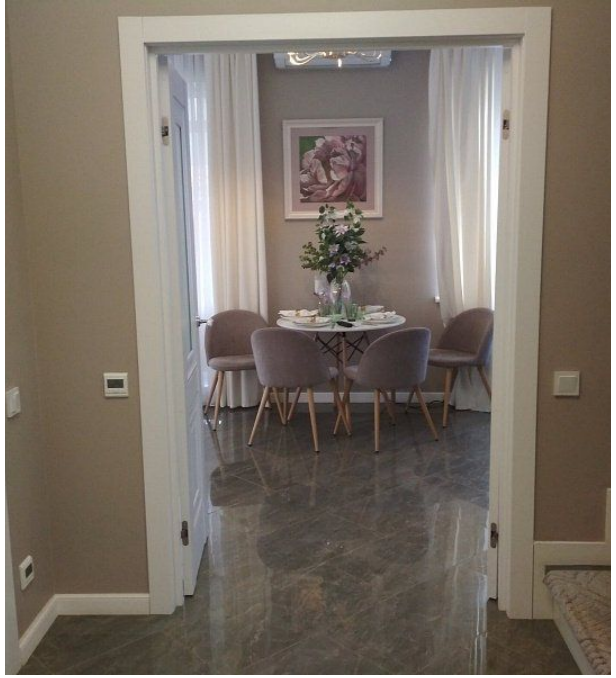

Тип объекта: **таунхаус**
Общая площадь: **95.46 м²**
Количество этажей: **3**
Год постройки: **2023**
Тип участка: **ИЖС**
Душ: **В доме**

Тип дома: **кирпичный**
Площадь участка: **2.13 сот.**
Подвальное помещение: **нет**
Материал стен: **Кирпич**
Санузел: **в доме**
Удобства: **в доме**

Ласка

28.0
23.7

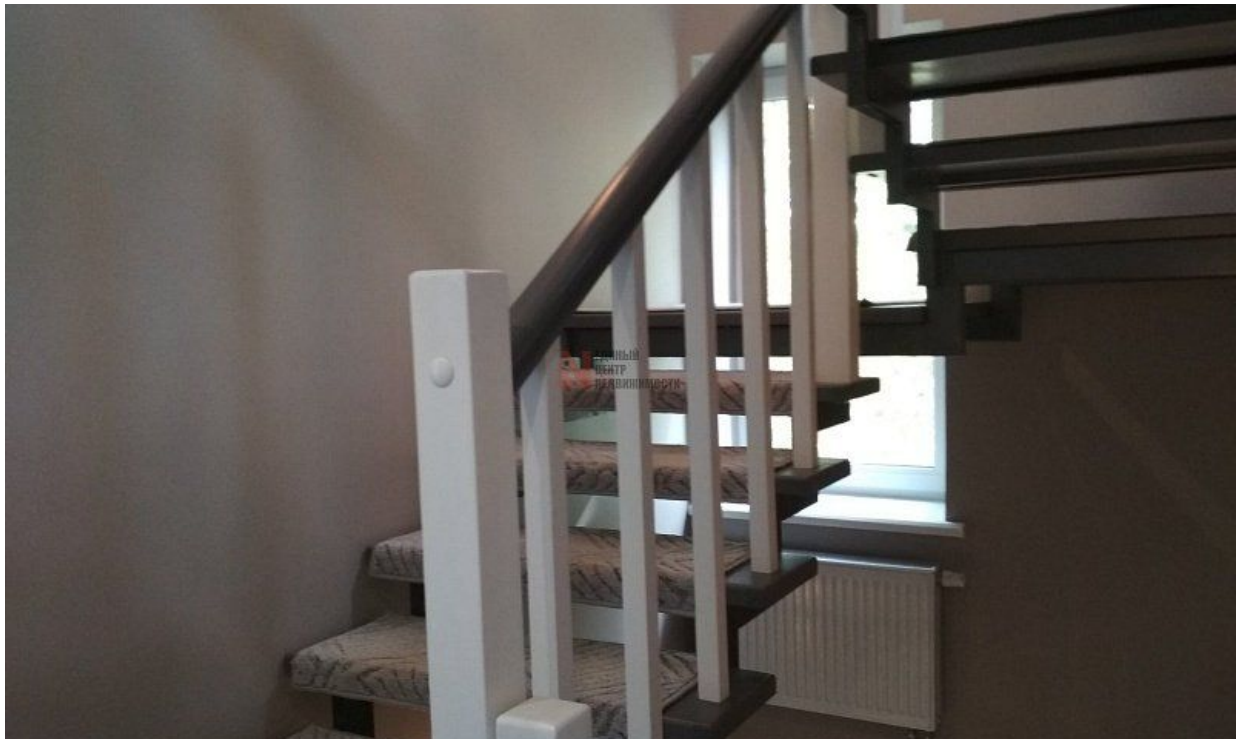

ЕДИНЫЙ
ЦЕНТР
НЕДВИЖИМОСТИ

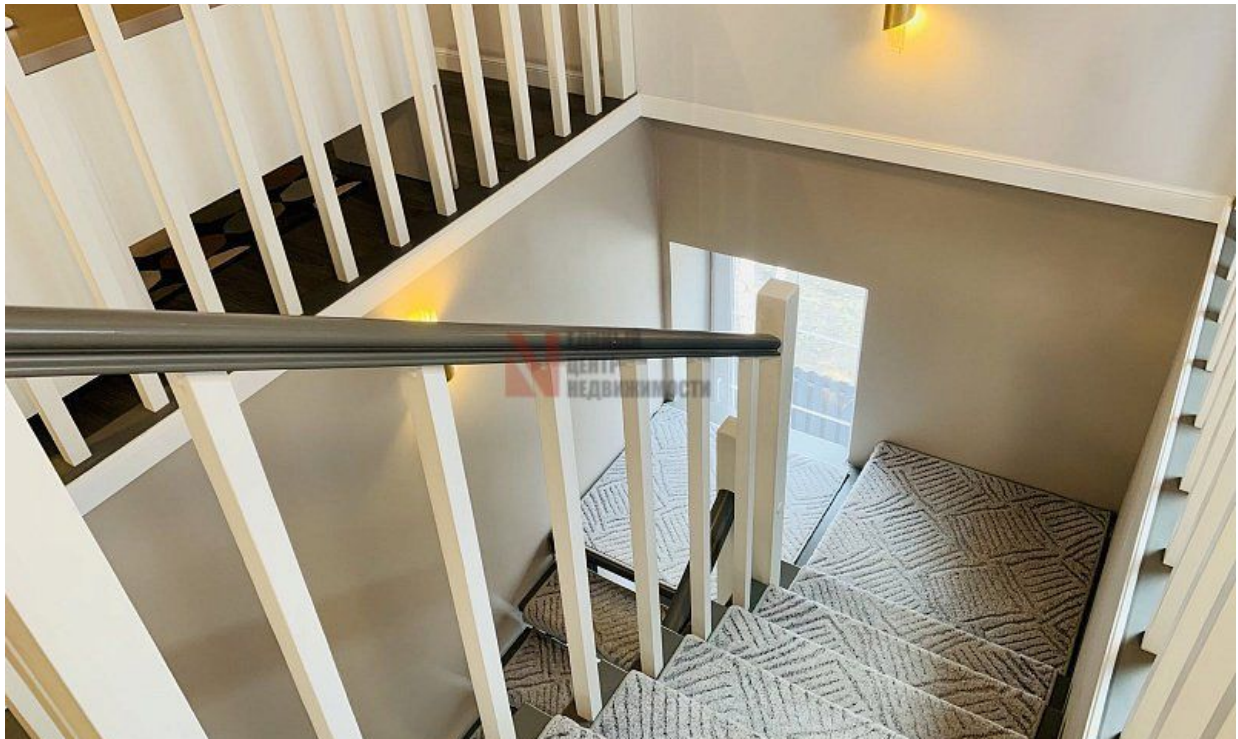

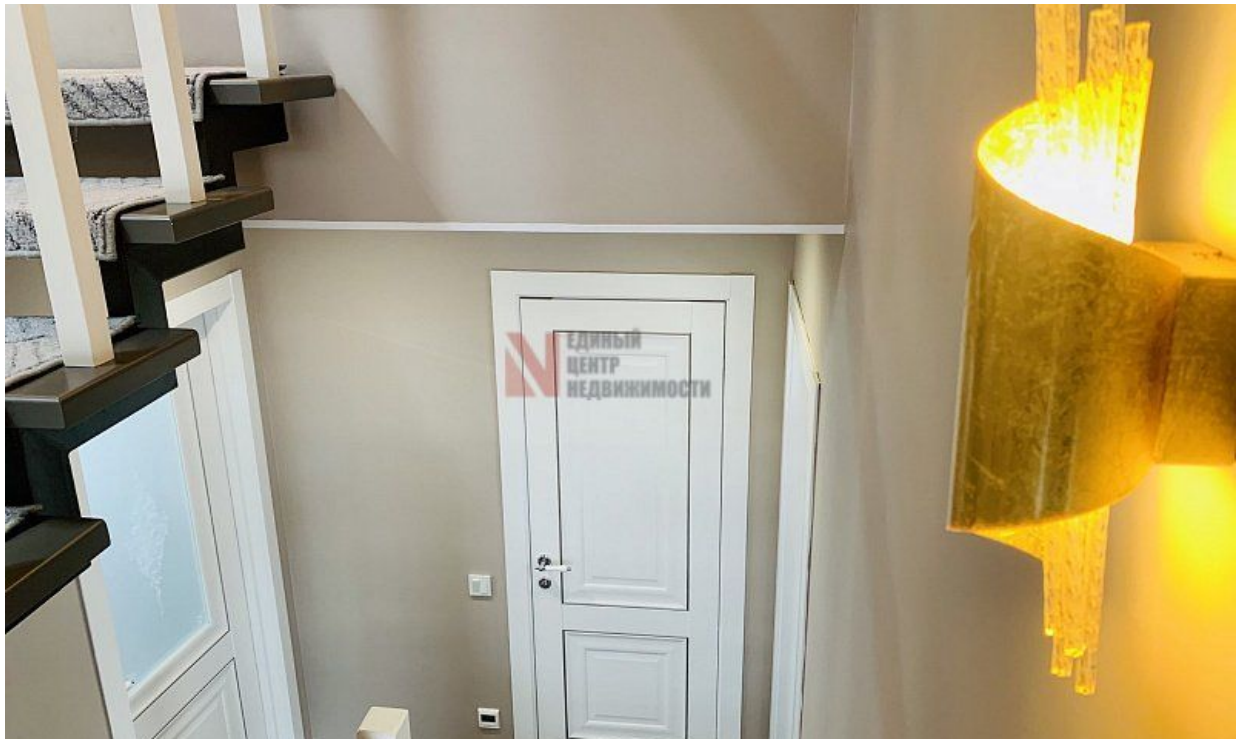
ЕДИНЫЙ
ЦЕНТР
НЕДВИЖИМОСТИ

ЕДИНЫЙ
ЦЕНТР
НЕДВИЖИМОСТИ

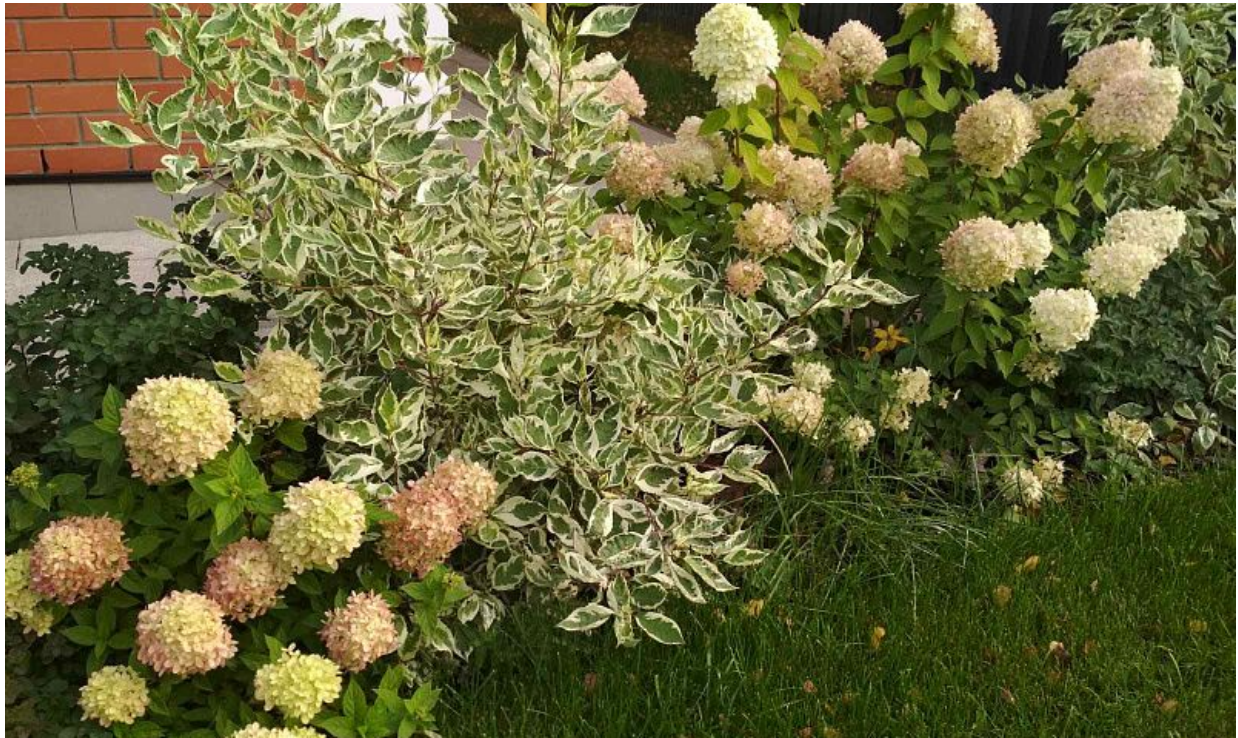

10,41 м²
25,01 м²
2,20 м²
2,55 м²
5,91 м²
2,35 м²
1,66 м²

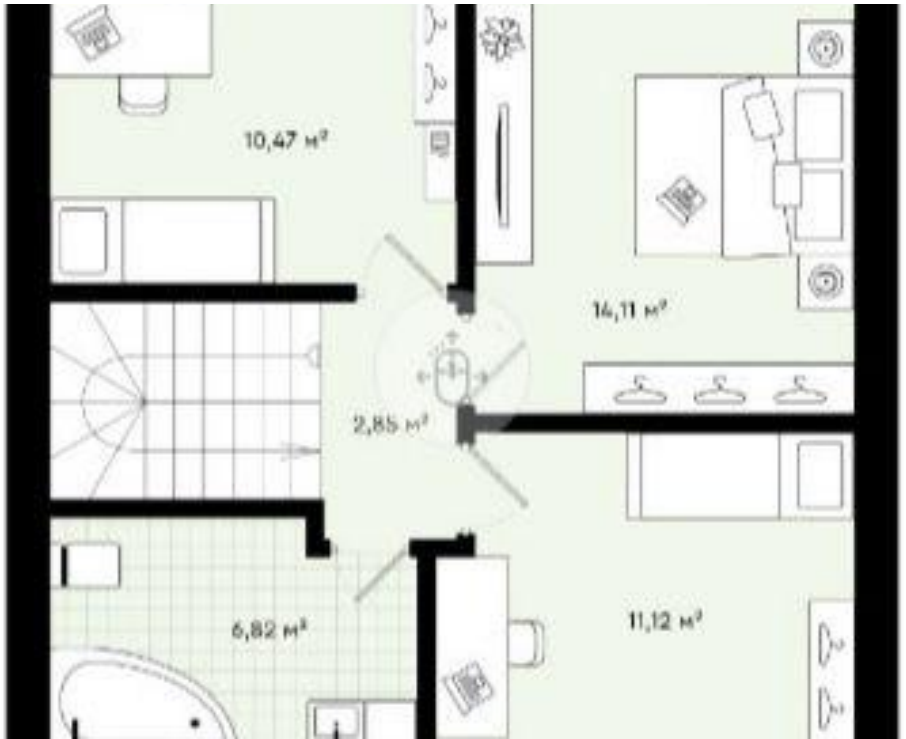
10,47 м²
14,11 м²
2,85 м²
6,82 м²
11,12 м²

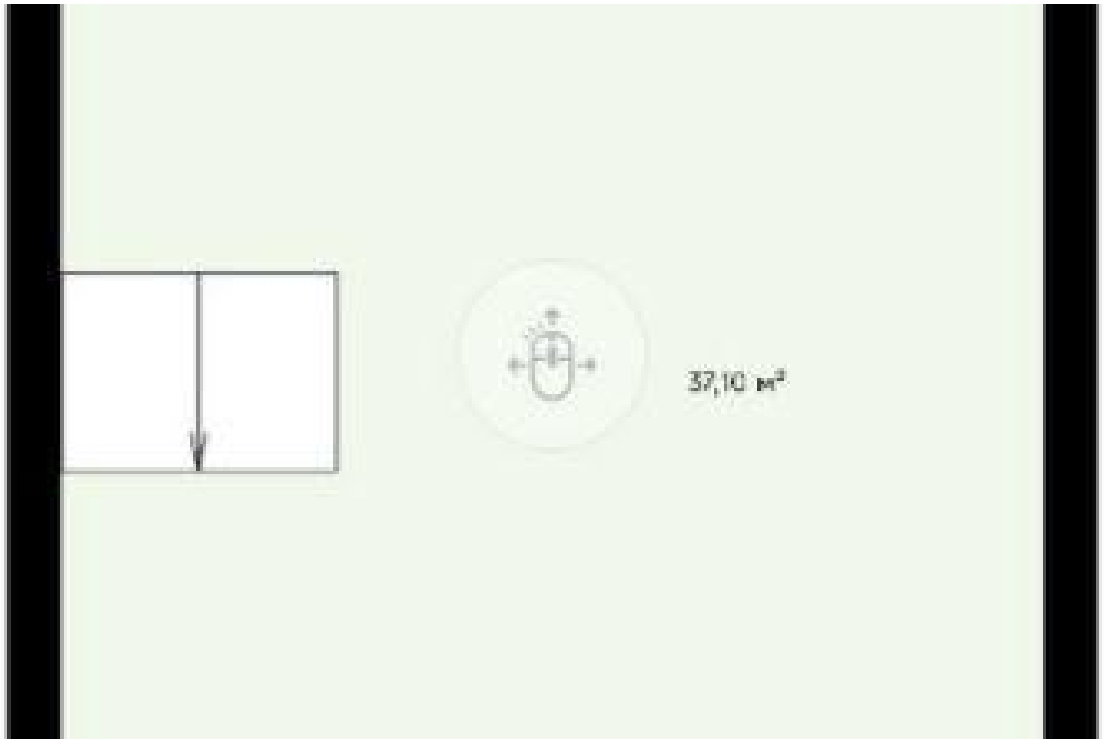
37,10 м²

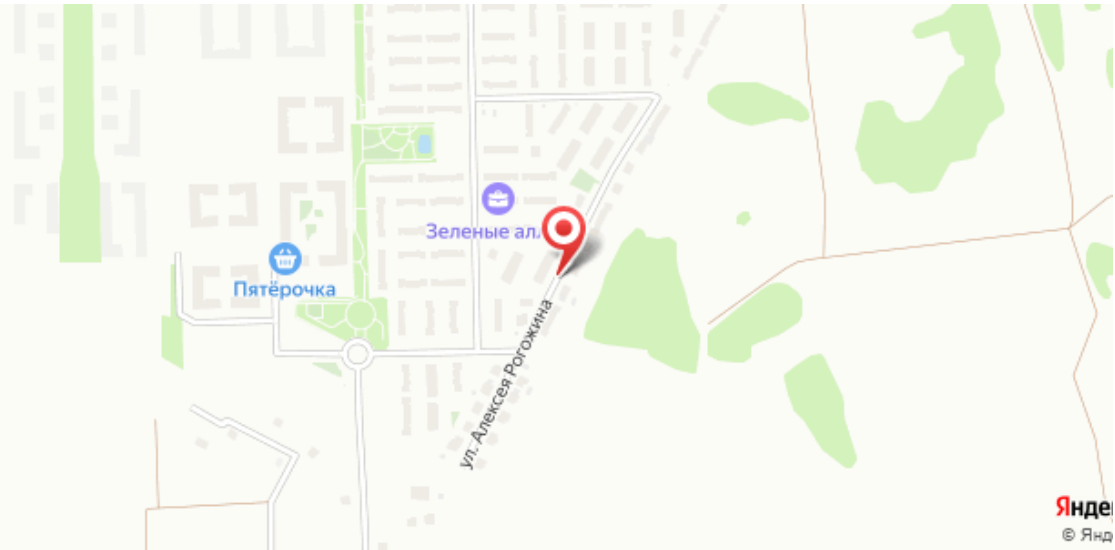
Зеленые ал.
Пятёрочка
ул. Алексея Рогожина

Специалист по недвижимости

Аникина Лариса Альбертовна

+7(904)463-7960

ecnanikina@yandex.ru

ЕДИНЫЙ ЦЕНТР НЕДВИЖИМОСТИ

+7(929)269-66-94
ecn72.ru
ecntmn@yandex.ru
г Тюмень, ТЦ Рентал, улица Герцена, дом 103, офис 301