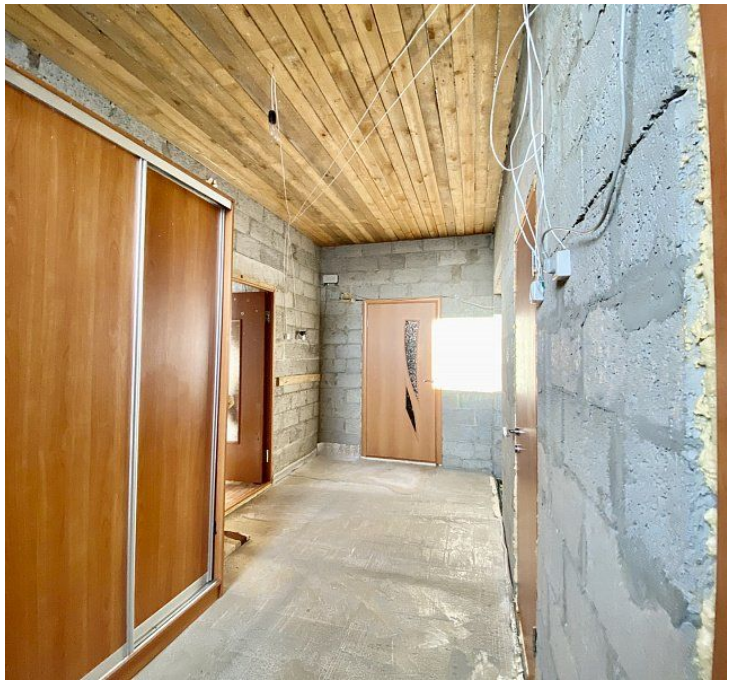

Продажа

дом 176 м² на участке 16 сот.

Перевалово, Перевалово

село Перевалово, ул Калиновая, д 16

₽ 8 500 000

Продается двухэтажный жилой дом для большой семьи. Этот дом станет для Вас отличным приобретением!. Дом выполнен из двойного керамзитоблока, обложен кирпичом. Фундамент - ростверковый на 3 м. сваях d 400. Установлены пластиковые окна (тройной стеклопакет). Заведено электричество - 380. Отопление-электрический котел. На первом этаже котельная, раздельный санузел, одна комната, просторная кухня-гостиная, по этажу пол с водяным подогревом. На втором этаже три просторные комнаты, гардеробная, совмещенный санузел. Есть возможность обустроить третий этаж. На просторном земельном участке площадью 16,5 соток Вы сможете воплотить все ваши желания: построить баню, беседку, оборудовать детскую зону, машиноместо, огород - места хватит для всего. На земельном участке имеется скважина 38 м. с греющим кабелем. Газ проходит по улице, есть возможность подключения. Коттеджный поселок находится в 15 минутах езды на авто до центра города.

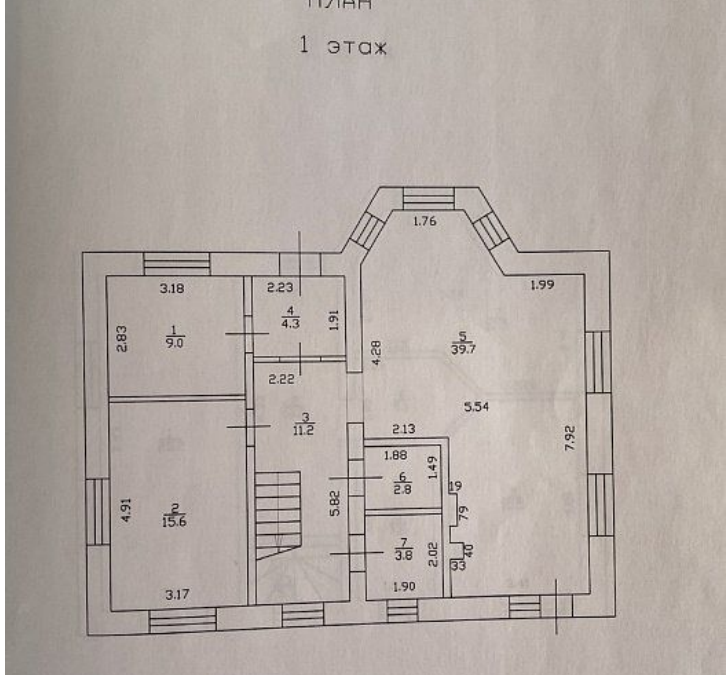

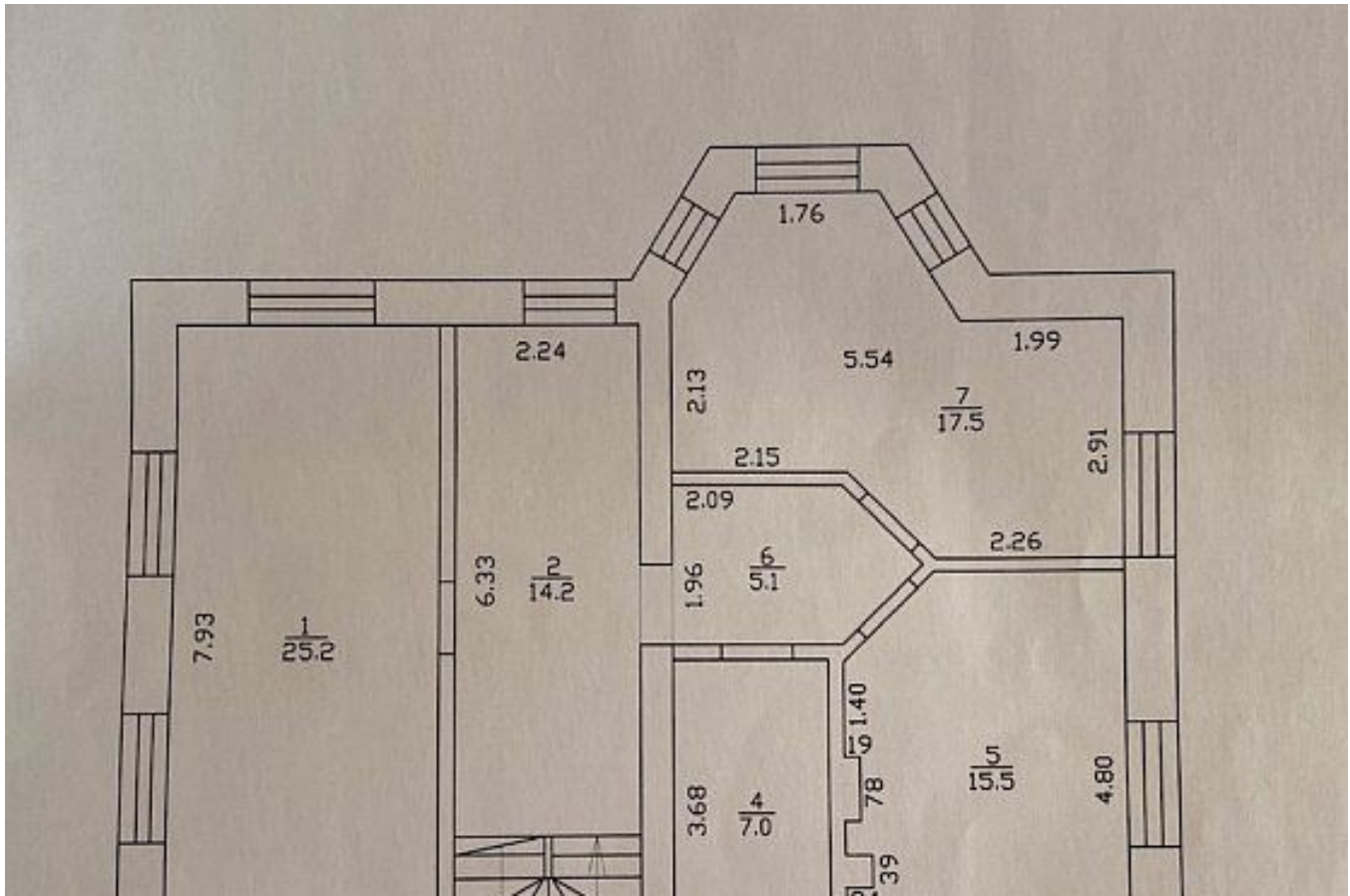

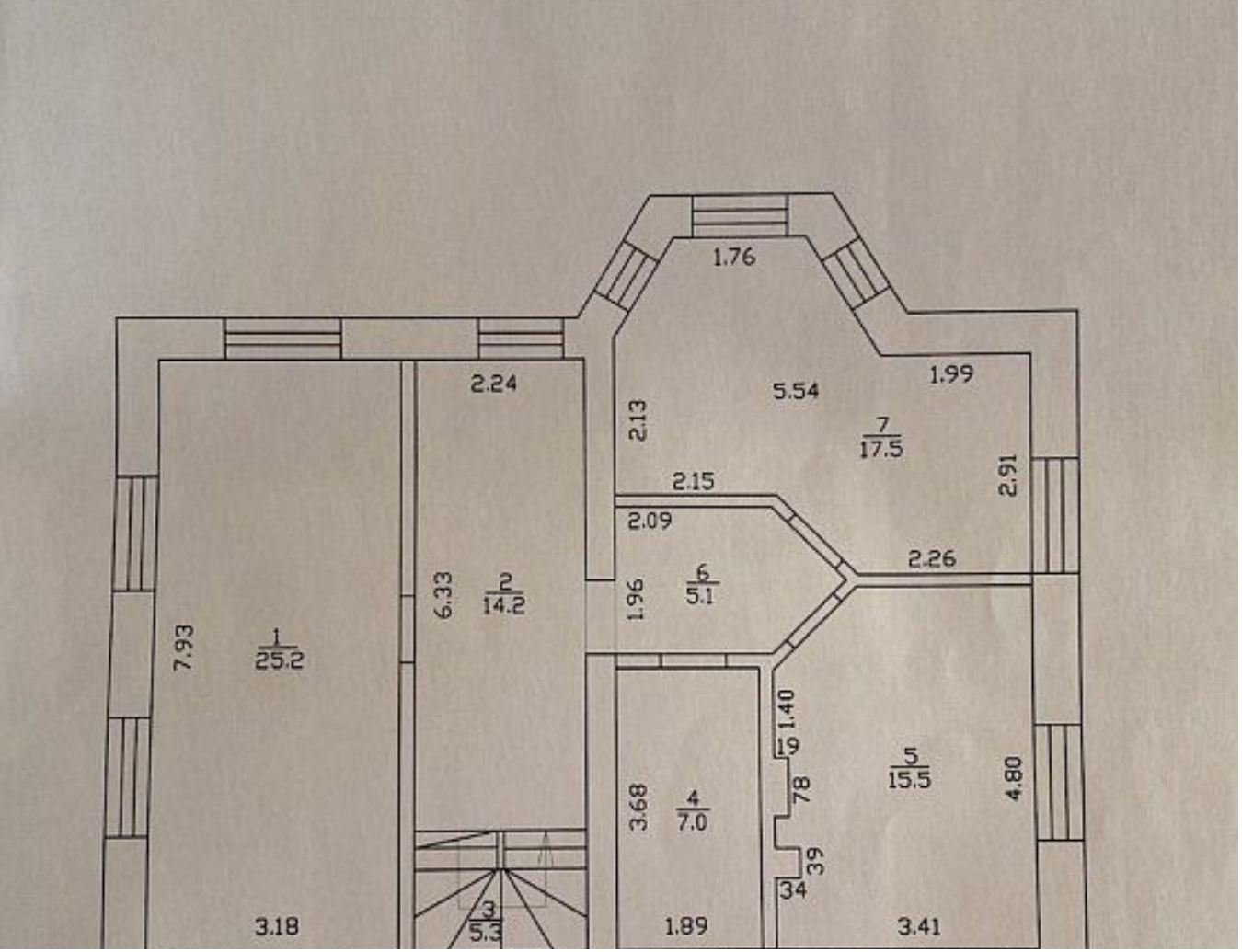

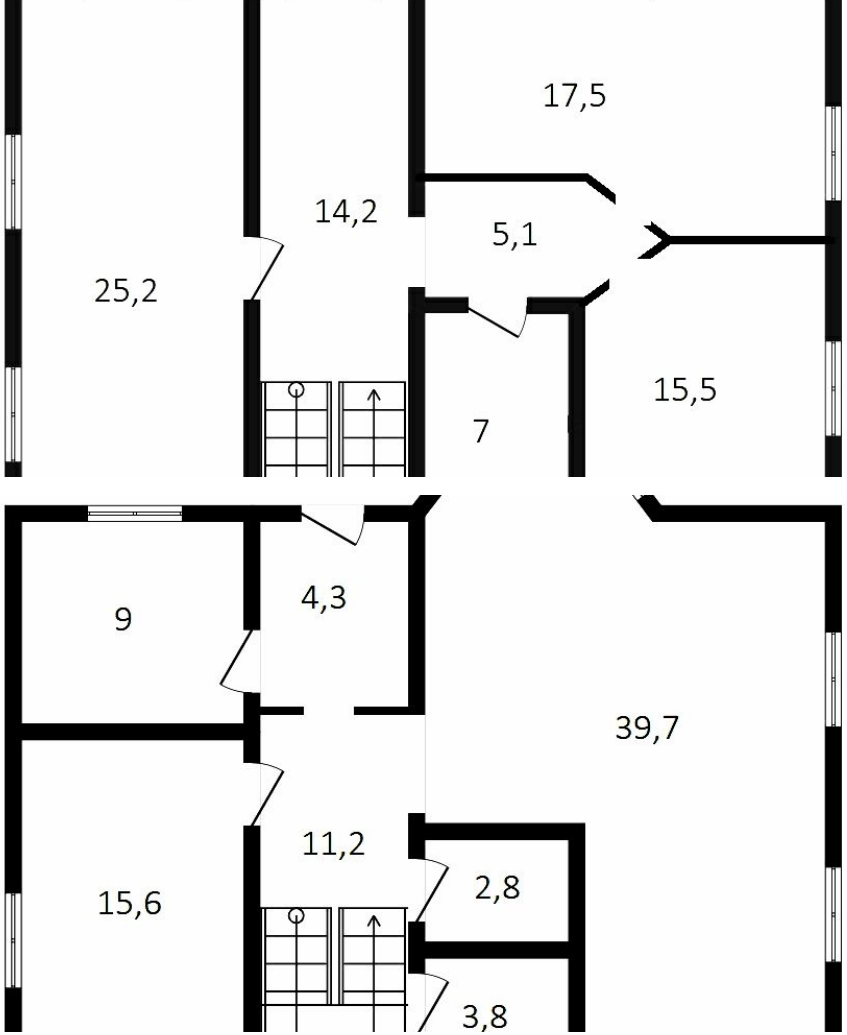

Тип объекта: **дом**
Общая площадь: **176 м²**
Количество этажей: **2**
Год постройки: **2018**
Тип участка: **ИЖС**
Душ: **В доме**

Тип дома: **кирпичный**
Площадь участка: **16 сот.**
Подвальное помещение: **нет**
Материал стен: **Керамзитоблок**
Санузел: **в доме**
Удобства: **в доме**

Специалист по недвижимости

Смирнова Алена Анатольевна

+7(950)492-9225

ecnsmirnova@yandex.ru

ЕДИНЫЙ ЦЕНТР НЕДВИЖИМОСТИ

+7(929)269-66-94
ecn72.ru
ecntmn@yandex.ru
г Тюмень, ТЦ Рентал, улица Герцена, дом 103, офис 301