Продажа

3-к.квартира, 63 м², 9/9 эт.

Тюмень,

ул Федюнинского, д 9

₽ 6 399 000

Продается трёхкомнатная квартира в Южном микрорайоне.
Комнаты изолированные, на разные стороны.

Сделан свежий ремонт:
--на полу постелен ламинат
-- на стенах выполнена декоративная штукатурка
--натяжные потолки.

Шкаф -купе в спальной комнате.
Встроенная кухня
Балкон застеклён.

Дом находится во дворе ,далеко от шумных дорог.

Район хорошо развит, множество дошкольных ,образовательных учреждений, торговых центров.

Приглашаем Вас на просмотр в удобное для Вас время!

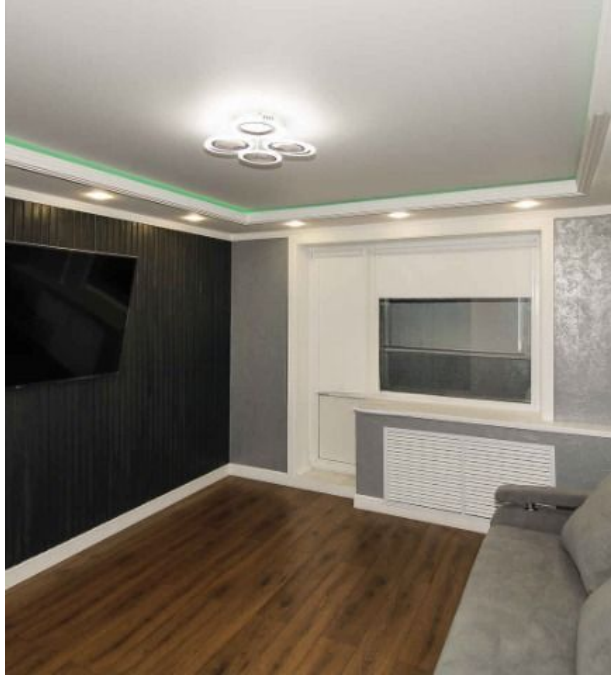

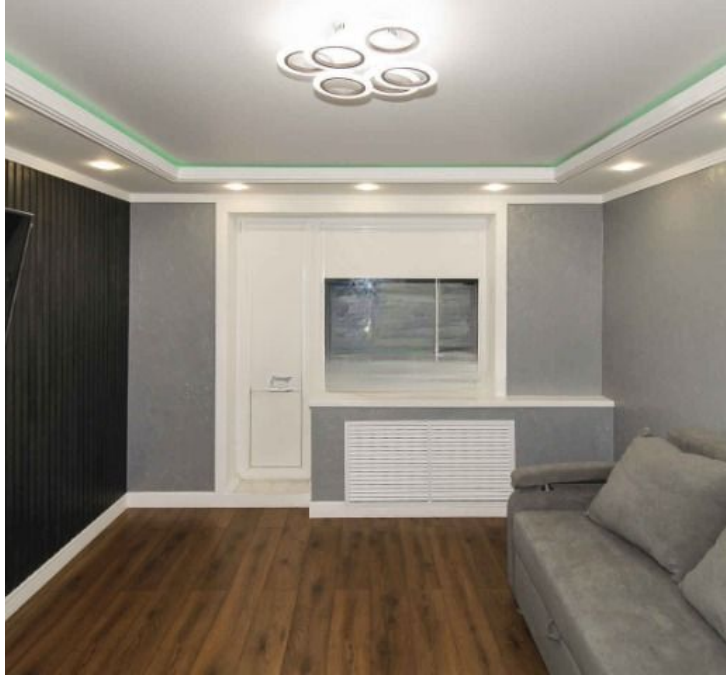

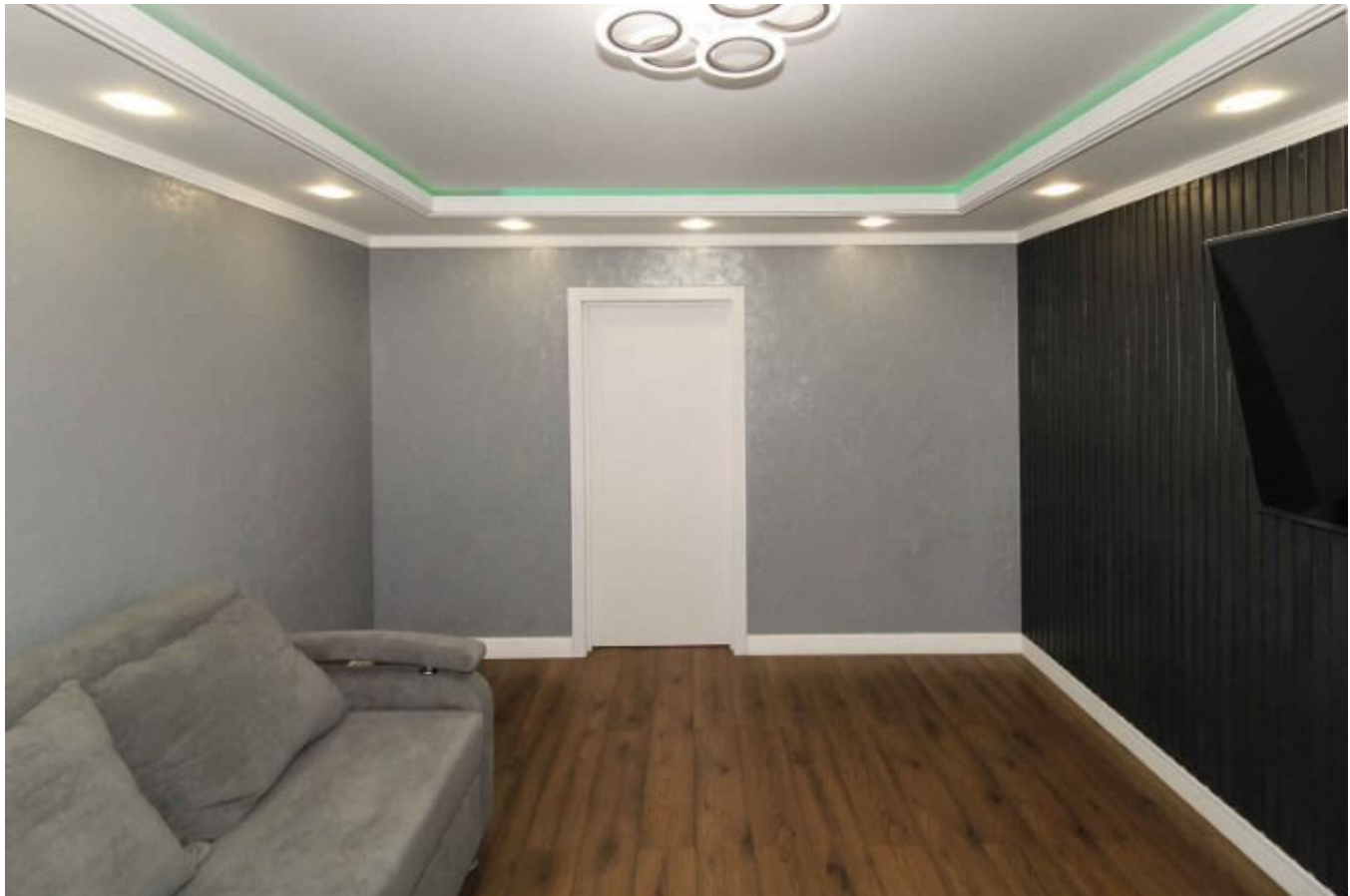

Количество комнат: **3**
Общая площадь: **63 м²**
Площадь кухни: **12 м²**
Этажей в доме: **9**
Тип балкона: **лоджия**
Тип дома: **панельный**

Год постройки дома: **1985 г.**
Жилая площадь: **43 м²**
Этаж: **9**
Тип санузла: **Совмещенный**
Высота потолков в метрах: **2 м.**
Апартаменты: **нет**

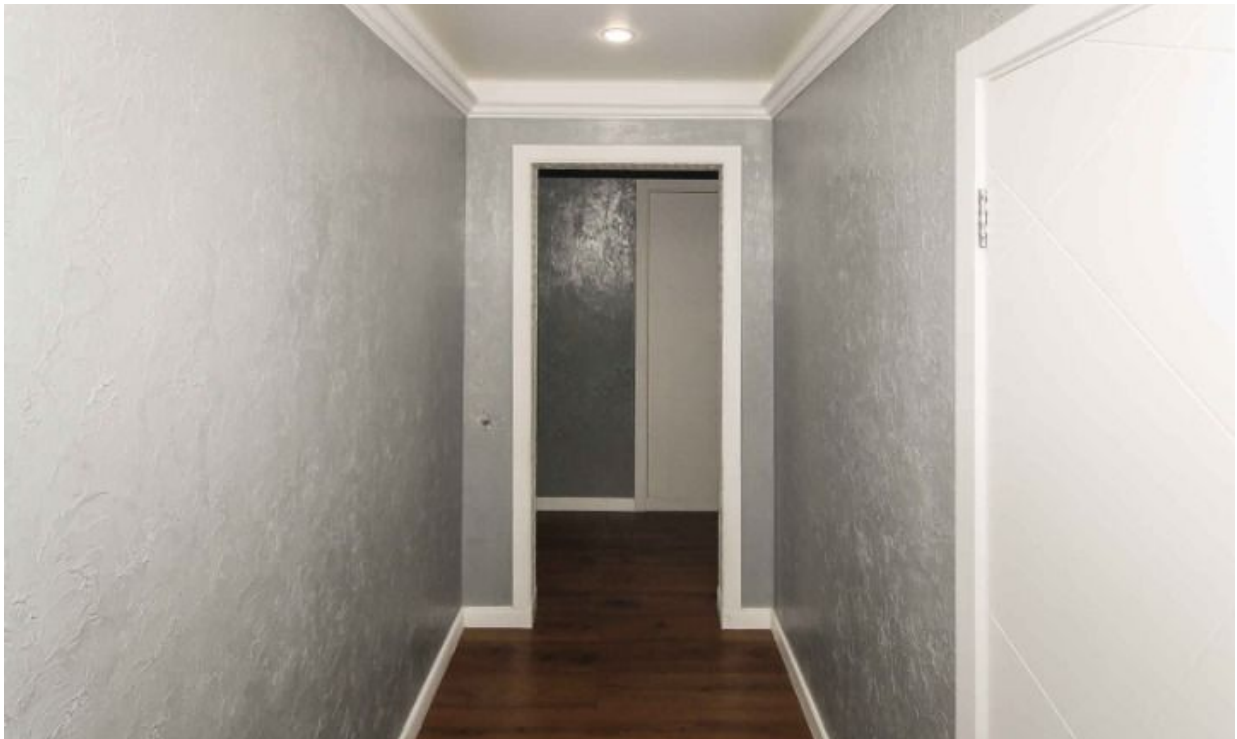

ПАРУС
2GIS

Пятерочка

3683
3643
3563
3321
3659

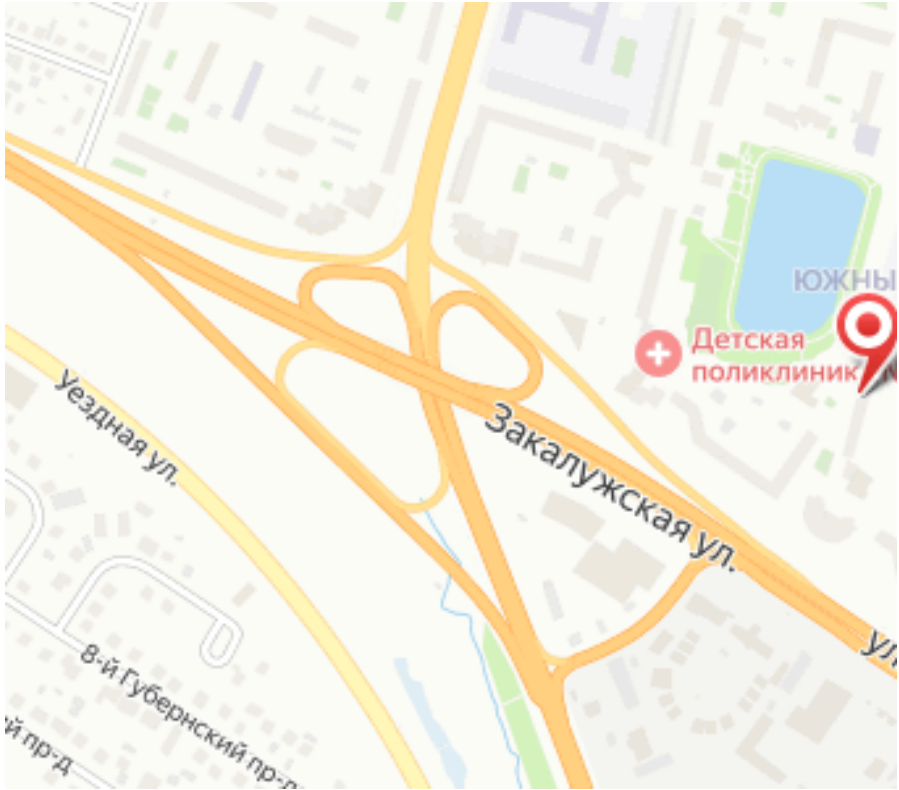
Детская
поликлиник
Уездная ул.
Закалужская ул.
8-й Губернский пр-д

Специалист по недвижимости

Беломенова Светлана Михайловна

+7(950)494-2811

ecnbelomenova@yandex.ru

ЕДИНЫЙ ЦЕНТР НЕДВИЖИМОСТИ

+7(929)269-66-94
ecn72.ru
ecntmn@yandex.ru
г Тюмень, ТЦ Рентал, улица Герцена, дом 103, офис 301