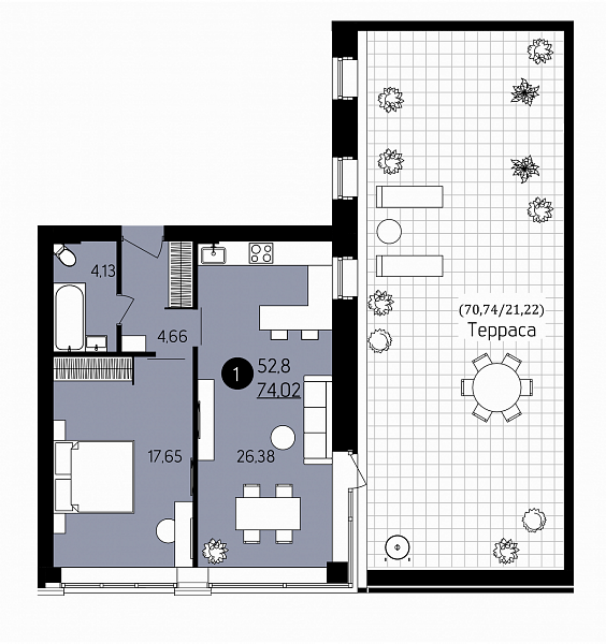

Продажа

1-к.квартира, 74 м², 2/4 эт.

деревня Дударева, Дударева

деревня Дударева, ул Сергея Джанбровского, д 6

₽ 8 100 000

Только представьте,как Вы утром просыпаетесь в просторной,светлой и элегантной спальне,

с угловыми панорамными окнами с видом на природу!

Вы не чувствуете границы из высотных зданий, для Вас открыто небо и солнечные лучи падают ,освещая выход на большую террассу!

Вы ОЩУЩАЕТЕ только простор! Вы наблюдаете город из своего окна, с чашкой утреннего кофе.

ВЫ- ХОЗЯИН СВОЕЙ ЖИЗНИ! СВОЕГО ВРЕМЕНИ! Вы-СИЛЬНЫ И УСПЕШНЫ!

Несмотря на невысокую этажность дома, он оборудован лифтом класса "ЛЮКС" МЕТРОН, Греция,

который доставит Вас на любой этаж. Дизайн подъезда выполнен в общем стиле с архитектурой.

Благородный рисунок мрамора на полу,на потолке-геометричные конструкции с подсветкой.

Фасады всего комплекса выполнены из рустированного кирпича собственного производства.

В жилом комплексе размещён одноуровневый паркинг с отоплением и вентиляцией.

Есть место для хранения колёс,велосипедов-они не займут место в квартире!

В квартире улучшенная черновая отделка, большая кухня-гостиная,уютная спальня и-терраса !

Панорамные виды из окна; витражные окна из высокопрочного стекла.

Общая система кондиционирования- сплит-система на крыше.

Количество квартир на этаже всего три.

Закрытая охраняемая территория.

Детские и спортивные площадки.

Благоустроенная территория с зоной отдыха.

Ещё одно преимущество- это расположенная вблизи лесная территория и отдалённость от трассы,

отсутствие многоэтажной застройки.

Район экологичный,создаётся впечатление,что он вне города,хотя все городские удобства сохранены.

До центра ехать всего 15 минут. Остановка рядом, ходит маршрутный рейс каждые 15 минут.

В шаговой доступности торговые образовательные учреждения.

Просмотр в удобное для Вас время, без комиссии, помощь в одобрении ипотеки.

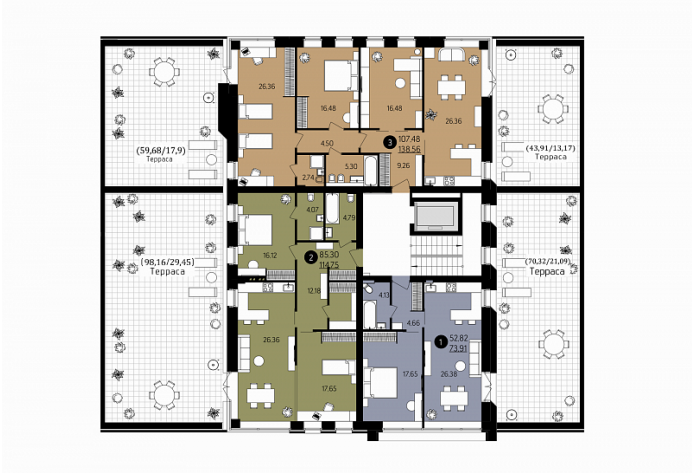

,

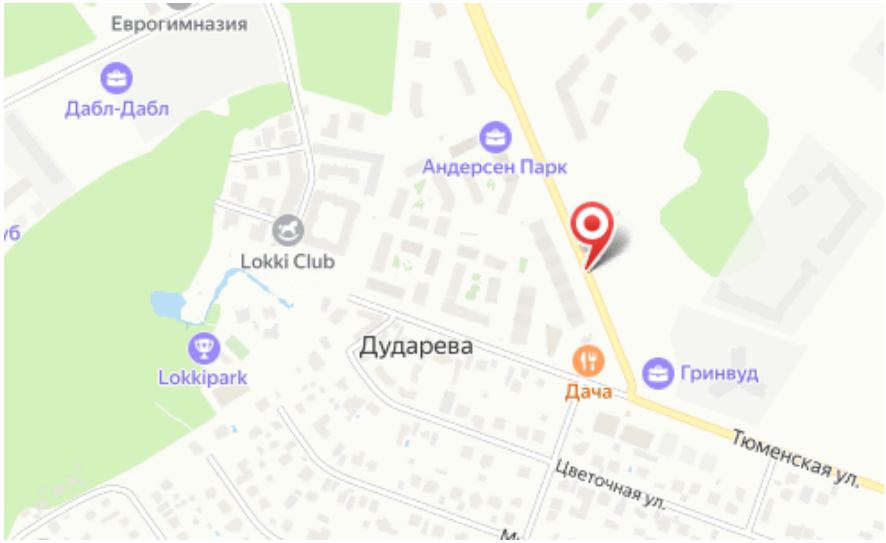

Количество комнат: **1**
Общая площадь: **74 м²**
Площадь кухни: **26 м²**
Этажей в доме: **4**
Ремонт: **черновая отделка**
Высота потолков в метрах: **3 м.**
Апартаменты: **нет**

Год постройки дома: **2021 г.**
Жилая площадь: **18 м²**
Этаж: **2**
Тип санузла: **Раздельный**
Вид из окон: **во двор**
Тип дома: **кирпичный**

Специалист по недвижимости

Аникина Лариса Альбертовна

+7(904)463-7960

ecnanikina@yandex.ru

ЕДИНЫЙ ЦЕНТР НЕДВИЖИМОСТИ

+7(929)269-66-94
ecn72.ru
ecntmn@yandex.ru
г Тюмень, ТЦ Рентал, улица Герцена, дом 103, офис 301