Продажа

дом 121 м² на участке 7 сот.

Решетникова,

Тюменская обл, Тюменский р-н, деревня Решетникова, ул Береговая, д 5

₽ 11 887 563

Дом в коттеджном поселке "Береза-Парк" на Салаирском тракте в 15ти минутах езды от Тюмени

Закрытая территория, видеонаблюдение, все дороги асфальтированы, собственный пруд, детская и спортивная площадки

В стоимость входит ландшфтный дизайн, забор, по территории поселка много красивых насаждений

Все дома сдаются в предчистовой отделке, останется только поклеить обои, постелить напольные покрытия, натянуть потолок и установить межкомнатные двери.

Продажа без агентской комиссии

Возможна продажа в ипотеку

Звоните и записывайтесь на просмотр в любое удобное время.

Тип объекта: **дом**
Общая площадь: **121 м²**
Количество этажей: **1**
Материал стен: **Бревно**
Санузел: **в доме**
Удобства: **В доме**

Тип дома: **блочный**
Площадь участка: **7 сот.**
Подвальное помещение: **нет**
Тип участка: **ИЖС**
Душ: **В доме**

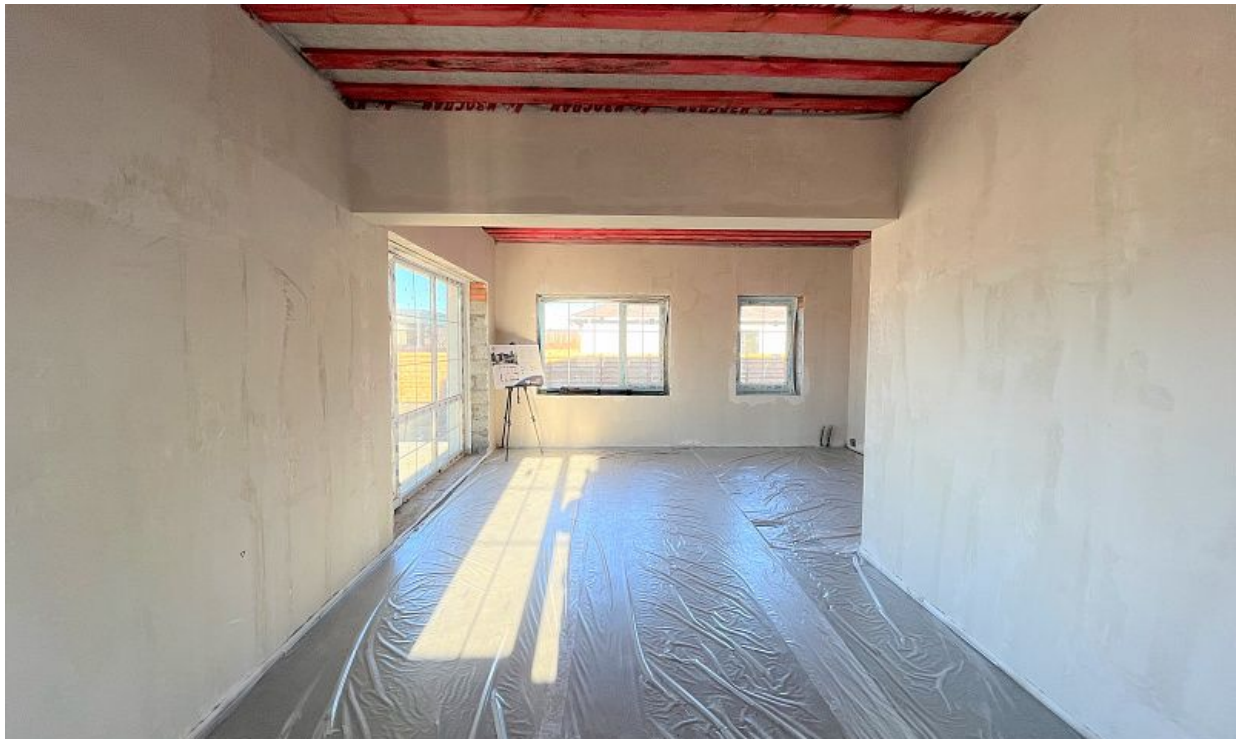

35.45
3.92
9.7
4.97
3.35
15.52
12.55
3.6
ЕДИНЫЙ
НЕДВИЖИМОСТЬ

Специалист по недвижимости

Смирнова Алена Анатольевна

+7(950)492-9225

ecnsmirnova@yandex.ru

ЕДИНЫЙ ЦЕНТР НЕДВИЖИМОСТИ

+7(929)269-66-94
ecn72.ru
ecntmn@yandex.ru
г Тюмень, ТЦ Рентал, улица Герцена, дом 103, офис 301