Продажа

дом 85 м² на участке 5 сот.

Зубарева,

Тюменская обл, Тюменский р-н, деревня Зубарева

₽ 6 350 000

Отличный дом с функциональной планировкой без лишних квадратных метров на уютном участке

3 полноценные спальни и уютная кухня-гостиная с выходом на террасу

Очень светлый дом за счет больших окон

По всей площади теплый водяной пол

Все коммуникации заведены в дом, электричество, септик, скважина

Стены выполнены из керамзитоблока с утеплителем и отделкой "мокрый фасад"

Расположен на самом востребованном Московском тракте в 10ти минутах от города

Звоните и организуем просмотр в любое время

Возможна покупка в ипотеку.

Тип объекта: **дом**
Общая площадь: **85 м²**
Количество этажей: **1**
Материал стен: **Керамзитоблок**
Санузел: **в доме**
Удобства: **В доме**

Тип дома: **блочный**
Площадь участка: **5 сот.**
Подвальное помещение: **нет**
Тип участка: **ИЖС**
Душ: **В доме**

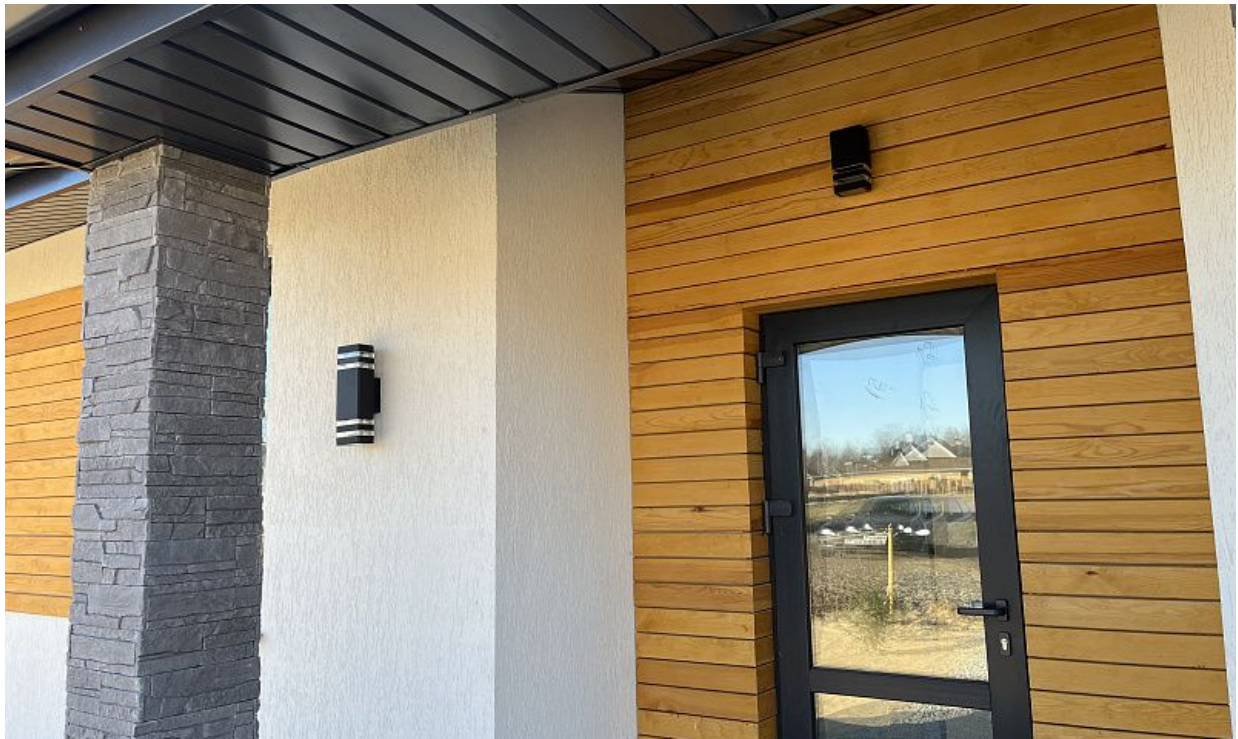

ЭКОВЕР

ЭКОВЕР

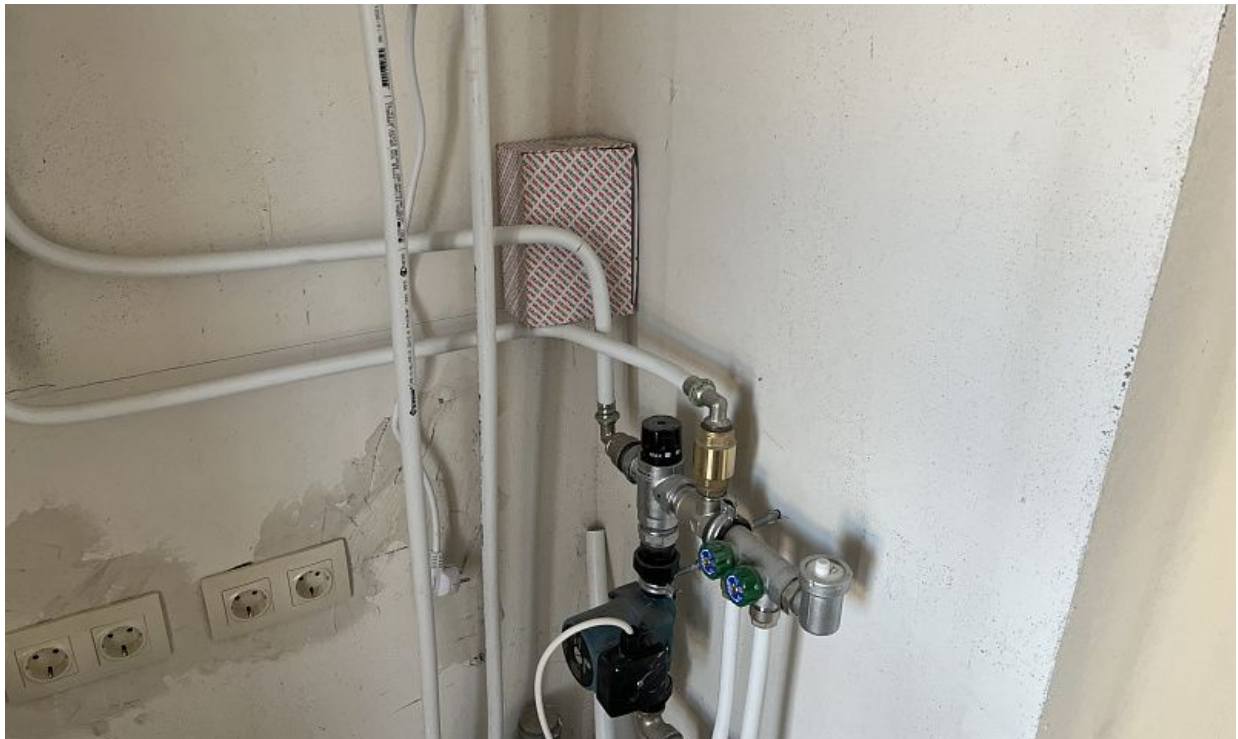

Специалист по недвижимости

Смирнова Алена Анатольевна

+7(950)492-9225

ecnsmirnova@yandex.ru

ЕДИНЫЙ ЦЕНТР НЕДВИЖИМОСТИ

+7(929)269-66-94
ecn72.ru
ecntmn@yandex.ru
г Тюмень, ТЦ Рентал, улица Герцена, дом 103, офис 301