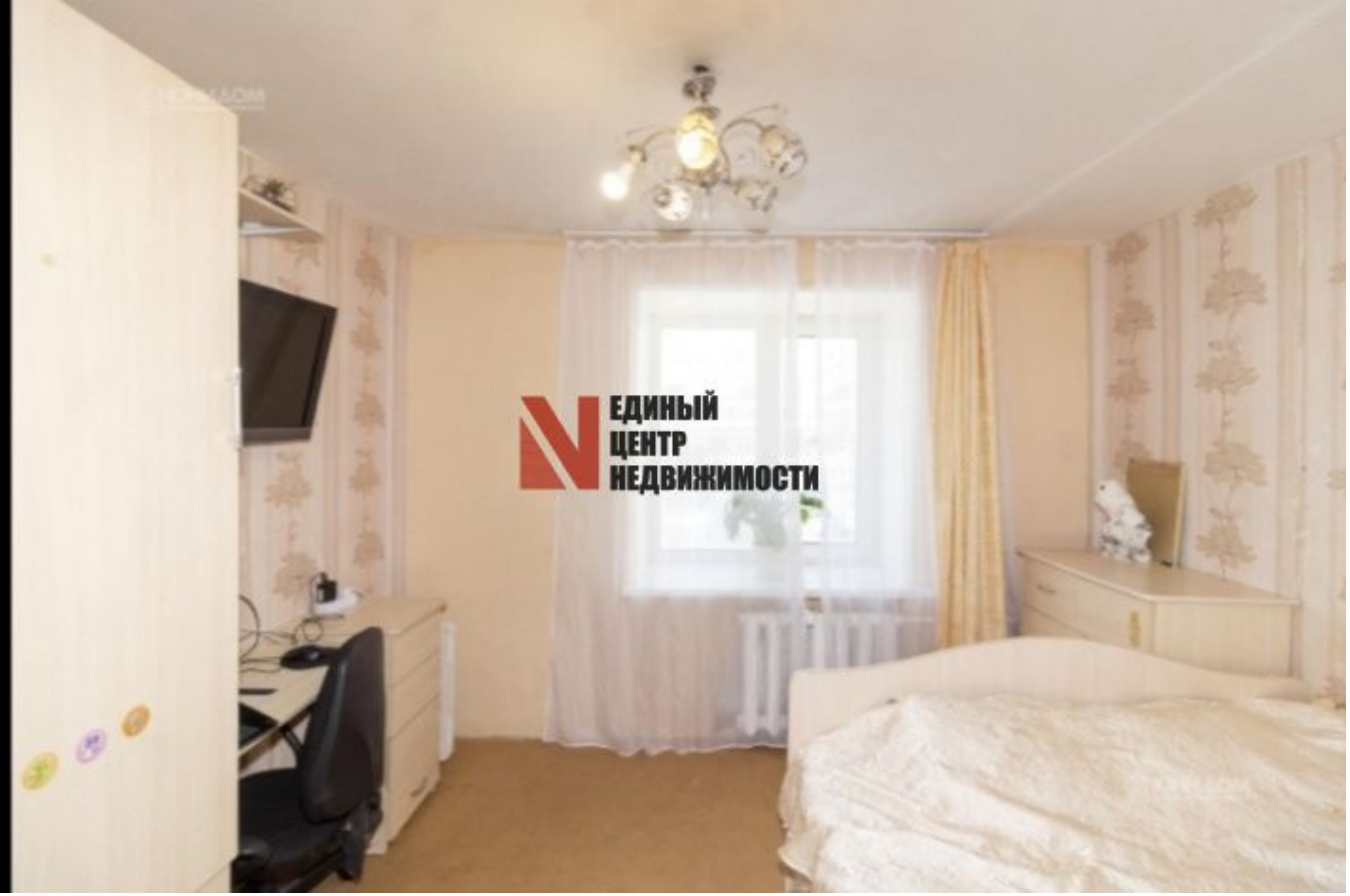

Продажа

2-к.квартира, 51 м², 5/5 эт.

Тюмень, Московский тракт

ул Московский тракт, д 121

₽ 4 400 000

Продаётся 2-я квартира в КИРПИЧНОМ доме! Окна выходят во двор и на улицу, комнаты просторные, правильной формы. В квартире выполнен ремонт в светлых тонах. Лоджия утеплена. В квартире есть гардеробная.

Во дворе расположена детская площадка и корт для спортивных игр.

О доме:

В подъезде дома сделан косметический ремонт, также заменили проводку и крышу дома, заменили трубы водоснабжения и водоотведения!

Инфраструктура:

Рядом расположены ТЦ Колумб, кинотеатр, рынок Блошинка, строительный двор, многопрофильный медицинский центр Доктор А, Поликлиника №5 для детей и взрослых, детский сад №166, школа №68 и 66

В шаговой доступности, остановка общественного транспорта с маршрутами в любой конец города, на машине 10 минут до центра, 3 минуты до объездной.

Квартира очень удобная для проживания с детьми, всё нужное рядом.

Жду ваших звонков!

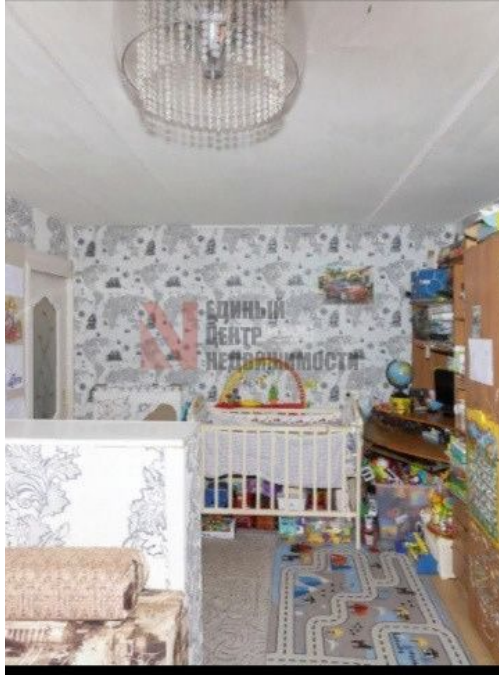

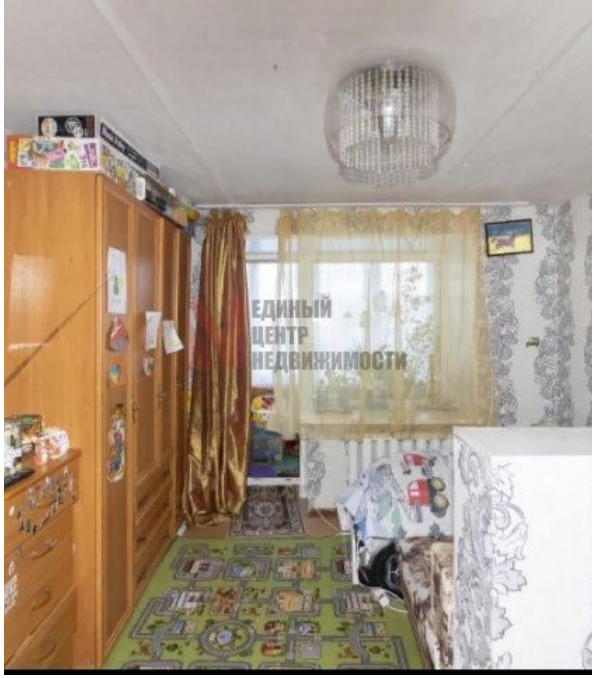

Количество комнат: **2**
Общая площадь: **51 м²**
Площадь кухни: **8 м²**
Этажей в доме: **5**
Тип балкона: **балкон**
Вид из окон: **во двор**
Тип дома: **кирпичный**

Год постройки дома: **1988 г.**
Жилая площадь: **28 м²**
Этаж: **5**
Тип санузла: **Раздельный**
Ремонт: **хороший**
Высота потолков в метрах: **2 м.**
Апартаменты: **нет**

Поздравляем!

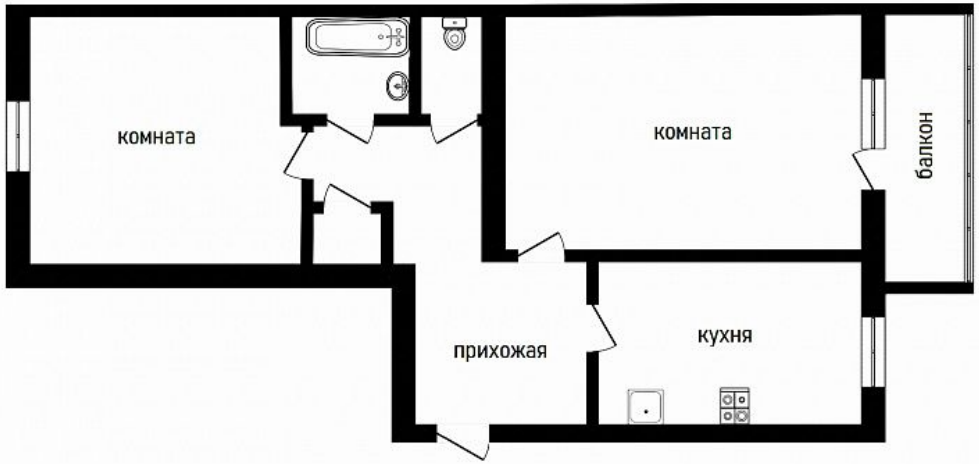
комната
комната
балкон
прихожая
кухня

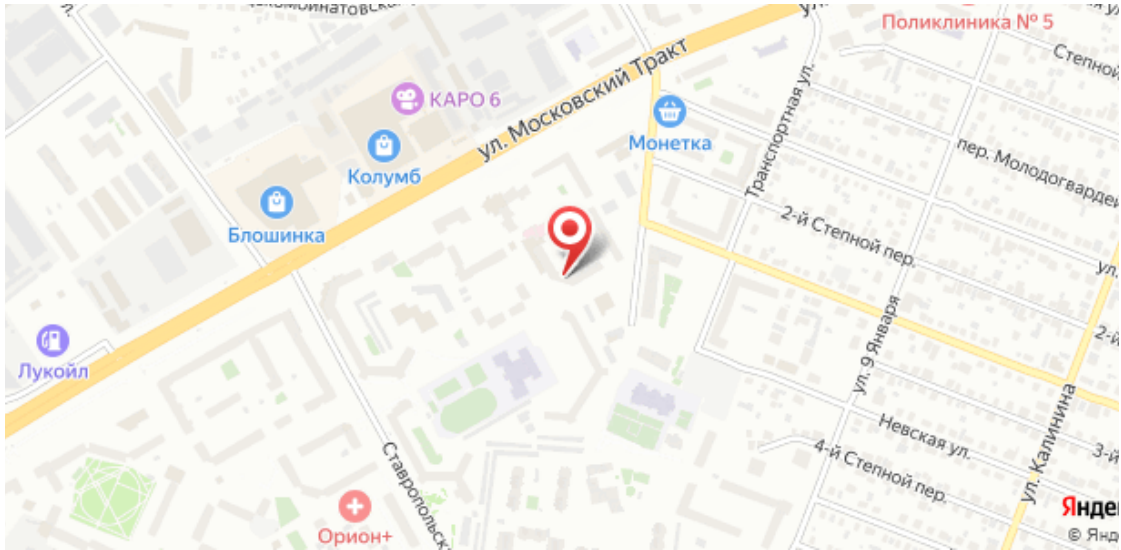
Поликлиника № 5
ул. Московский Тракт
КАРО 6
Колумб
Монетка
Блошинка
Транспортная ул.
пер. Молодогвардей
2-й Степной пер.
Лукойл
ул. 9 Января
Невская ул.
4-й Степной пер.
ул. Калинина
Ставропольск
Орион+

Специалист по недвижимости

Кучерявая Алеся Александровна

+7(912)999-4606

ecnkucheryevay@yandex.ru

ЕДИНЫЙ ЦЕНТР НЕДВИЖИМОСТИ

+7(929)269-66-94
ecn72.ru
ecntmn@yandex.ru
г Тюмень, ТЦ Рентал, улица Герцена, дом 103, офис 301