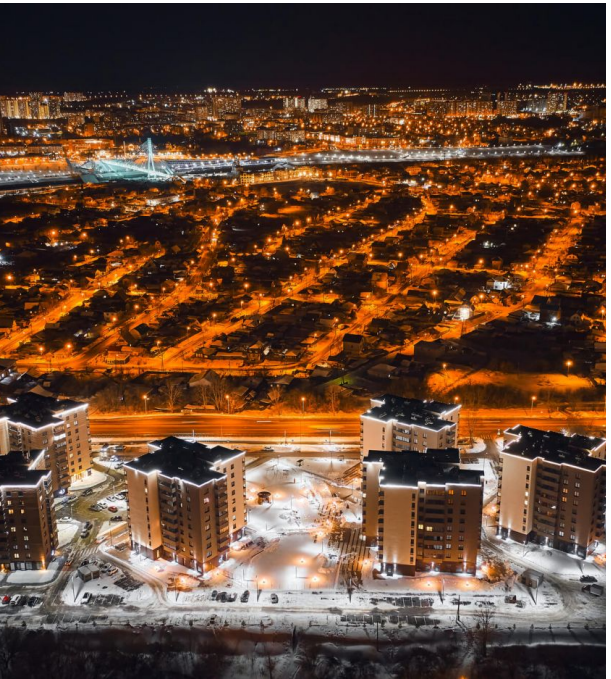

Продажа

Общественный комплекс «SALUT» (САЛЮТ) ГП-5

Тюмень,

ул 2-я Луговая, д 22, к 1

₽ 6 051 000

Шесть 9-этажных домов расположены рядом с историческим центром. До административно-делового центра и других знаковых мест города можно дойти и пешком. Например, до спуска на набережную всего 700 метров. В трех минутах ходьбы - торгово-развлекательный центр «Панама». Из окон комплекса открываются лучшие виды на праздничный салют. Другие фишки проекта: 2 лифта на 9-этажный дом, дизайнерская отделка мест общего пользования, стильная зона ожидания в холле, колясочные и кладовые в подвале, спуститься в которые можно на лифте. Вокруг домов II очереди - закрытый двор, спортивные и детские площадки, лаунж-зона для взрослых.

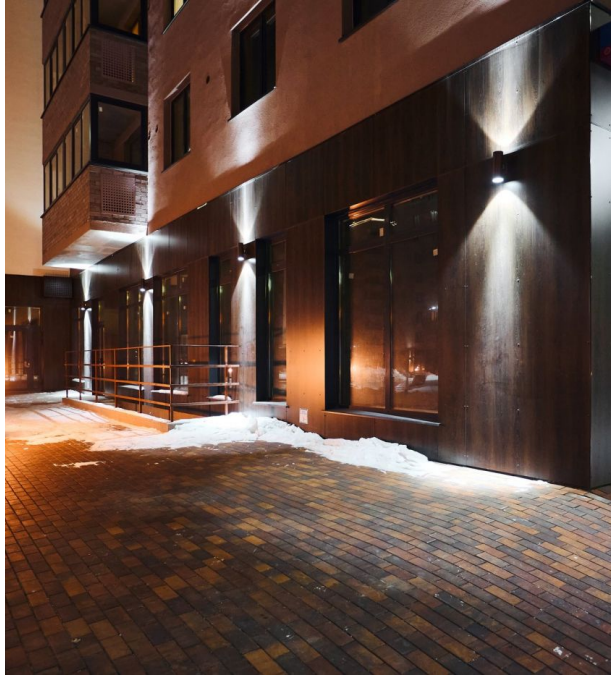

Название ЖК: **Общественный комплекс «SALUT» (САЛЮТ)**
Срок сдачи год: **2020 г.**
Срок сдачи квартал: **3**

Идентификатор корпуса ЖК: **ГП-5**
Стадия строительства: **сдан в эксплуатацию**

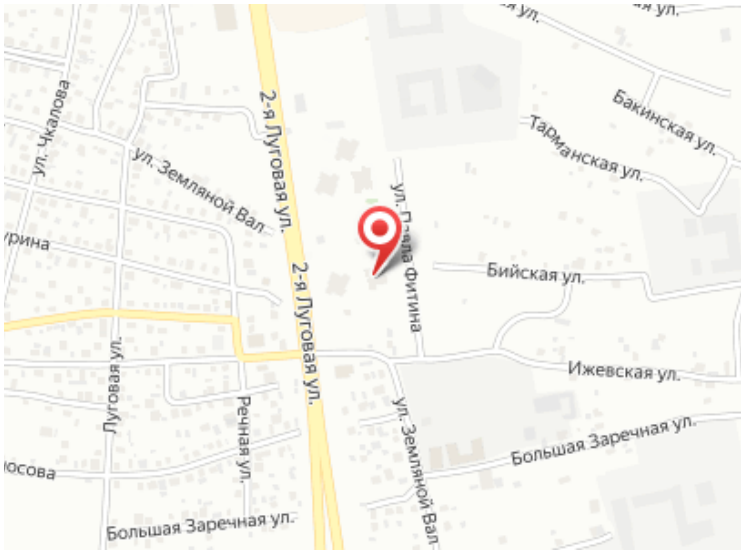
ул. Чкалова
2-я Луговая ул.
ул. Земляной Вал
Бакинская ул.
Тарманская ул.
Бийская ул.
Ижевская ул.
Большая Заречная ул.
Луговая ул.
Речная ул.
Большая Заречная ул.

Планировки

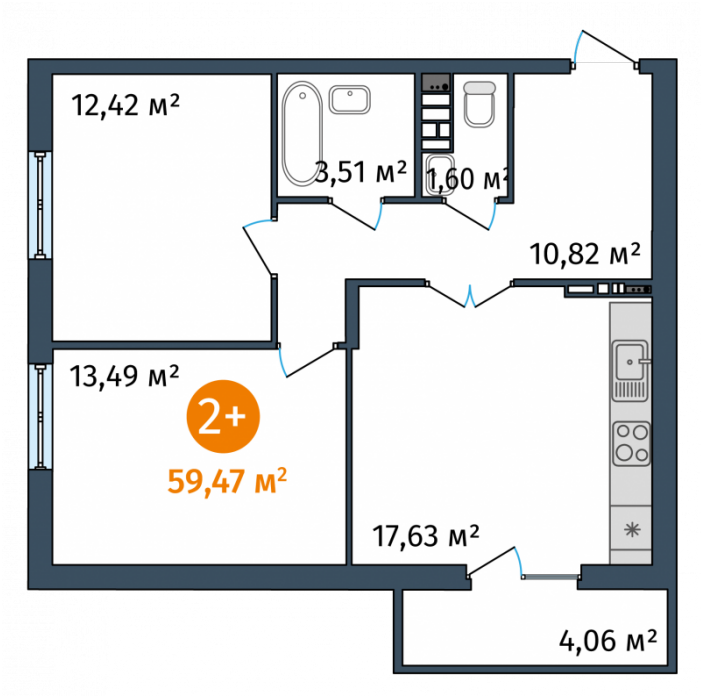

2-к.квартира, 59 м², 7 эт.

от ₽ 6 051 000

Количество комнат	2
Общая площадь	59 м²
Стоимость за м²	₽ 102 559
Площадь кухни	17 м²
Этаж	7
Этажей в доме	9

Предлагаем 2 - комнатные апартаменты в доме ГП-5 общей площадью: 59,47 кв.м., с типом планировки: Кухня-гостиная. Шесть 9-этажных домов расположены рядом с историческим центром. До административно-делового центра и других знаковых мест города можно дойти и пешком. Например, до спуска на набережную всего 700 метров. В трех минутах ходьбы - торгово-развлекательный центр «Панама». Из окон комплекса открываются лучшие виды на праздничный салют. Другие фишки проекта: 2 лифта на 9-этажный дом, дизайнерская отделка мест общего пользования, стильная зона ожидания в холле, колясочные и кладовые в подвале, спуститься в которые можно на лифте. Вокруг домов II очереди - закрытый двор, спортивные и детские площадки, лаунж-зона для взрослых.

Планировки

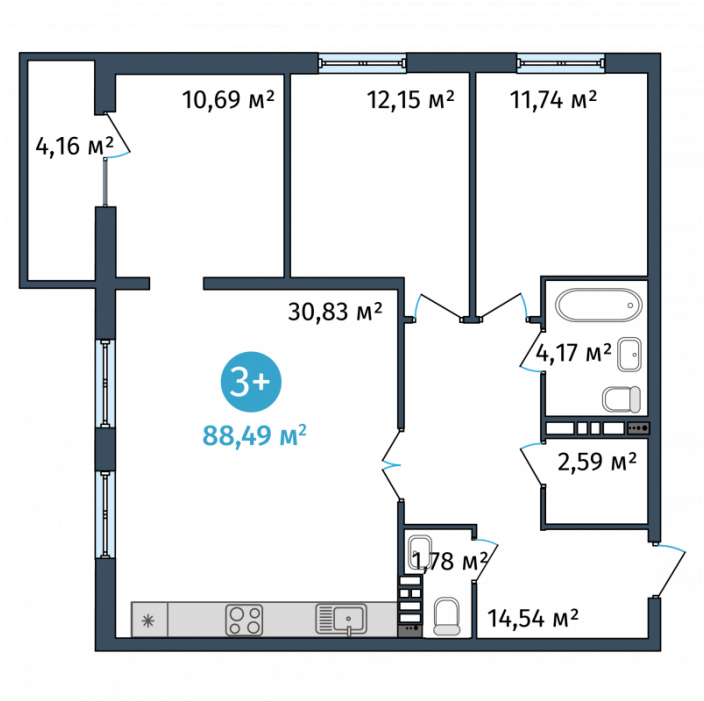

3-к.квартира, 88 м², 7 эт.

от ₽ 6 990 000

Количество комнат	3
Общая площадь	88 м²
Стоимость за м²	₽ 79 432
Площадь кухни	30 м²
Этаж	7
Этажей в доме	9

Предлагаем 3 - комнатные апартаменты в доме ГП-5 общей площадью: 88,49 кв.м., с типом планировки: Кухня-гостиная. Шесть 9-этажных домов расположены рядом с историческим центром. До административно-делового центра и других знаковых мест города можно дойти и пешком. Например, до спуска на набережную всего 700 метров. В трех минутах ходьбы - торгово-развлекательный центр «Панама». Из окон комплекса открываются лучшие виды на праздничный салют. Другие фишки проекта: 2 лифта на 9-этажный дом, дизайнерская отделка мест общего пользования, стильная зона ожидания в холле, колясочные и кладовые в подвале, спуститься в которые можно на лифте. Вокруг домов II очереди - закрытый двор, спортивные и детские площадки, лаунж-зона для взрослых.

Ваш менеджер

Консультант по новостройкам

+7(345)270-7202

ecnadm@yandex.ru

ЕДИНЫЙ ЦЕНТР НЕДВИЖИМОСТИ

+7(929)269-66-94
ecn72.ru
ecntmn@yandex.ru
г Тюмень, ТЦ Рентал, улица Герцена, дом 103, офис 301