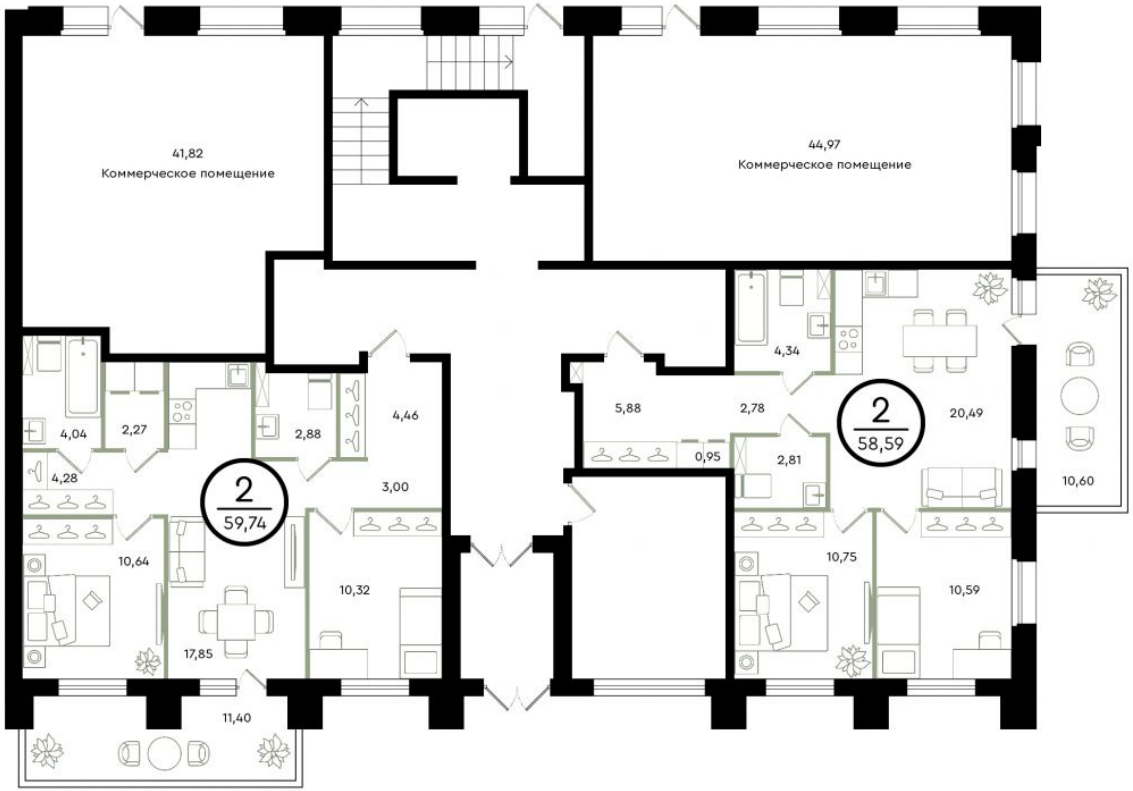

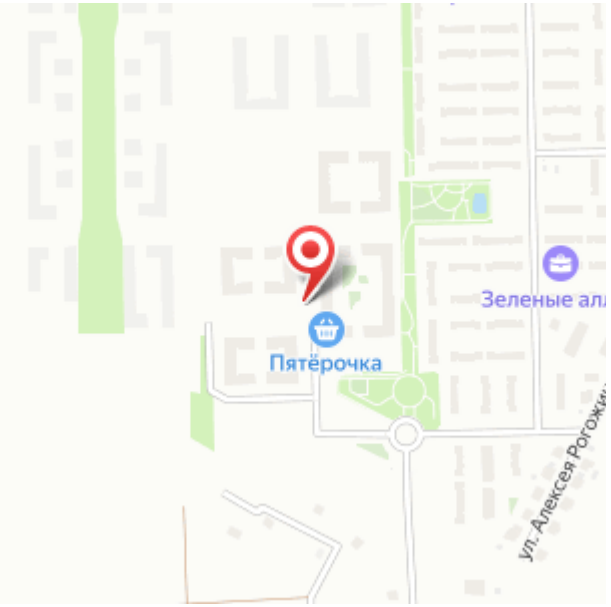

Продажа

ЖК «Зеленые аллеи» ГП 1, дом 9

Тюмень,

Владимира Полякова, ГП 1

₽ 4 235 300

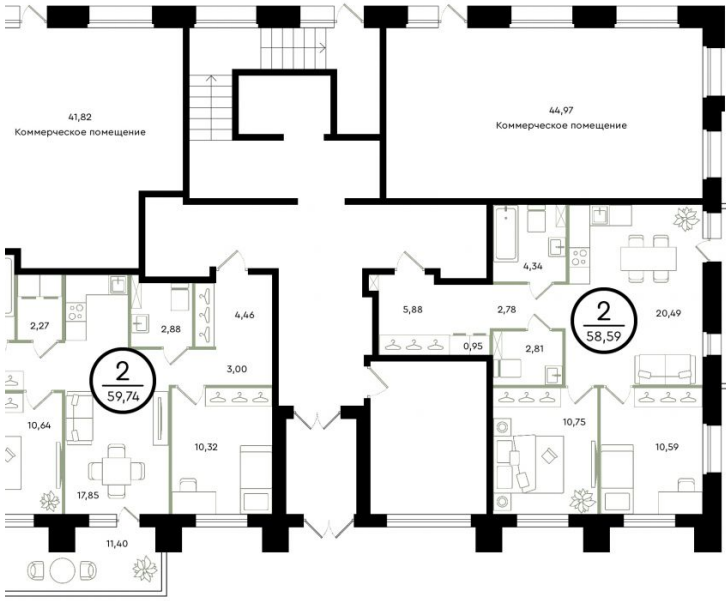

Продается квартира № 1 в ЖК Зелёные аллеи.Жилой квартал «Зеленые аллеи» расположен в 10-ти минутах от центра Тюмени в районе экопарка «Затюменский». Квартал состоит из комфортных 4-х этажных домов, таунхаусов и дуплексов.
Вас ждёт более 60 классических и smart-планировок от 34 до 90 м2: с террасами, с антресольным этажом, с рабочими зонами, с мастер-спальнями, с гардеробными, с постирочными, с мансардными окнами, с отдельным входом и др.
Для тех, кто ценит время, есть квартиры с готовым ремонтом. Дизайн-проект выполнен в современном стиле. На выбор три цветовых решения: светлый, серый и темный.
Срок сдачи первых ГП – декабрь 2023 года.
Главной точкой притяжения в квартале является собственный парк отдыха площадью 7,5 Га. Здесь: спортивные площадки, футбольное и баскетбольное поле, пешеходные и велодорожки, детские городки, профессиональный скейтодром и многое другое.
К каждому дому подводятся городские коммуникации: электричество, водопровод и канализация, газ, оптоволоконный интернет.
Застройщик проекта – группа компаний "Навигатор. Девелопмент", которая уже более 8 лет успешно работает на рынке недвижимости города Тюмени.
Для клиентов ГК "Навигатор. Девелопмент" доступна:
- скидка за бронь в день показа;
- беспроцентная рассрочка от застройщика;
- ипотека со сниженной ставкой от ведущих банков;
- покупка недвижимости по материнскому капиталу.

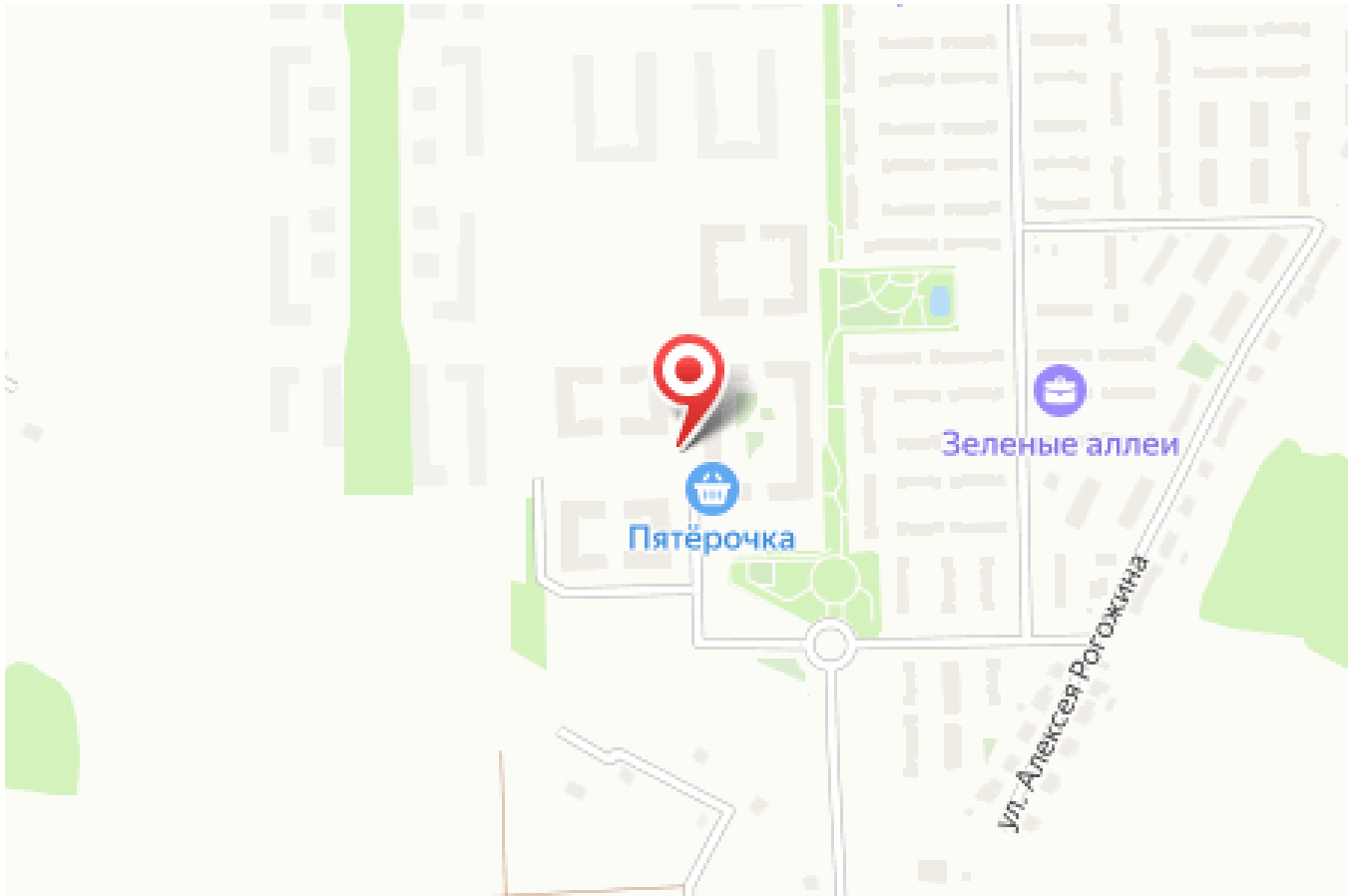

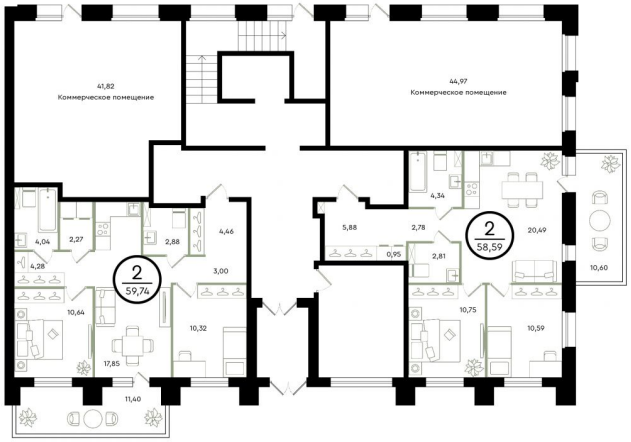

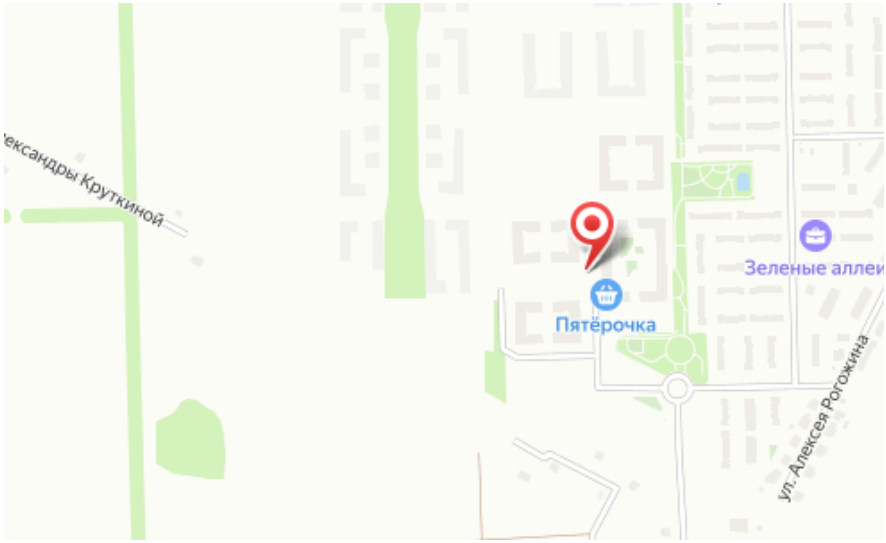

Название ЖК: **ЖК «Зеленые аллеи»**
Срок сдачи год: **2023 г.**
Срок сдачи квартал: **4**

Идентификатор корпуса ЖК: **ГП 1, дом 9**
Стадия строительства: **строится**

Планировки

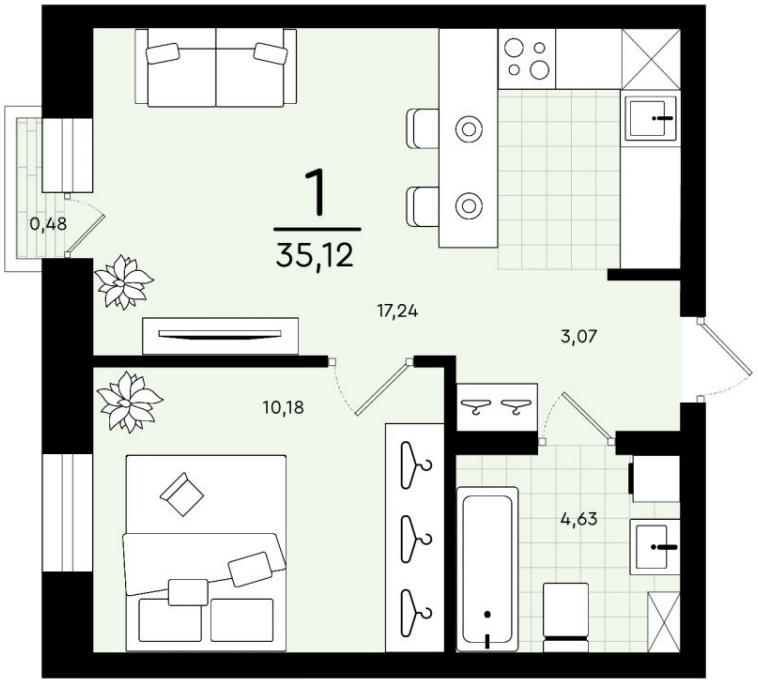

1-к.квартира

от ₽ 4 235 300

Количество комнат	1
Общая площадь	35.12 м²
Стоимость за м²	₽ 120 595
Жилая площадь	10.18 м²
Площадь кухни	16.1 м²
Этаж	2
Этажей в доме	4
Тип санузла	Раздельный

Продается квартира № 80 в ЖК Зелёные аллеи.Жилой квартал «Зеленые аллеи» расположен в 10-ти минутах от центра Тюмени в районе экопарка «Затюменский».
Квартал состоит из комфортных 4-х этажных домов, таунхаусов и дуплексов.
Вас ждёт более 60 классических и smart-планировок от 34 до 90 м2: с террасами, с антресольным этажом, с рабочими зонами, с мастер-спальнями, с гардеробными, с постирочными, с мансардными окнами, с отдельным входом и др.
Для тех, кто ценит время, есть квартиры с готовым ремонтом. Дизайн-проект выполнен в современном стиле. На выбор три цветовых решения: светлый, серый и темный.
Срок сдачи первых ГП – декабрь 2023 года.
Главной точкой притяжения в квартале является собственный парк отдыха площадью 7,5 Га. Здесь: спортивные площадки, футбольное и баскетбольное поле, пешеходные и велодорожки, детские городки, профессиональный скейтодром и многое другое.
К каждому дому подводятся городские коммуникации: электричество, водопровод и канализация, газ, оптоволоконный интернет.
Застройщик проекта – группа компаний "Навигатор. Девелопмент", которая уже более 8 лет успешно работает на рынке недвижимости города Тюмени.
Для клиентов ГК "Навигатор. Девелопмент" доступна:
- скидка за бронь в день показа;
- беспроцентная рассрочка от застройщика;
- ипотека со сниженной ставкой от ведущих банков;
- покупка недвижимости по материнскому капиталу.

Планировки

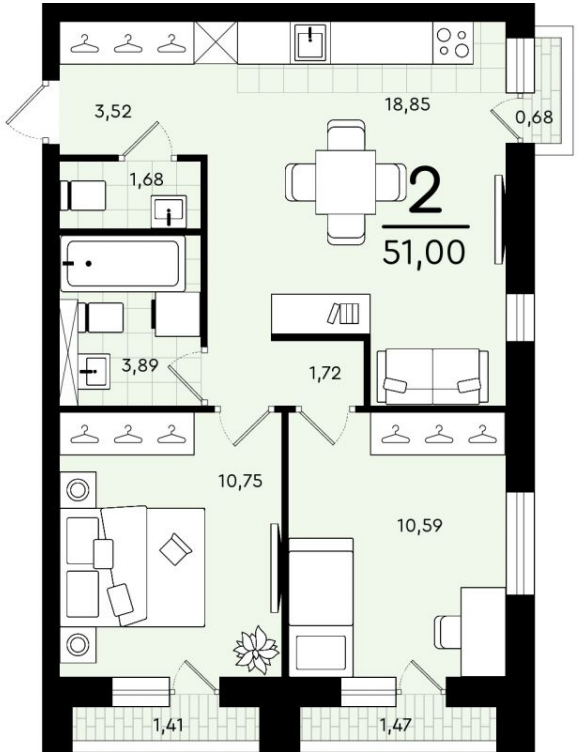

2-к.квартира

от ₽ 5 423 250

Количество комнат	2
Общая площадь	51 м²
Стоимость за м²	₽ 106 338
Жилая площадь	21.34 м²
Площадь кухни	16.1 м²
Этаж	2
Этажей в доме	4
Тип санузла	Раздельный

Продается квартира № 4 в ЖК Зелёные аллеи.Жилой квартал «Зеленые аллеи» расположен в 10-ти минутах от центра Тюмени в районе экопарка «Затюменский».
Квартал состоит из комфортных 4-х этажных домов, таунхаусов и дуплексов.
Вас ждёт более 60 классических и smart-планировок от 34 до 90 м2: с террасами, с антресольным этажом, с рабочими зонами, с мастер-спальнями, с гардеробными, с постирочными, с мансардными окнами, с отдельным входом и др.
Для тех, кто ценит время, есть квартиры с готовым ремонтом. Дизайн-проект выполнен в современном стиле. На выбор три цветовых решения: светлый, серый и темный.
Срок сдачи первых ГП – декабрь 2023 года.
Главной точкой притяжения в квартале является собственный парк отдыха площадью 7,5 Га. Здесь: спортивные площадки, футбольное и баскетбольное поле, пешеходные и велодорожки, детские городки, профессиональный скейтодром и многое другое.
К каждому дому подводятся городские коммуникации: электричество, водопровод и канализация, газ, оптоволоконный интернет.
Застройщик проекта – группа компаний "Навигатор. Девелопмент", которая уже более 8 лет успешно работает на рынке недвижимости города Тюмени.
Для клиентов ГК "Навигатор. Девелопмент" доступна:
- скидка за бронь в день показа;
- беспроцентная рассрочка от застройщика;
- ипотека со сниженной ставкой от ведущих банков;
- покупка недвижимости по материнскому капиталу.

Планировки

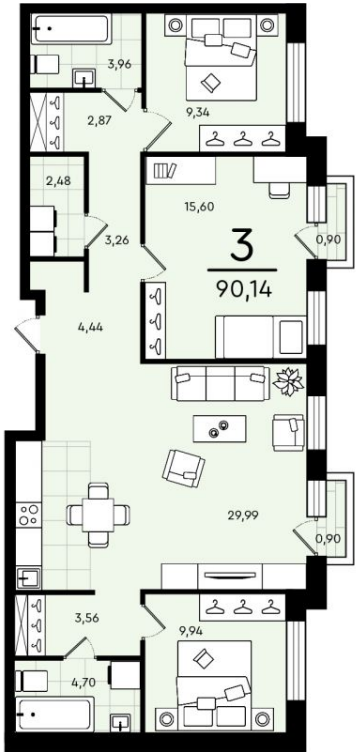

3-к.квартира

от ₽ 7 747 500

Количество комнат	3
Общая площадь	90.14 м²
Стоимость за м²	₽ 85 950
Жилая площадь	34.88 м²
Площадь кухни	11.36 м²
Этаж	4
Этажей в доме	4
Тип санузла	Раздельный

Продается квартира № 202 в ЖК Зелёные аллеи.Жилой квартал «Зеленые аллеи» расположен в 10-ти минутах от центра Тюмени в районе экопарка «Затюменский».
Квартал состоит из комфортных 4-х этажных домов, таунхаусов и дуплексов.
Вас ждёт более 60 классических и smart-планировок от 34 до 90 м2: с террасами, с антресольным этажом, с рабочими зонами, с мастер-спальнями, с гардеробными, с постирочными, с мансардными окнами, с отдельным входом и др.
Для тех, кто ценит время, есть квартиры с готовым ремонтом. Дизайн-проект выполнен в современном стиле. На выбор три цветовых решения: светлый, серый и темный.
Срок сдачи первых ГП – декабрь 2023 года.
Главной точкой притяжения в квартале является собственный парк отдыха площадью 7,5 Га. Здесь: спортивные площадки, футбольное и баскетбольное поле, пешеходные и велодорожки, детские городки, профессиональный скейтодром и многое другое.
К каждому дому подводятся городские коммуникации: электричество, водопровод и канализация, газ, оптоволоконный интернет.
Застройщик проекта – группа компаний "Навигатор. Девелопмент", которая уже более 8 лет успешно работает на рынке недвижимости города Тюмени.
Для клиентов ГК "Навигатор. Девелопмент" доступна:
- скидка за бронь в день показа;
- беспроцентная рассрочка от застройщика;
- ипотека со сниженной ставкой от ведущих банков;
- покупка недвижимости по материнскому капиталу.

Ваш менеджер

Консультант по новостройкам

+7(345)270-7202

ecnadm@yandex.ru

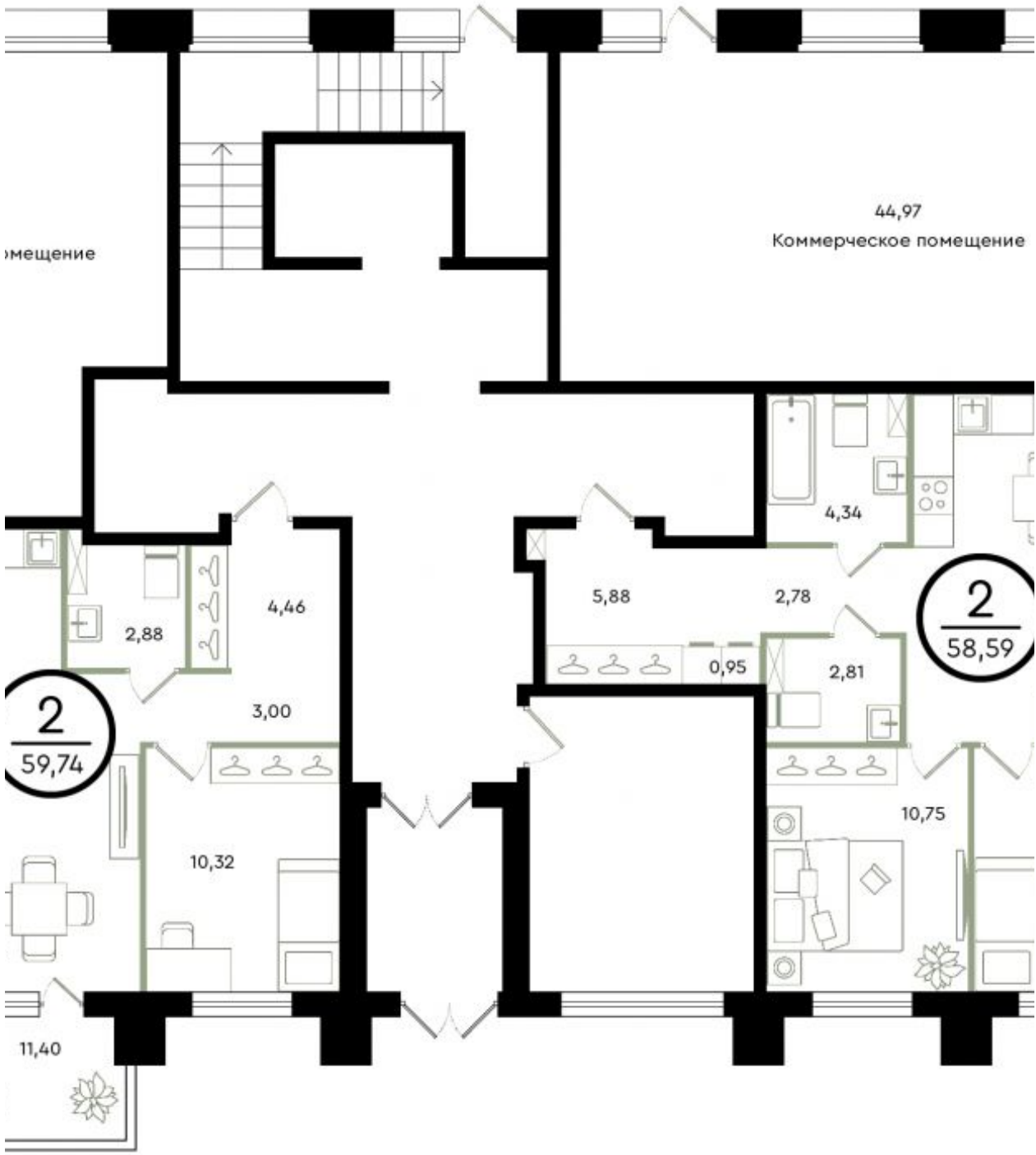

ЕДИНЫЙ ЦЕНТР НЕДВИЖИМОСТИ

+7(929)269-66-94
ecn72.ru
ecntmn@yandex.ru
г Тюмень, ТЦ Рентал, улица Герцена, дом 103, офис 301