Продажа

ЖК «Европейский квартал» д. 12

Тюмень,

ул Газовиков, д 38, к 2

₽ 3 910 000

Квартира с объединенной кухней-гостиной и двумя спальнями в «Европейском квартале». Особенности планировки: гардеробная, окна в пол, балкон. Эта квартира сейчас в брони, но её ещё не купили. Пожалуйста свяжитесь с менеджером, чтобы узнать подробности.
ОБЪЯВЛЕНИЕ ОТ ЗАСТРОЙЩИКА. Покупка квартиры защищена банком.

Двухкомнатная квартира в «Европейском квартале» в Тюмени — это квартира с объединённой кухней-гостиной и двумя спальнями. На сдаче в квартире выполнена отделка под чистовую. Установлена надёжная сейф-дверь с замком и шумоизоляцией. Есть счётчики горячего и холодного водоснабжения, радиаторы с терморегуляторами, розетки и выключатели. Выполнена горизонтальная разводка отопления и водоснабжения, разводка электрики. Стены в двухкомнатных квартирах оштукатурены и выровнены. Пол готов к финишному покрытию — ламинату, плитке, линолеуму.

«Европейский квартал» расположен в Заречной части города недалеко от одноименного микрорайона. Район связан с городом двумя мостами. Рядом небольшой водоем и улица с выходом к Туре, доступна инфраструктура микрорайона «Европейский». Застройка состоит из полузамкнутых кварталов и невысоких домов. На углах квартала — высотные акценты. В центре, вдоль пешеходного променада, расположены одноподъездные невысокие урбан-виллы с парковым пространством вокруг. Урбан-виллы — новый формат городского жилья, который представляет собой небольшой дом высотой 5-6 этажей с одним подъездом. Такие дома популярны в Европе и рассчитаны всего на 20-30 семей.

Купить двухкомнатную квартиру в Заречном микрорайоне Тюмени можно онлайн с помощью программ покупки застройщика Брусника:

-ипотека со сниженной ставкой по госпрограмме;
-беспроцентная рассрочка ООО «Брусника» с первоначальным взносом от 30%;
-программа обмена своей квартиры на новую;
-возможность заказать отделку и оформить её вместе с квартирой в ипотеку;
-бесплатный юридический сервис по оформлению квартиры;
-выкуп вторичной квартиры с ипотекой в счёт первого взноса за новую квартиру.

Получить одобрение ипотеки или рассрочку, а также осуществить обмен квартиры можно онлайн.
№ квартиры в нашей базе: TMH22027.

Дом 11

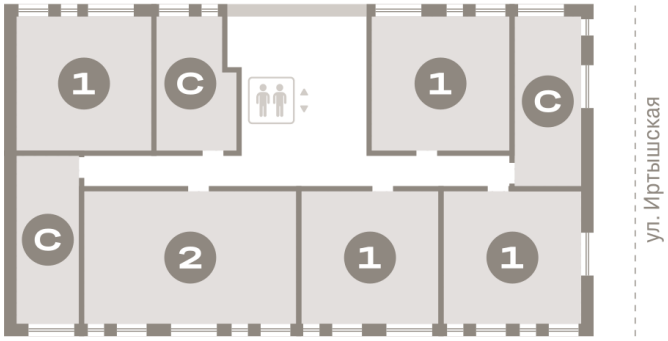

Название ЖК: **ЖК «Европейский квартал»**
Срок сдачи год: **2024 г.**
Срок сдачи квартал: **4**

Идентификатор корпуса ЖК: **д. 12**
Стадия строительства: **строится**

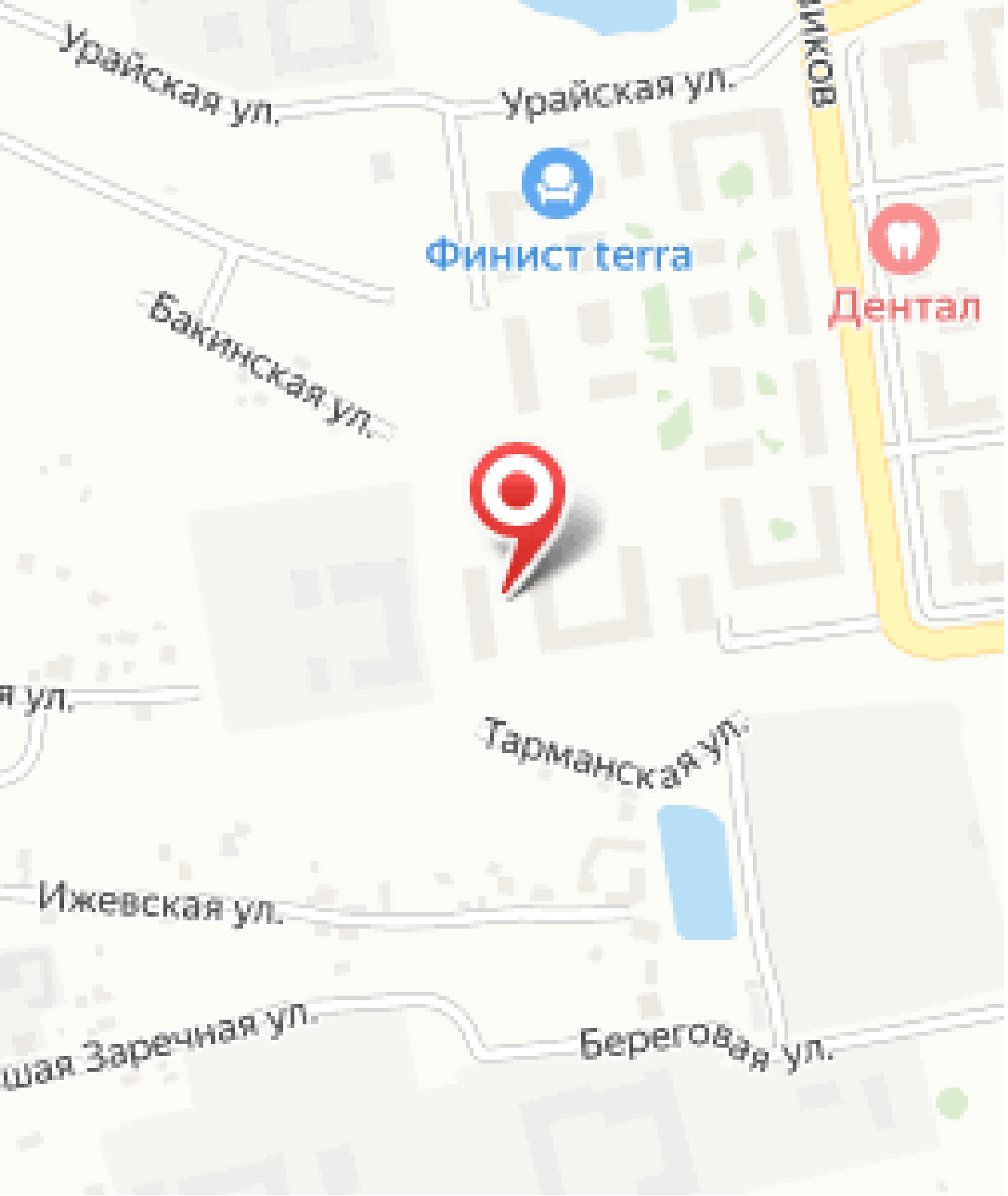
Урайская ул.
Урайская ул.
Финист terra
Дентал
Бакинская ул.
Тарманская ул.
Ижевская ул.
Береговая ул.

Планировки

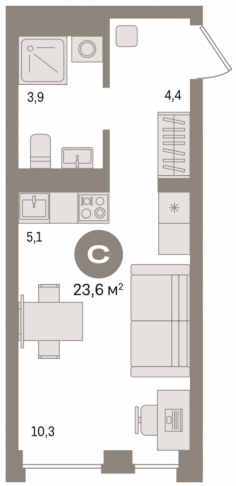

Студия

от ₽ 3 910 000

Количество комнат	Студия
Общая площадь	23 м²
Стоимость за м²	₽ 170 000
Жилая площадь	14 м²
Площадь кухни	5 м²
Этаж	2
Этажей в доме	17

Студия в «Европейском квартале». Особенности планировки: окна в пол.
ОБЪЯВЛЕНИЕ ОТ ЗАСТРОЙЩИКА. Покупка квартиры защищена банком.

Студия в «Европейском квартале» — это квартира с объединённой кухней и зоной для отдыха и сна. В квартирах-студиях предусмотрена ванная комната, ниши под хранение, тёплая лоджия с рабочим местом или французский балкон. Комнаты в студиях имеют правильную прямоугольную форму близкую к квадрату. Отсутствуют лишние углы и выступы. Ниши для шкафов помогают разумно использовать пространство, иметь больше свободного места.

На сдаче в квартире выполнена отделка под чистовую. Установлена надёжная сейф-дверь с замком и шумоизоляцией. Есть счётчики горячего и холодного водоснабжения, радиаторы с терморегуляторами, розетки и выключатели. Выполнена горизонтальная разводка отопления и водоснабжения, разводка электрики. Стены оштукатурены и выровнены. Пол готов к финишному покрытию — ламинату, плитке, линолеуму.

«Европейский квартал» расположен в Заречной части города недалеко от одноименного микрорайона. Район связан с городом двумя мостами. Рядом небольшой водоём и улица с выходом к Туре, доступна инфраструктура микрорайона «Европейский». Застройка состоит из полузамкнутых кварталов и невысоких домов. На углах квартала — высотные акценты. В центре, вдоль пешеходного променада, расположены одноподъездные невысокие урбан-виллы с парковым пространством вокруг. Урбан-виллы — новый формат городского жилья, который представляет собой небольшой дом высотой 5-6 этажей с одним подъездом. Такие дома популярны в Европе и рассчитаны всего на 20-30 семей.

Купить квартиру в «Европейском квартале» можно онлайн с помощью программ покупки застройщика Брусника:

-ипотека со сниженной ставкой по госпрограмме;
-беспроцентная рассрочка ООО «Брусника» с первоначальным взносом от 30%;
-программа обмена своей квартиры на новую;
-возможность заказать отделку и оформить её вместе с квартирой в ипотеку;
-бесплатный юридический сервис по оформлению квартиры;
-выкуп вторичной квартиры с ипотекой в счёт первого взноса за новую квартиру.

Получить одобрение ипотеки или рассрочку, а также осуществить обмен квартиры можно онлайн.
№ квартиры в нашей базе: TMH22052.

Планировки

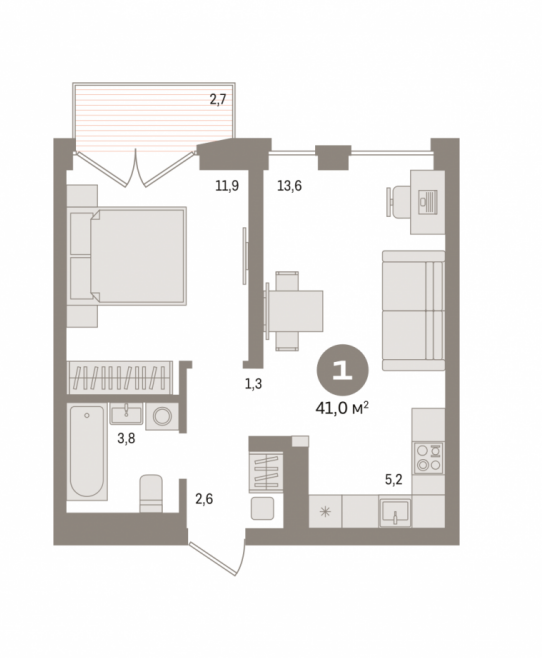

1-к.квартира

от ₽ 5 370 000

Количество комнат	1
Общая площадь	41 м²
Стоимость за м²	₽ 130 976
Жилая площадь	11 м²
Площадь кухни	18 м²
Этаж	4
Этажей в доме	17

Квартира с объединенной кухней-гостиной и одной спальней в «Европейском квартале». Особенности планировки: окна в пол, вид во двор, балкон. Эта квартира сейчас в брони, но её ещё не купили. Пожалуйста свяжитесь с менеджером, чтобы узнать подробности.
ОБЪЯВЛЕНИЕ ОТ ЗАСТРОЙЩИКА. Покупка квартиры защищена банком.

Однокомнатная квартира в «Европейском квартале» в Тюмени — это квартира с объединённой кухней-гостиной и одной спальней. На сдаче в квартире выполнена отделка под чистовую. Установлена надёжная сейф-дверь с замком и шумоизоляцией. Есть счётчики горячего и холодного водоснабжения, радиаторы с терморегуляторами, розетки и выключатели. Выполнена горизонтальная разводка отопления и водоснабжения, разводка электрики. Стены в однокомнатных квартирах оштукатурены и выровнены. Пол готов к финишному покрытию — ламинату, плитке, линолеуму.

«Европейский квартал» расположен в Заречной части города недалеко от одноименного микрорайона. Район связан с городом двумя мостами. Рядом небольшой водоем и улица с выходом к Туре, доступна инфраструктура микрорайона «Европейский». Застройка состоит из полузамкнутых кварталов и невысоких домов. На углах квартала — высотные акценты. В центре, вдоль пешеходного променада, расположены одноподъездные невысокие урбан-виллы с парковым пространством вокруг. Урбан-виллы — новый формат городского жилья, который представляет собой небольшой дом высотой 5-6 этажей с одним подъездом. Такие дома популярны в Европе и рассчитаны всего на 20-30 семей.

Купить однокомнатную квартиру в Заречном микрорайоне Тюмени можно онлайн с помощью программ покупки застройщика Брусника:

-ипотека со сниженной ставкой по госпрограмме;
-беспроцентная рассрочка ООО «Брусника» с первоначальным взносом от 30%;
-программа обмена своей квартиры на новую;
-возможность заказать отделку и оформить её вместе с квартирой в ипотеку;
-бесплатный юридический сервис по оформлению квартиры;
-выкуп вторичной квартиры с ипотекой в счёт первого взноса за новую квартиру.

Получить одобрение ипотеки или рассрочку, а также осуществить обмен квартиры можно онлайн.
№ квартиры в нашей базе: TMH21991.

Планировки

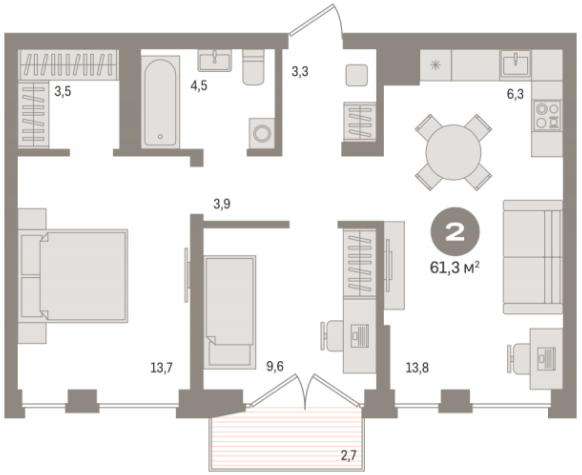

2-к.квартира

от ₽ 7 420 000

Количество комнат	2
Общая площадь	61 м²
Стоимость за м²	₽ 121 639
Жилая площадь	23 м²
Площадь кухни	20 м²
Этаж	8
Этажей в доме	17

Квартира с объединенной кухней-гостиной и двумя спальнями в «Европейском квартале». Особенности планировки: гардеробная, окна в пол, балкон. Эта квартира сейчас в брони, но её ещё не купили. Пожалуйста свяжитесь с менеджером, чтобы узнать подробности.
ОБЪЯВЛЕНИЕ ОТ ЗАСТРОЙЩИКА. Покупка квартиры защищена банком.

Двухкомнатная квартира в «Европейском квартале» в Тюмени — это квартира с объединённой кухней-гостиной и двумя спальнями. На сдаче в квартире выполнена отделка под чистовую. Установлена надёжная сейф-дверь с замком и шумоизоляцией. Есть счётчики горячего и холодного водоснабжения, радиаторы с терморегуляторами, розетки и выключатели. Выполнена горизонтальная разводка отопления и водоснабжения, разводка электрики. Стены в двухкомнатных квартирах оштукатурены и выровнены. Пол готов к финишному покрытию — ламинату, плитке, линолеуму.

«Европейский квартал» расположен в Заречной части города недалеко от одноименного микрорайона. Район связан с городом двумя мостами. Рядом небольшой водоем и улица с выходом к Туре, доступна инфраструктура микрорайона «Европейский». Застройка состоит из полузамкнутых кварталов и невысоких домов. На углах квартала — высотные акценты. В центре, вдоль пешеходного променада, расположены одноподъездные невысокие урбан-виллы с парковым пространством вокруг. Урбан-виллы — новый формат городского жилья, который представляет собой небольшой дом высотой 5-6 этажей с одним подъездом. Такие дома популярны в Европе и рассчитаны всего на 20-30 семей.

Купить двухкомнатную квартиру в Заречном микрорайоне Тюмени можно онлайн с помощью программ покупки застройщика Брусника:

-ипотека со сниженной ставкой по госпрограмме;
-беспроцентная рассрочка ООО «Брусника» с первоначальным взносом от 30%;
-программа обмена своей квартиры на новую;
-возможность заказать отделку и оформить её вместе с квартирой в ипотеку;
-бесплатный юридический сервис по оформлению квартиры;
-выкуп вторичной квартиры с ипотекой в счёт первого взноса за новую квартиру.

Получить одобрение ипотеки или рассрочку, а также осуществить обмен квартиры можно онлайн.
№ квартиры в нашей базе: TMH22027.