Продажа

дом 66 м² на участке 4 сот.

Андреевский, Андреевский

поселок Андреевский, ул Восточная, д 19

₽ 6 500 000

Дом в посёлке-Андреевский, с удобной планировкой для двух семей в одном доме, отдельными входами из общей веранды. В каждой половине есть свой с/у, сауна, душевая, кухня и комната.
Дом облицован кирпичом , что придает ему красивый вид и долговечности. Участок 4 сотки, выполнено межевание, в собственности, установлен каркас теплицы, есть насаждения, колодец, сарай.
Дом 66,2 кв.м, кирпичный, полностью готовый к проживанию, с ремонтом, мебелью, заведенными коммуникациями (газ, вода,электричество).
Тёплый пол- на кухне, с/у, прихожей, предбаннике, комнате гостиной.
Можно переоборудовать одну кухню в жилую комнату, и будет большой дом с четырьмя комнатами!
Заведено 380в.
Отопление газовое, вода из колодца (насосная станция),погреб, септик -4 куб.
Все продумано для комфортного проживания и ведения личного подсобного хозяйства.
Отличное месторасположение, недалеко от города, асфальт до участка, высокое место, рядом озеро, лес, а зто
прогулки, рыбалка, грибы, охота.
В поселке есть д/сад, школа, ФАП.
Звоните! Просмотр в любое удобное для вас время.

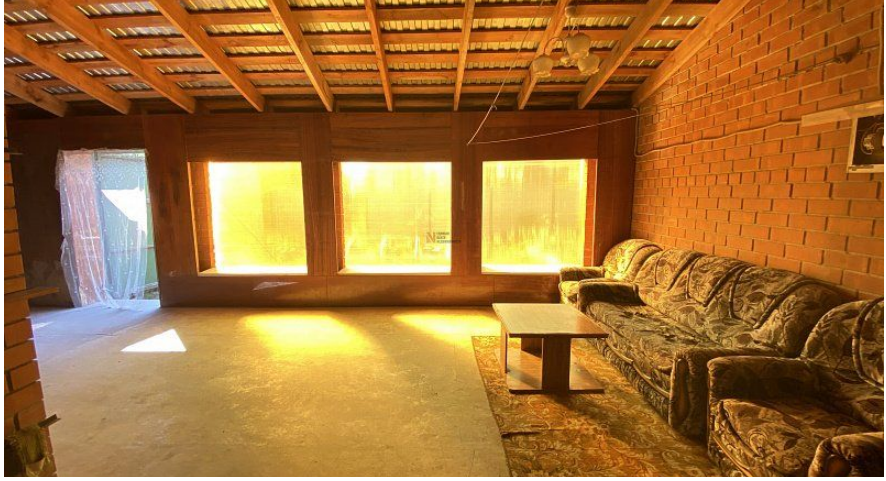

Тип объекта: **дом**
Общая площадь: **66 м²**
Количество этажей: **1**
Год постройки: **2005**
Тип участка: **ИЖС**
Душ: **В доме**

Тип дома: **блочный**
Площадь участка: **4 сот.**
Подвальное помещение: **нет**
Материал стен: **Газоблоки**
Санузел: **в доме**
Удобства: **В доме**

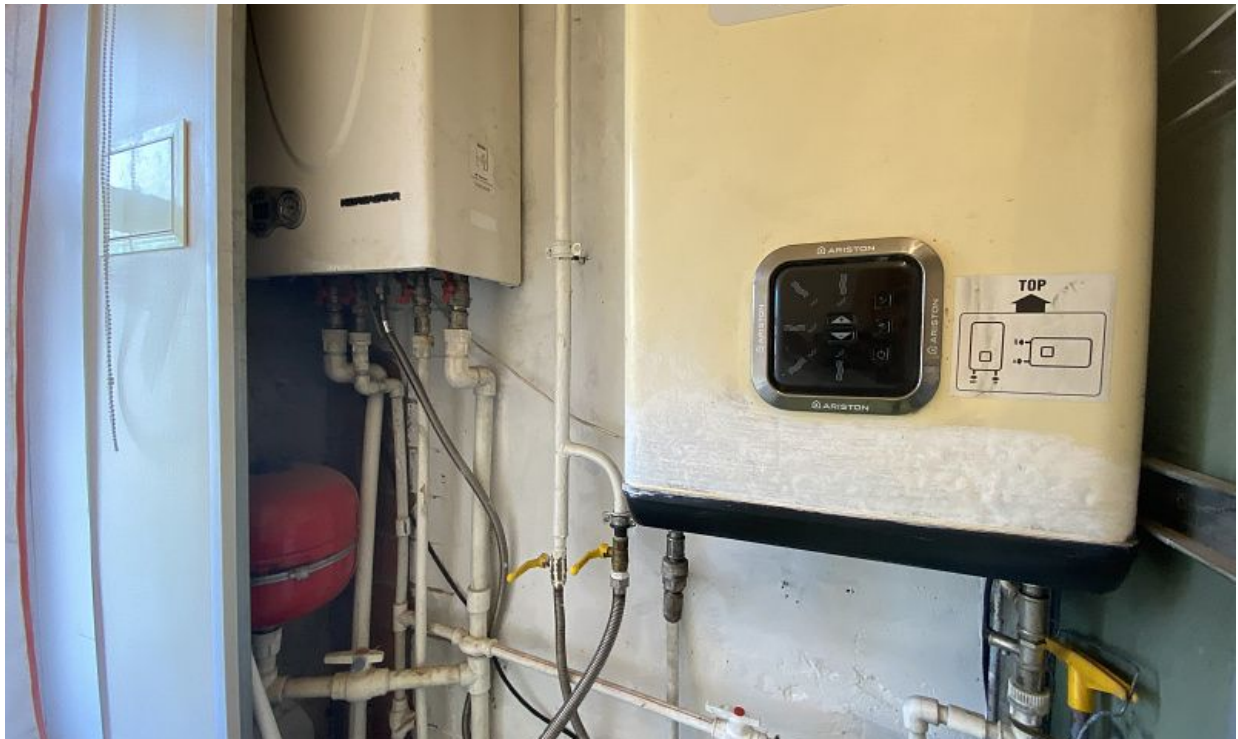
ARISTON
TOP

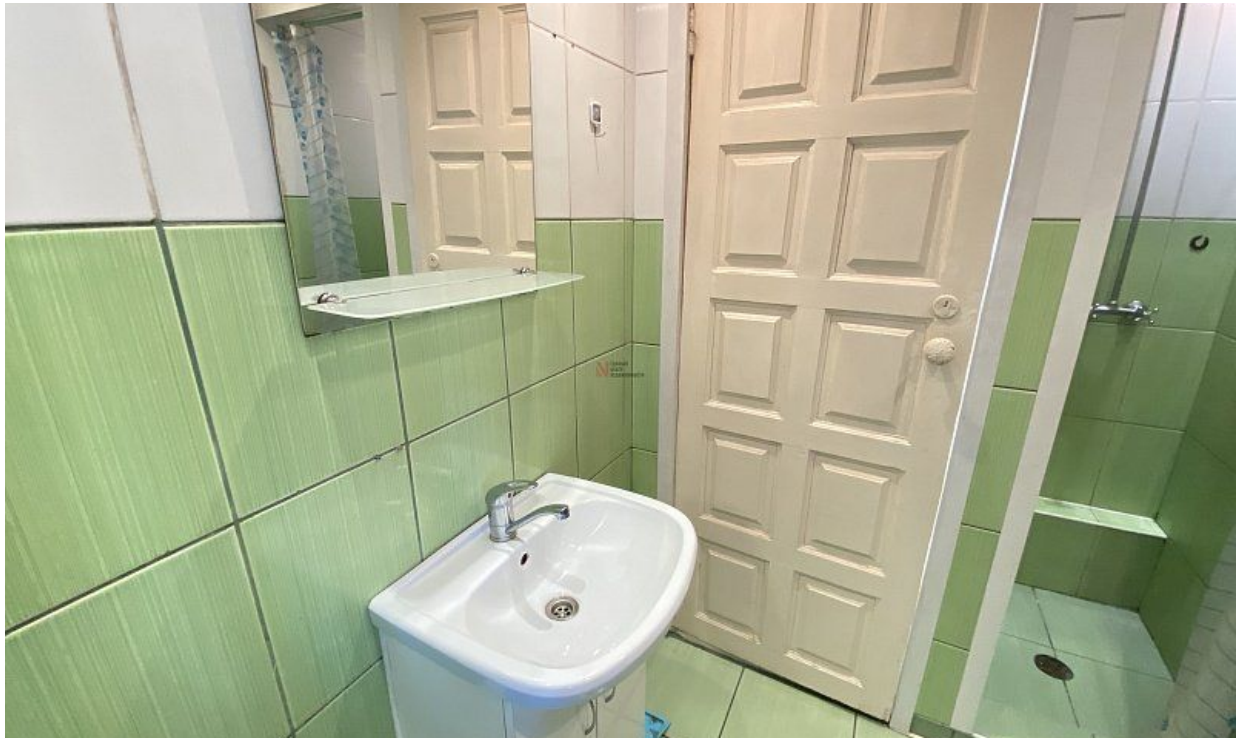

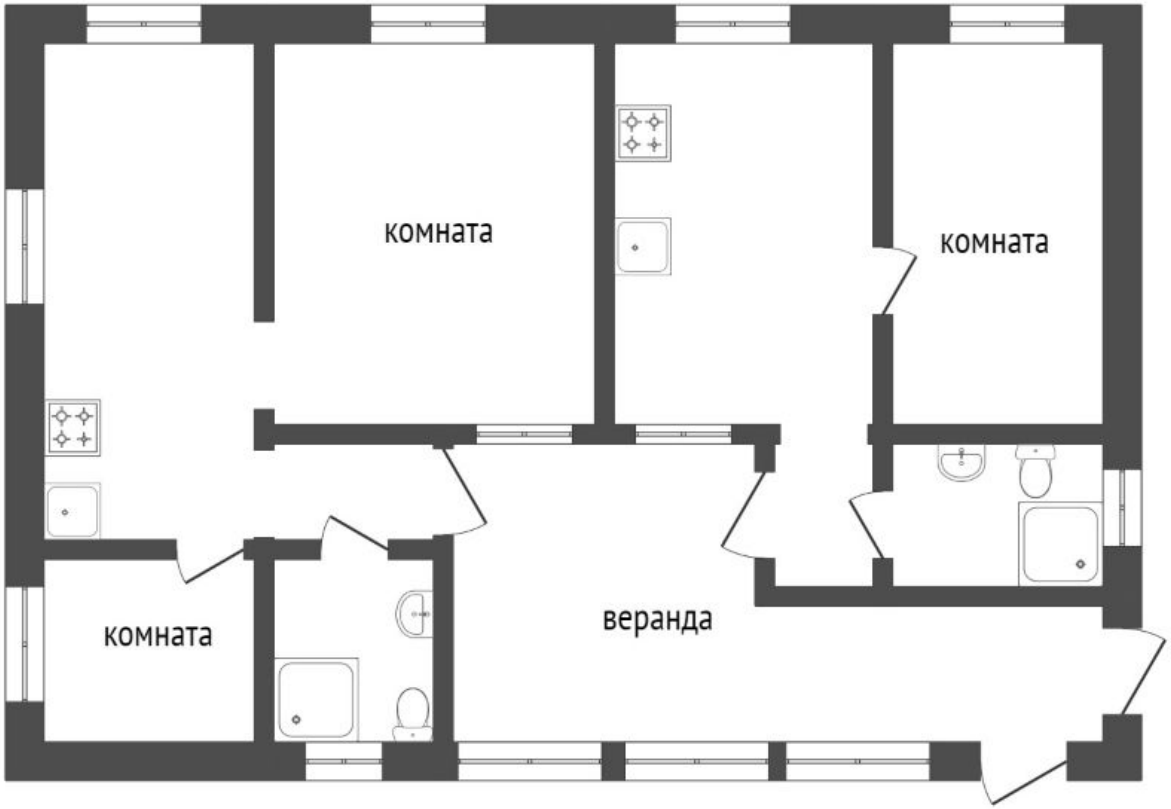
комната
комната
комната
веранда

Специалист по недвижимости

Зульхарнеев Динар Рафаилович

+7(904)873-5929

+7(345)298-0313

ecnzulkharneev@yandex.ru

ЕДИНЫЙ ЦЕНТР НЕДВИЖИМОСТИ

+7(929)269-66-94
ecn72.ru
ecntmn@yandex.ru
г Тюмень, ТЦ Рентал, улица Герцена, дом 103, офис 301