Продажа

1-к.квартира, 23 м², 6/8 эт.

Тюмень,

г Тюмень, ул Олимпийская, д 15

₽ 1 700 000

Продам квартиру в Восточном районе города.(комната жилая+ кухня : подведена вода.)
Санузел раздельный,выложена керамическая плитка-
Находится отдельно в блоке на этаже.

Окна квартиры выходят во двор,есть детская площадка, удобная парковка.

В доме находится магазин,очень удобно для жильцов.

В шаговой доступности:
--Школы,детские сады.
--поликлиника,аптека.
--физико-математическая школа,спортивная,олимпийского резерва.
--Сквер депутатов.
--кинотеатр "Современник".
--магазины "Пятёрочка", "Магнит-Косметик".

Отличная транспортная развязка.
Остановка рядом-множество маршрутов в разные направления.

Просмотр в удобное для вас время.
Работаем по ипотеке,поможем в одобрении.

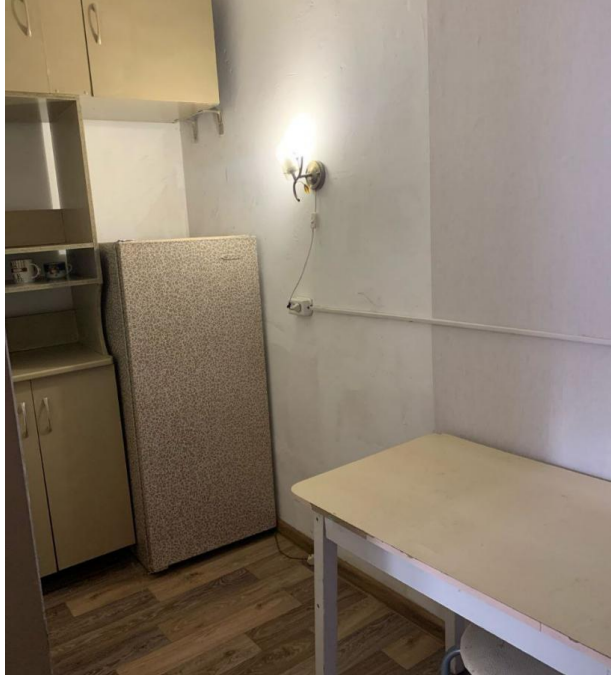

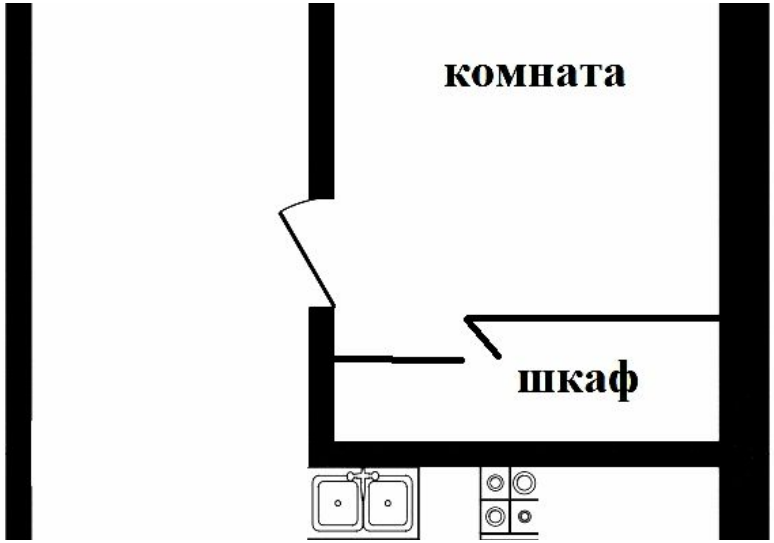

Количество комнат: **1**
Общая площадь: **23 м²**
Площадь кухни: **5 м²**
Этажей в доме: **8**
Тип балкона: **балкон**
Состояние объекта: **хорошее**
Наличие мебели: **да**
Вид из окон: **на улицу**
Тип дома: **блочный**

Год постройки дома: **1978 г.**
Жилая площадь: **17.5 м²**
Этаж: **6**
Тип санузла: **Раздельный**
Ремонт: **косметический**
Наличие интернета: **да**
Мусоропровод: **нет**
Высота потолков в метрах: **2.6 м.**
Апартаменты: **нет**

«СОВРЕМЕННИК»
64

УНИВЕРСАМ МОНЕТКА
МОНЕТКА

ФИЗИКО-МАТЕМАТИЧЕСКАЯ ШКОЛА

фитнес-клуб
2 места

2GIS

ОБУЧАЯ СЕГОДНЯ-
ПРОКЛАДЫВАЕМ ДОРОГУ В ЗАВТРА

МУНИЦИПАЛЬНОЕ АВТОНОМНОЕ ОБЩЕОБРАЗОВАТЕЛЬНОЕ УЧРЕЖДЕНИЕ
СРЕДНЯЯ ОБЩЕОБРАЗОВАТЕЛЬНАЯ ШКОЛА №27 ГОРОДА ТЮМЕНИ
ОБУЧАЯ СЕГОДНЯ-
ПРОКЛАДЫВАЕМ ДОРОГУ В ЗАВТРА

ДОБРО ПОЖАЛОВАТЬ!
С Праздником!

29 м

29 марта 201

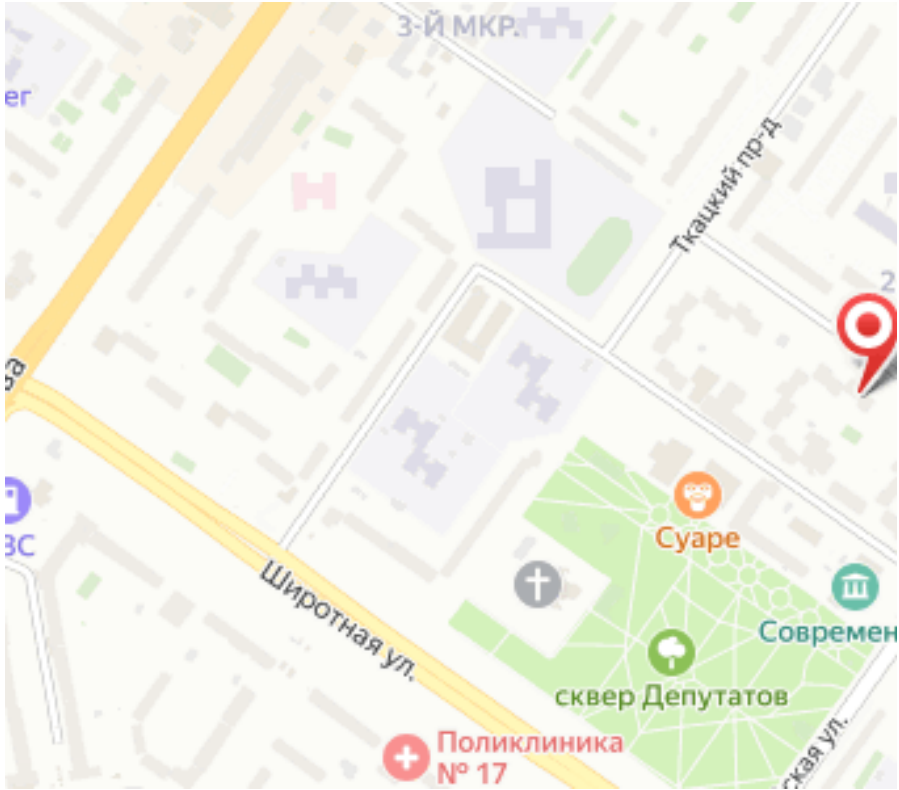
3-Й МКР.
Ткацкий пр-д
Суаре
Современ
Широтная ул.
сквер Депутатов
Поликлиника
№ 17

Специалист по недвижимости

Беломенова Светлана Михайловна

+7(950)494-2811

ecnbelomenova@yandex.ru

ЕДИНЫЙ ЦЕНТР НЕДВИЖИМОСТИ

+7(929)269-66-94
ecn72.ru
ecntmn@yandex.ru
г Тюмень, ТЦ Рентал, улица Герцена, дом 103, офис 301