Продажа

2-к.квартира, 51.5 м², 7/9 эт.

Тюмень,

г Тюмень, ул Широтная, д 67

₽ 6 580 000

Продаётся светлая квартира 2+ (кухня- гостиная (17.2 кв.м)). Сделан отличный, современный ремонт: новая электро проводка, натяжные потолки, стильные люстры,на полу ламинат (33 класс), в детской мягкое ковровое покрытие, кухня- гостиная с подсветкой в отдельных зонах, раковина искусственный камень, кухонной зоне тёплый пол, лоджия утеплённая совмещённая с комнатой, спальня с зонированная подсветкой+ вместительная гардеробная, раздельный санузел.
Оставляем всю мебель (сделана на заказ)
Вся техника европейская, хорошей фирмы, остается: духовой шкаф, индукционная плита, посудомойка, вытяжка, стиральная машинка.
Вместительная кладовка с шкафом в общем тамбуре (поставить велосипед, коляску и тд.)
В доме хорошая шумоизоляция! Соседи спокойные, люди в возрасте. Недавно сделан капитальный ремонт (установлены новые насосы для воды, поменяны стояки канализации и водоснабжения).
Отличная транспортная развязка, во дворе современная детская площадка
В шаговой доступности школа, детский садик, поликлиника, парк 300-500 метров, гимназия Российской культуры, Физико-математическая школа, ТЦ ШИРОТНЫЙ, ТЦ СОЛНЕЧНЫЙ. Всегда есть парковочные

Количество комнат: **2**
Общая площадь: **51.5 м²**
Этаж: **7**
Тип санузла: **Раздельный**
Ремонт: **дизайнерский**
Наличие мебели: **да**
Тип дома: **панельный**

Год постройки дома: **1979 г.**
Площадь кухни: **17 м²**
Этажей в доме: **9**
Тип балкона: **лоджия**
Состояние объекта: **хорошее**
Вид из окон: **на улицу**
Апартаменты: **нет**

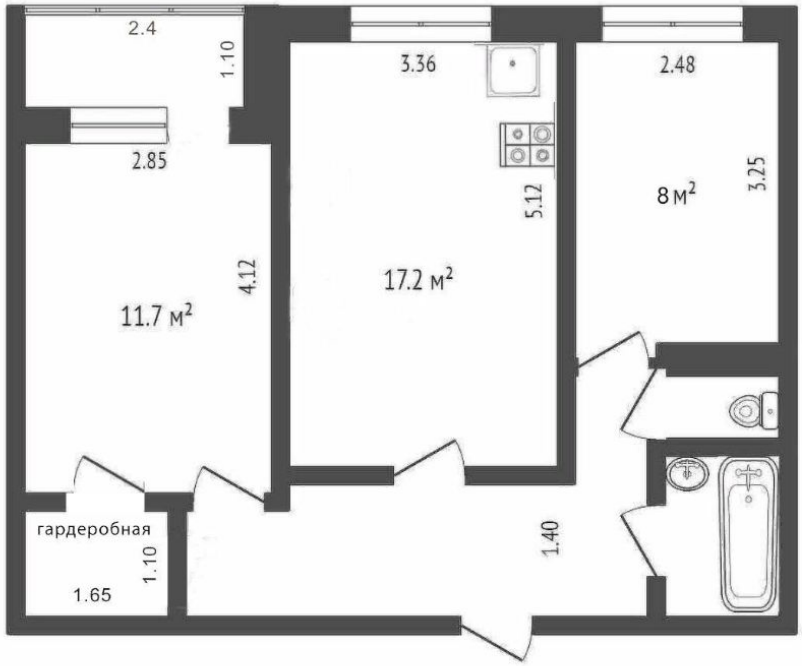
2.4
1.10
3.36
2.48
2.85
5.12
8 м²
3.25
4.12
17.2 м²
11.7 м²
гардеробная
1.10
1.65
1.40

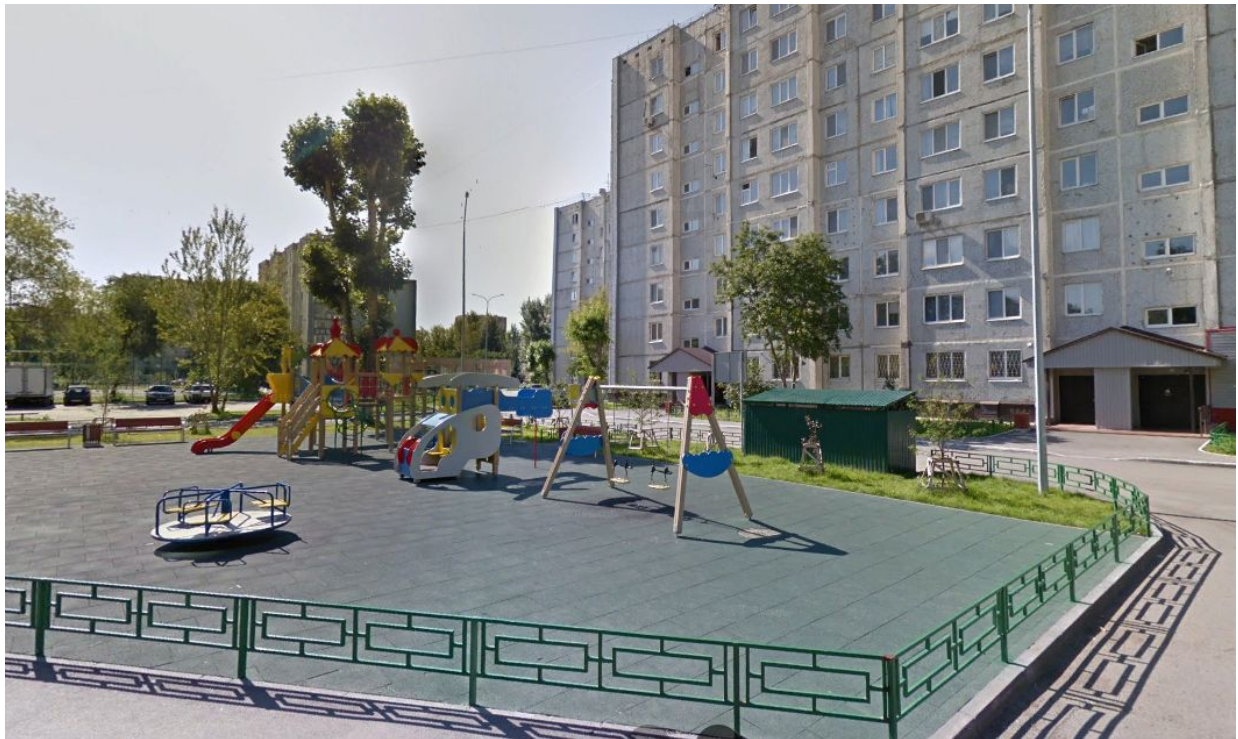

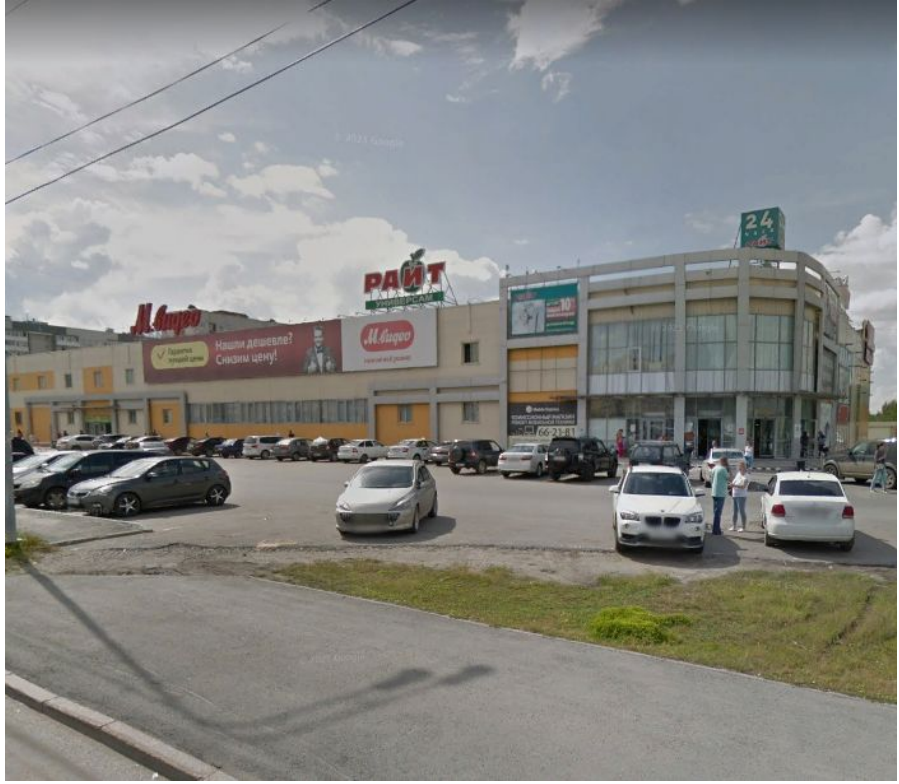
РАЙТ
М.видео
Нашли дешевле? Сказали цену!
24

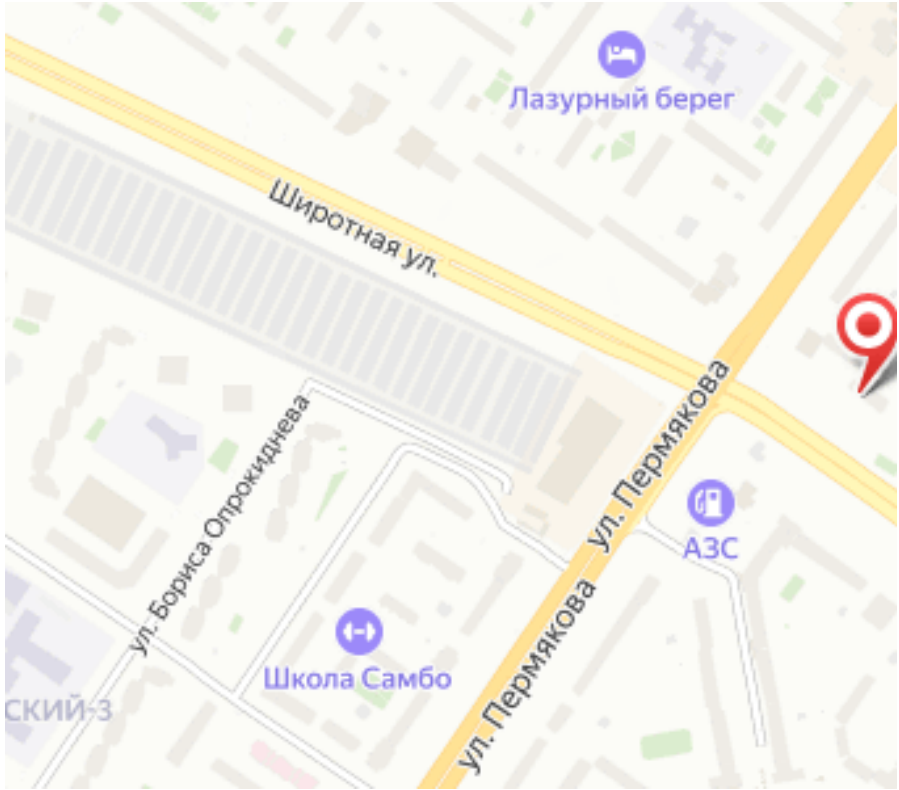
Лазурный берег
Широтная ул.
ул. Бориса Опрокидневa
ул. Пермякова
ул. Пермякова
АЗС
Школа Самбо
СКИЙ-3

Специалист по недвижимости

Гузик Анна Владимировна

+7(950)492-9226

ecnguzik@yandex.ru

ЕДИНЫЙ ЦЕНТР НЕДВИЖИМОСТИ

+7(929)269-66-94
ecn72.ru
ecntmn@yandex.ru
г Тюмень, ТЦ Рентал, улица Герцена, дом 103, офис 301