Продажа

дом 167 м² на участке 10 сот.

Кулаково, Кулаково

село Кулаково, ул 5-ая Березовая, д 17

₽ 13 500 000

Продаётся 2х этажный дом (167 кв.м.) в коттеджном посёлке Зеленые Холмы с.Кулаково На первом этаже - просторная кухня - гостиная -комната - туалет - бойлерная 2 этаж: -Три комнаты +гардеробная -сан узел -крыша дома утеплена имеет 50 кв.м полезной площади возможно оборудовать под жилой этаж - балкон Дом построен на ленточном фундаменте из качественных материалов. - керамзитоблок -дом остеклен на данный момент ведутся внутренние работы ,разводка электричества ,штукатурка стен ,стяжка пола после выполнения вида работ цена увеличится . -скважина -электричество -септик 10 м3 бетон Дом расположен рядом с лесным массивом прогулки на свежем воздухе Вам обеспечены Развитая инфраструктура посёлка: В поселке свой Торговый центр. Строится второй Торговый центр. Строится база отдыха с горячими источниками. Добраться до центра города можно за 15 минут. Ходит рейсовый автобус. Также ходит Школьный автобус. В с Кулаково действуют фельдшерский-акушерский пункт, в КП в 1 очереди строится свой ФАП, в с. Кулаково свой Дом культуры в здании которого расположены Библиотека, Детская школа искусств. В автомобильной доступности 7 минут. термальный курорт Аван, парк развлечений и отдыха Кулига Парк. Торг возможен после осмотра дома Показ в любое удобное для Вас время. Помощь в оформлении ипотечных продуктов.

Тип объекта: **дом**
Общая площадь: **167 м²**
Количество этажей: **2**
Тип участка: **ИЖС**
Душ: **В доме**

Тип дома: **блочный**
Площадь участка: **10 сот.**
Материал стен: **Керамзитоблок**
Санузел: **в доме**
Удобства: **в доме**

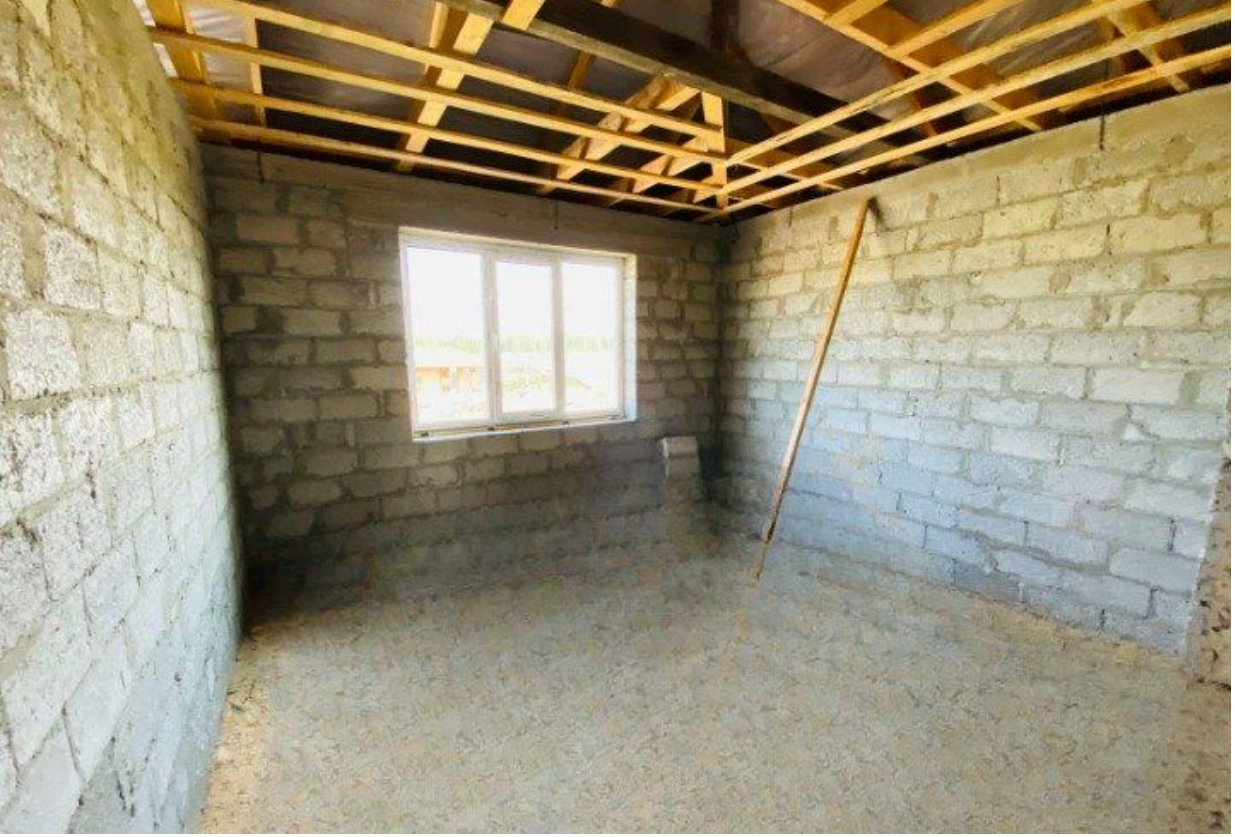

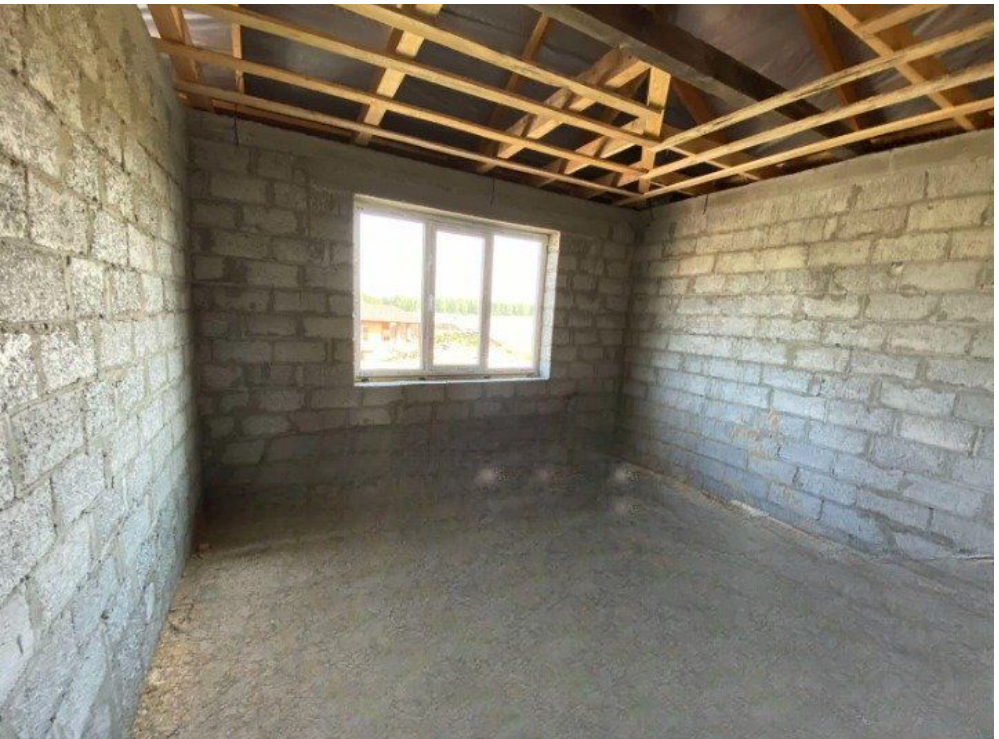

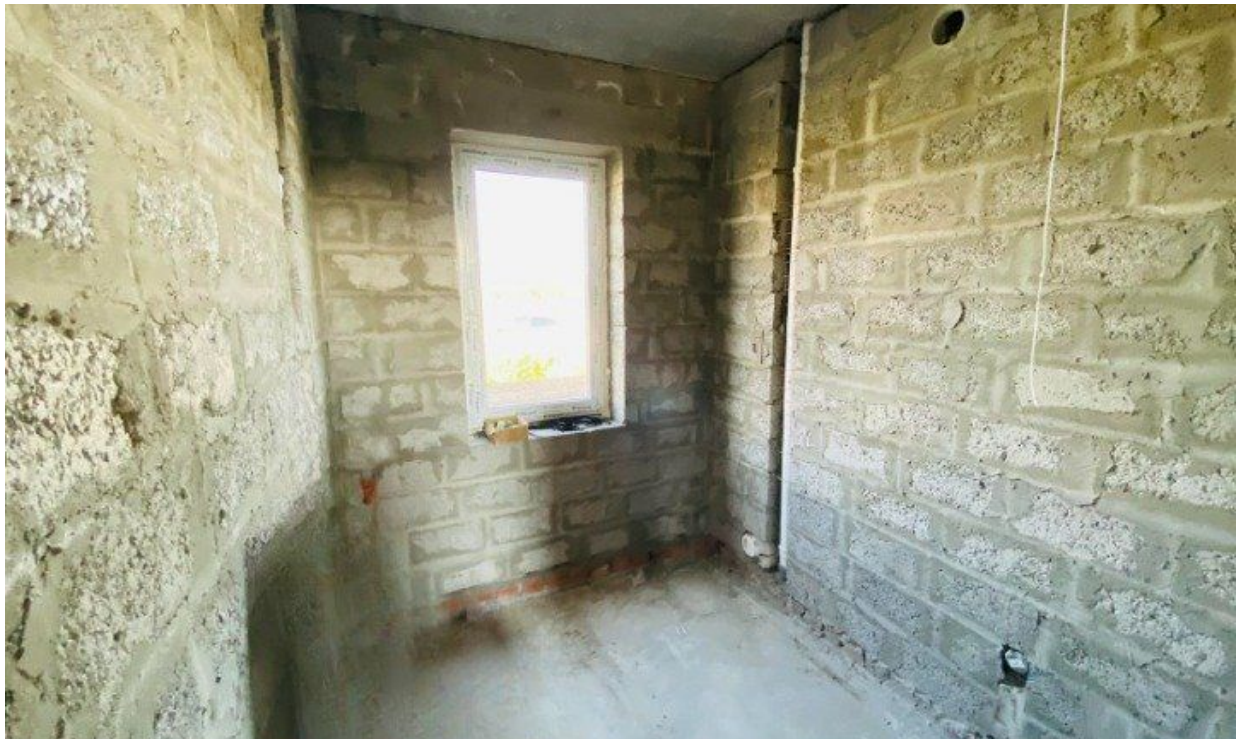

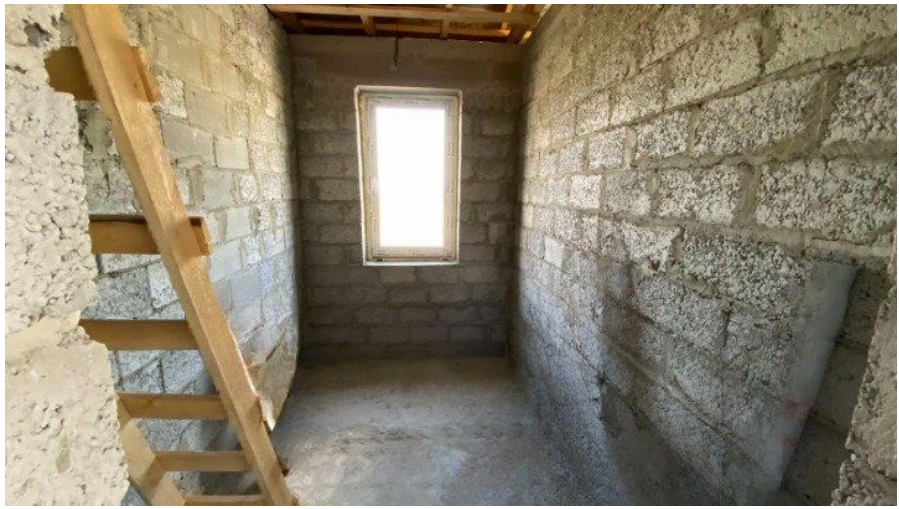

Кухня-Гостиная
Тамбур
4.61
Коридор
Котельная
С/У
Спальня
Спальня
Коридор
5.93
гардеробная
Ванная

ул. Киселёвых
Комсомольский
Коммунальный пе
ул. 60 лет СССР
Никольская церков
Магнит
ул. Льва Толстого
Островной пер.
ул. Мира
Трактовая ул.
Островная ул.

Специалист по недвижимости

Яровенко Татьяна Сергеевна

+7(992)304-1497

ecnyarovenko@yandex.ru

ЕДИНЫЙ ЦЕНТР НЕДВИЖИМОСТИ

+7(929)269-66-94
ecn72.ru
ecntmn@yandex.ru
г Тюмень, ТЦ Рентал, улица Герцена, дом 103, офис 301