Продажа

2-к.квартира, 42.7 м², 3/5 эт.

Тюмень, Дом Обороны

г Тюмень, ул Ямская, д 75

₽ 4 800 000

Продается теплая, уютная квартира в районе Дом Обороны.
В квартире сделан хороший ремонт: На полу линолеум, на стенах - обои, потолки - натяжные.
Сан узел - раздельный, в плитке.
Имеется балкон застеклен.
Квартира расположена в районе с хорошо развитой инфраструктурой.
В шаговой доступности школы (22 корпус 1, корпус 2, 26), детские сады, детские развивающие центры, рынок " Мальвинка", магазины, аптеки, спортивный комплекс " Зодчий", легкоатлетический манеж, Эко - парк " Затюменский", лесотехнический колледж, Тюменский Индустриальный университет, ТВВИКУ, Аграрный университет Северного Зауралья.
До центра города 10 минут езды. Остановочный комплекс рядом с домом (маршруты автобусов 14, 30, 62, 54, 11, 17, 85, 37, 24).
Возможен обмен, рассмотрим варианты!
Звоните, пишите, ответим

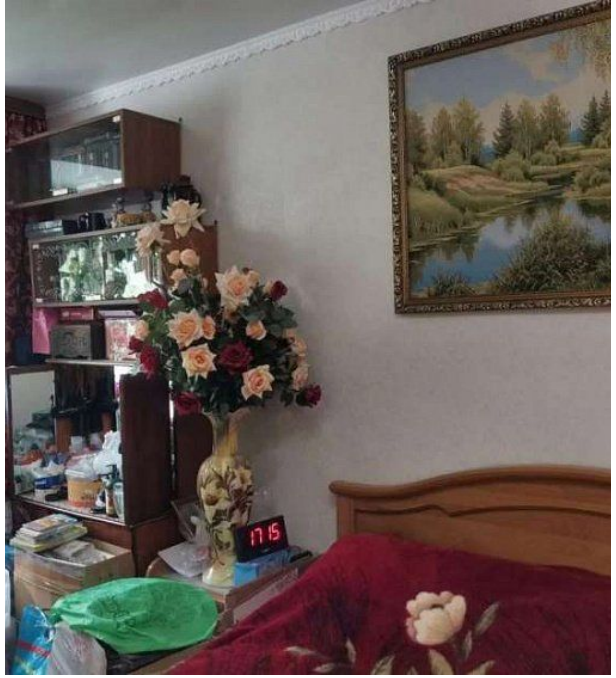

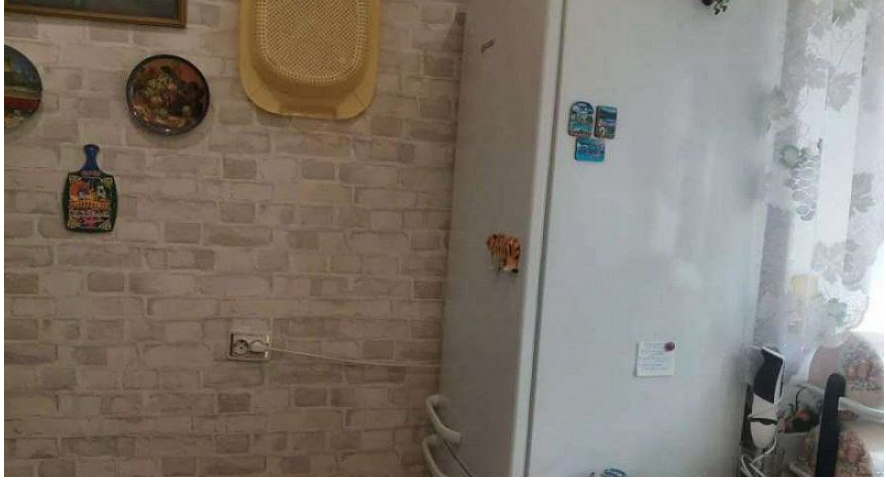

Количество комнат: **2**
Общая площадь: **42.7 м²**
Площадь кухни: **7 м²**
Этажей в доме: **5**
Тип балкона: **балкон**
Состояние объекта: **отличное**
Наличие интернета: **да**
Мусоропровод: **нет**
Высота потолков в метрах: **2.5 м.**
Апартаменты: **нет**

Год постройки дома: **1975 г.**
Жилая площадь: **29.4 м²**
Этаж: **3**
Тип санузла: **Раздельный**
Ремонт: **хороший**
Наличие телефона: **да**
Наличие мебели: **да**
Вид из окон: **во двор и на улицу**
Тип дома: **кирпичный**

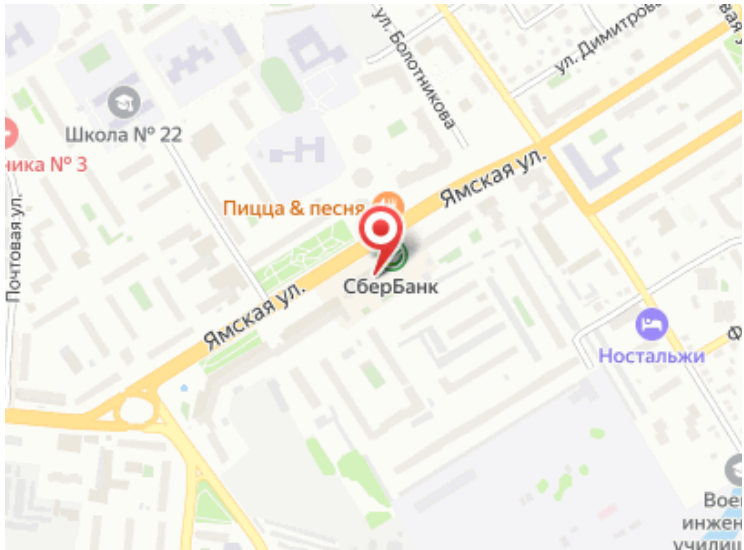
ул. Болотникова
Школа № 22
Почтовая ул.
Пицца & песня
Ямская ул.
СберБанк
Ностальжи

Специалист по недвижимости

Аникина Лариса Альбертовна

+7(904)463-7960

ecnanikina@yandex.ru

ЕДИНЫЙ ЦЕНТР НЕДВИЖИМОСТИ

+7(929)269-66-94
ecn72.ru
ecntmn@yandex.ru
г Тюмень, ТЦ Рентал, улица Герцена, дом 103, офис 301