Продажа

Студия, 42.83 м², 7/14 эт.

Тюмень,

г Тюмень, ул Тимофея Кармацкого, д 7 к 1

₽ 5 450 000

Отличная студия в жилом квартале "Ария"!
Расположен в 10 минутах от центра города,
на левом берегу Туры, в перспективном
заречном микрорайоне ,
в прибрежной зоне озера Алебашево.

"Ария" -дом из керамического кирпича,холлы
подъездов современные и просторные.
Отделка- чистовая.

Закрытый двор с видеонаблюдением.
Обилие прогулочных дорожек для отдыха.

Ландшафтный дизайн жилого комплекса
каждый день будет дарить отличное настроение
своим цветущим видом!

Парковочные места разработаны по всем
стандартам.

Рядом располагаются:
--Парк дружбы.
--Гагаринский парк
--Ватутинская роща

В районе будут построены школа и детский сад.
В 2023 году--
будет завершена дорога по улице Тимофея
Кармацкого, которая соединит улицу
Алебашевскую и улицу Мельникайте.

В локацию не возможно не влюбиться....

Торопитесь с выбором!

Ипотека,рассрочка, маткапиталл,возможно и
без первоначального взноса
--всё индивидуально.

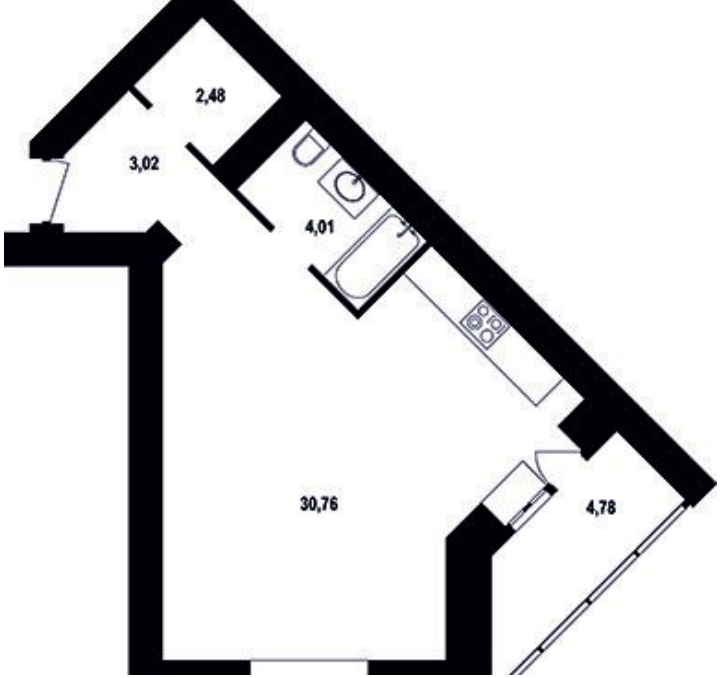

Количество комнат: **Студия**
Общая площадь: **42.83 м²**
Этаж: **7**
Тип санузла: **Совмещенный**
Ремонт: **требует ремонта**
Наличие телефона: **да**
Наличие мебели: **нет**
Вид из окон: **во двор**
Тип дома: **кирпичный**

Год постройки дома: **2023 г.**
Жилая площадь: **30.76 м²**
Этажей в доме: **14**
Тип балкона: **лоджия**
Состояние объекта: **отличное**
Наличие интернета: **да**
Мусоропровод: **нет**
Высота потолков в метрах: **2.8 м.**
Апартаменты: **нет**

Ария
жилой квартал

Ария
жилой квартал
1
2
3
4
13
14
15
16
19
20
21
22

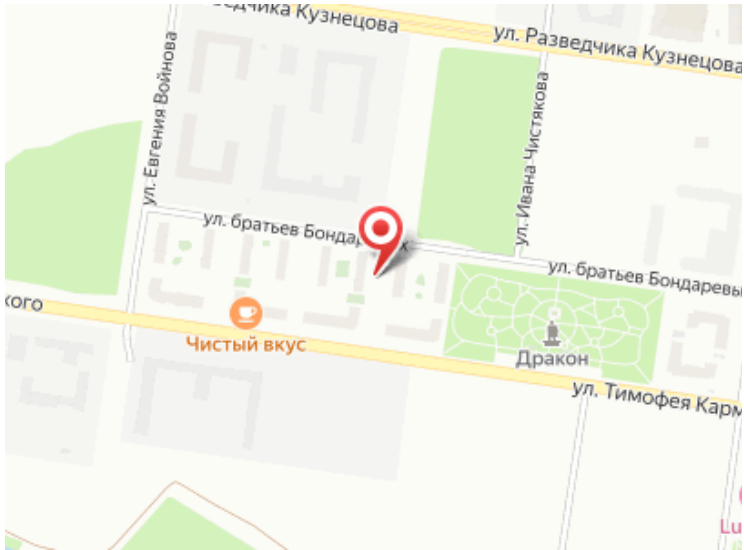
ул. Разведчика Кузнецова
ул. Евгения Войнова
ул. Ивана Чистякова
ул. братьев Бондаревых
Чистый вкус
Дракон
ул. Тимофея Карм

Специалист по недвижимости

Аникина Лариса Альбертовна

+7(904)463-7960

ecnanikina@yandex.ru

ЕДИНЫЙ ЦЕНТР НЕДВИЖИМОСТИ

+7(929)269-66-94
ecn72.ru
ecntmn@yandex.ru
г Тюмень, ТЦ Рентал, улица Герцена, дом 103, офис 301