Продажа

дом 220 м² на участке 15 сот.

Перевалово,

Тюменская обл, Тюменский р-н, село Перевалово

₽ 23 000 000

Продается дом с баней и зоной барбекю в закрытом клубном поселке "Зубарево Hills". Расположен на самом востребованном Московском тракте в 10-ти минутах от города.

Дом выполнен из керамзитоблоков, утеплен минватой и облицован кирпичом, крыша - металлочерепица.
Участок 15 соток. Газ (котел), свет, вода (система очистки), септик 10 м3, спутниковая антенна.

Дом имеет 2 этажа, гараж.
1 этаж - уютная гостиная с кухней и обеденной зоной с выходом на террасу, гостевой санузел, кондиционер, камин. Половое покрытие паркетная доска. Двойной свет. По всей площади теплый водяной пол.
2 этаж - 3 полноценные спальни, ванная комната с теплым полом, кондиционер. Половое покрытие паркетная доска.

Дом имеет новогоднюю подсветку по периметру крыши и забора.

Участок: разработан, ухожен, имеется 2 теплицы, посадки.

Звоните, организуем просмотр в любое время!

Тип объекта: **дом**
Общая площадь: **220 м²**
Количество этажей: **2**
Год постройки: **2015**
Тип участка: **ИЖС**
Душ: **В доме**

Тип дома: **кирпично-монолитный**
Площадь участка: **15 сот.**
Подвальное помещение: **нет**
Материал стен: **Кирпич**
Санузел: **в доме**
Удобства: **В доме**

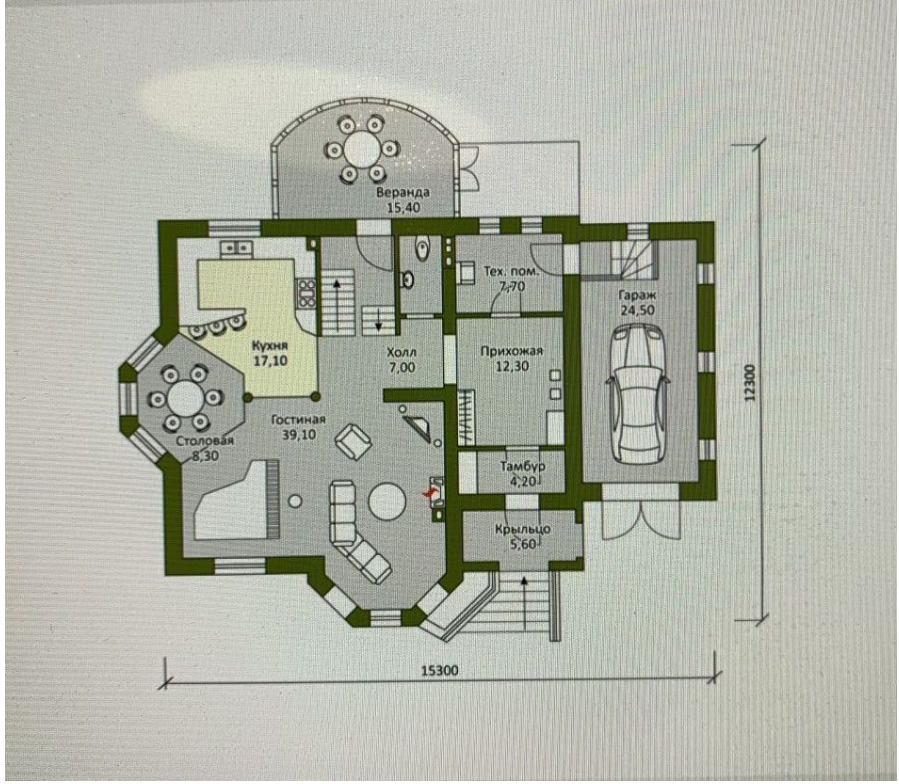
Веранда
15,40
Тех. пом.
7,70
Гараж
24,50
Кухня
17,10
Холл
7,00
Прихожая
12,30
Столовая
8,30
Гостиная
39,10
Тамбур
4,20
Крыльцо
5,60
12300
15300

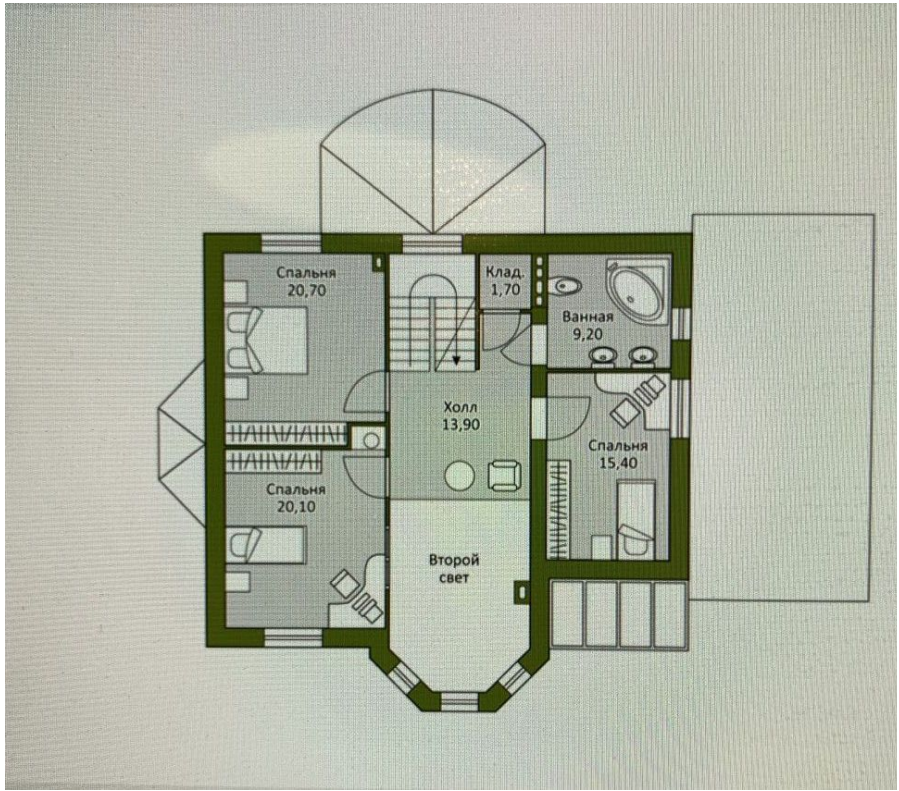
Спальня
20,70
Клад.
1,70
Ванная
9,20
Холл
13,90
Спальня
15,40
Спальня
20,10
Второй
свет

Специалист по недвижимости

Соколова Елена Александровна

+7(982)969-3999

ecnsokolova@yandex.ru

ЕДИНЫЙ ЦЕНТР НЕДВИЖИМОСТИ
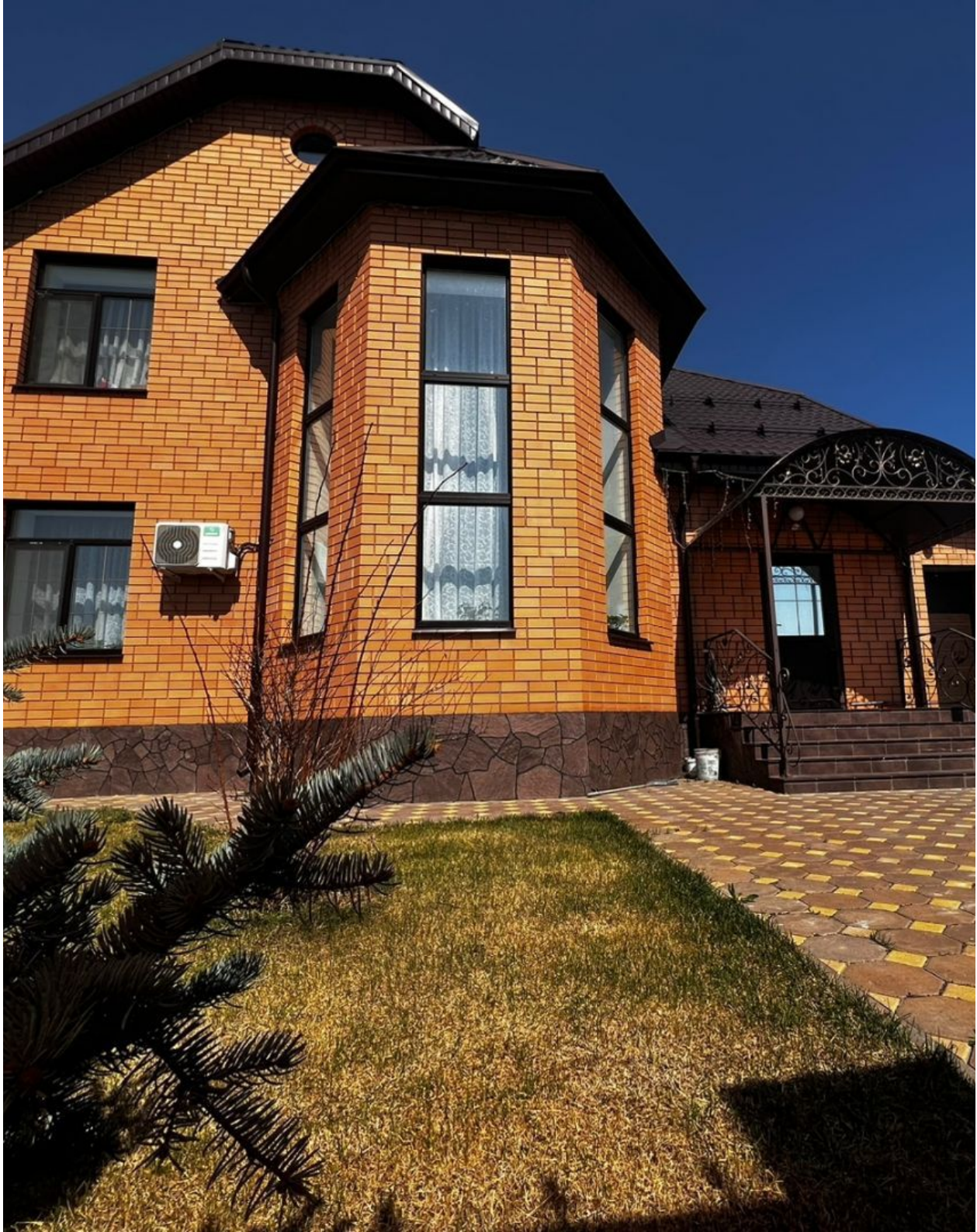
+7(929)269-66-94
ecn72.ru
ecntmn@yandex.ru
г Тюмень, ТЦ Рентал, улица Герцена, дом 103, офис 301