Продажа

3-к.квартира, 85.5 м², 10/10 эт.

Тюмень,

г Тюмень, ул Монтажников, д 17 к 1

₽ 6 797 000

ПОИСКИ ЗАКОНЧЕНЫ !!! ВЫГОДА В КВАДРАТЕ !!!
Очень удобная квартира для большой семьи!!! Окна выходят на обе стороны света.
КОМНАТЫ-светлые, просторные, оснащенные местами для хранения;
КУХНЯ - с большой зоной готовки и шкафчиками для хранения;
САНУЗЕЛ - раздельный,в кафеле;
В КВАРТИРЕ И НА ЛЕСТНИЧНОЙ КЛЕТКЕ ОРГАНИЗОВАНА ВМЕСТИТЕЛЬНАЯ КЛАДОВАЯ ДЛЯ ХРАНЕНИЯ ОБЬЕМНЫХ, ГРОМОЗДКИХ ВЕЩЕЙ !!!
ИНФРАСТРУКТУРА :
- Детский сад № 3; "Пуговка";
- Детский сад № 163;"Полянка"
- Школа № 63 ;
- Поликлиника № 17 ; №12 ;
- Семейный сквер;
- Аптеки, сеть магазинов и ТЦ различного значения;
ТРАНСПОРТНАЯ РАЗВЯЗКА : находится на пересечении улиц Широтная, Монтажников, Моторостроителей. Автобусные остановки в шаговой доступности ,что позволяет с легкостью добраться в любую часть города, до центра 20-25 минут.
ПОМОЩЬ В ПОЛУЧЕНИИ ИПОТЕКИ ПО САМЫМ ВЫГОДНЫМ СТАВКАМ !!! ПОЛНОЕ ЮРИДИЧЕСКОЕ СОПРОВОЖДЕНИЕ СДЕЛКИ ДО ИСПОЛНЕНИЯ ВСЕХ ОБЯЗАТЕЛЬСТВ !!!

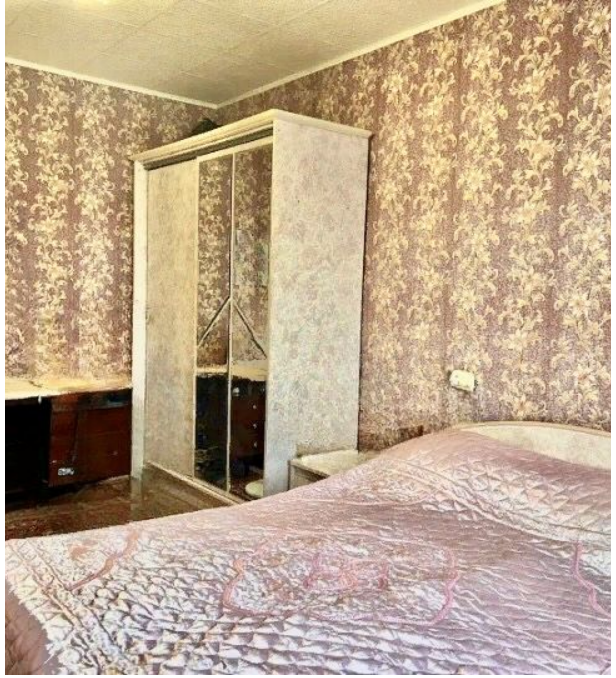

Количество комнат: **3**
Общая площадь: **85.5 м²**
Площадь кухни: **12 м²**
Этажей в доме: **10**
Тип балкона: **лоджия**
Состояние объекта: **хорошее**
Наличие мебели: **да**
Высота потолков в метрах: **2.6 м.**
Апартаменты: **нет**

Год постройки дома: **2000 г.**
Жилая площадь: **45 м²**
Этаж: **10**
Тип санузла: **Раздельный**
Ремонт: **косметический**
Наличие интернета: **да**
Вид из окон: **во двор и на улицу**
Тип дома: **панельный**

сквер СЕМЕЙНЫЙ

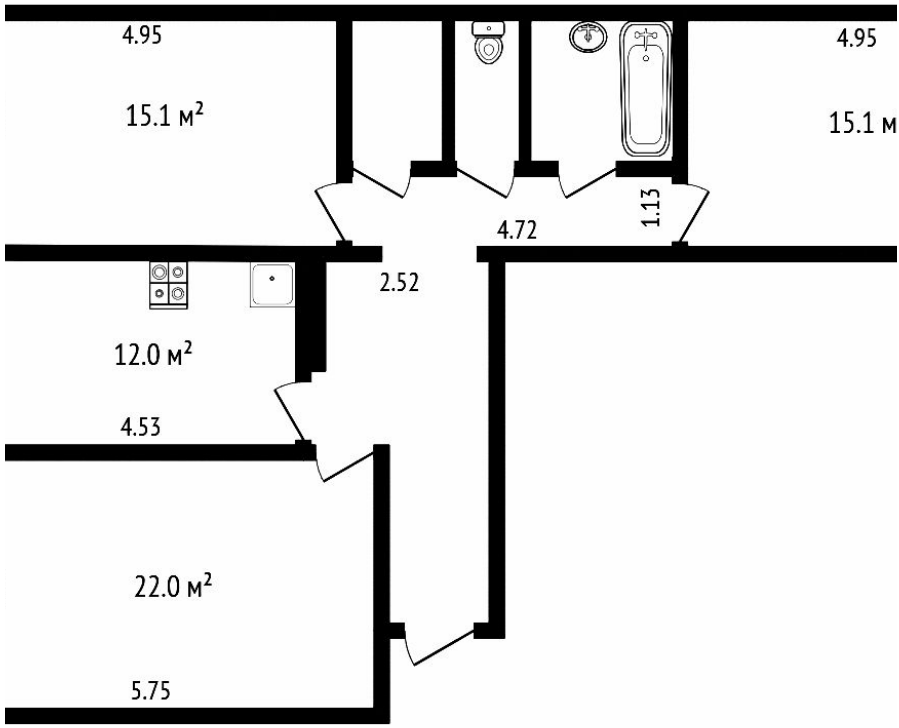
4.95
15.1 м²
4.95
15.1 м
1.13
4.72
2.52
12.0 м²
4.53
22.0 м²
5.75

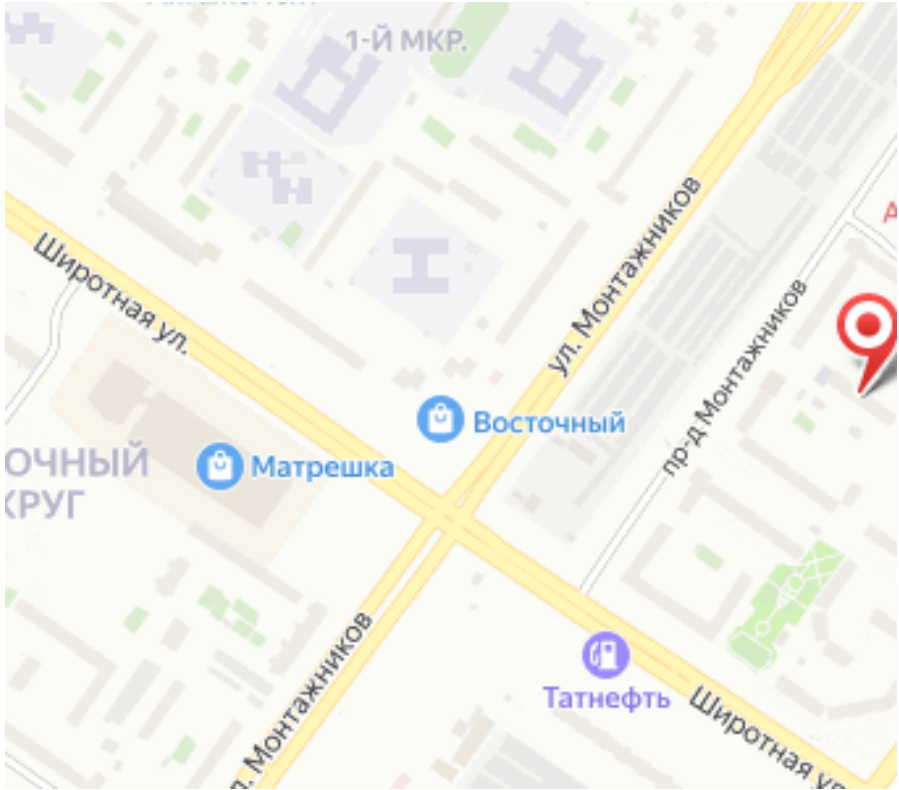
1-Й МКР.
Широтная ул.
ул. Монтажников
пр-д Монтажников
Восточный
Матрешка
ОЧНЫЙ
КРУГ
Татнефть
Широтная ул.

Специалист по недвижимости

Аникина Лариса Альбертовна

+7(904)463-7960

ecnanikina@yandex.ru

ЕДИНЫЙ ЦЕНТР НЕДВИЖИМОСТИ

+7(929)269-66-94
ecn72.ru
ecntmn@yandex.ru
г Тюмень, ТЦ Рентал, улица Герцена, дом 103, офис 301